



УТВЕРЖДАЮ:

Директор

Департамента
государственной
политики и регулирования
в сфере развития ООПТ

И.Ю. Моканова

«30» июля 2024 г.

Акт
обследования аварийных деревьев № 1/2023
лесных насаждений лесничества национальный парк «Таганай»
Челябинской области

Место проведения:

Участковое лесничество	Урочище (дача)	Квартал (кварталы)	Выдел (выделы)
Таганайское		58	27
		69	6
		69	7
		69	15
		69	28
		69	29
		69	31
		69	35
		69	36
		69	39
		69	48
		70	35
		70	38
		86	8
		86	10
		87	5
		87	7
		87	10
		87	14
		88	8
		90	5
		91	1
		91	13
		91	15
		91	22
		91	23
		91	32
		91	49
		91	54

Кадастровый номер участка 74:25:0000000:15338

Постановление Совета Министров РСФСР от 05.03.1991 г. «О создании национального парка «Таганай» Министерства лесного хозяйства РСФСР в Челябинской области»

Перечётная ведомость
аварийных деревьев, назначаемых в рубку

№ деревя	Координаты	Порода	Высота, м	Диаметр, см	Запас, куб. м	Структурные изъяны, характеризующие аварийность дерева	Сроки проведения мероприятия
1	2	3	4	5	6	7	8
Квартал 58 выдел 27							
1	55,273393 59,699518	Пихта	22	32	0,773	Дерево, усохшее в предшествующие годы (старый сухостой), хвоя отсутствует, мелкие веточки осыпались, кора частично отпала, древесина отработана стволовыми вредителями. Гниль ствола. Дерево находится в непосредственной близости от полосы отвода автодороги г.Златоуст-п.Магнитка. Существует угроза падения всего дерева или его части на дорогу и причинения ущерба населению и имуществу граждан и юридических лиц.	2023-2025
2	55,273378 59,699416	Пихта	20	20	0,243	Дерево, усохшее в предшествующие годы (старый сухостой), хвоя отсутствует, мелкие веточки осыпались, кора частично отпала, древесина отработана стволовыми вредителями. Гниль ствола. Дерево находится в непосредственной близости от полосы отвода автодороги г.Златоуст-п.Магнитка. Существует угроза падения всего дерева или его части на дорогу и причинения ущерба населению и имуществу граждан и юридических лиц.	2023-2025
3	55,273382 59,699642993 509769	Пихта	20	24	0,388	Дерево, усохшее в предшествующие годы (старый сухостой), хвоя отсутствует, мелкие веточки осыпались, кора частично отпала, древесина отработана стволовыми вредителями. Гниль ствола. Дерево находится в непосредственной близости от полосы отвода автодороги г.Златоуст-п.Магнитка. Существует угроза падения всего дерева или его части на дорогу и причинения ущерба населению и имуществу граждан и юридических лиц.	2023-2025
4	55,273352 59,699509972 706437	Пихта	16	16	0,134	Дерево, усохшее в предшествующие годы (старый сухостой), хвоя отсутствует, мелкие веточки осыпались, кора частично отпала, древесина отработана стволовыми вредителями. Гниль ствола. Дерево находится в непосредственной близости от полосы отвода	2023-2025

						автодороги г.Златоуст-п.Магнитка. Существует угроза падения всего дерева или его части на дорогу и причинения ущерба населению и имуществу граждан и юридических лиц.	
5	55,273279 59,699519025 161862	Пихта	22	32	0,773	Дерево, усохшее в предшествующие годы (старый сухостой), хвоя отсутствует, мелкие веточки осыпались, кора частично отпала, древесина отработана стволовыми вредителями. Гниль ствола. Дерево находится в непосредственной близости от полосы отвода автодороги г.Златоуст-п.Магнитка. Существует угроза падения всего дерева или его части на дорогу и причинения ущерба населению и имуществу граждан и юридических лиц.	2023-2025
6	55,273218 59,699521036 818624	Пихта	19	20	0,243	Дерево, усохшее в предшествующие годы (старый сухостой), хвоя отсутствует, мелкие веточки осыпались, кора частично отпала, древесина отработана стволовыми вредителями. Гниль ствола. Дерево находится в непосредственной близости от полосы отвода автодороги г.Златоуст-п.Магнитка. Существует угроза падения всего дерева или его части на дорогу и причинения ущерба населению и имуществу граждан и юридических лиц.	2023-2025
7	55,273256 59,699569987 133145	Пихта	19	20	0,243	Дерево, усохшее в предшествующие годы (старый сухостой), хвоя отсутствует, мелкие веточки осыпались, кора частично отпала, древесина отработана стволовыми вредителями. Гниль ствола. Дерево находится в непосредственной близости от полосы отвода автодороги г.Златоуст-п.Магнитка. Существует угроза падения всего дерева или его части на дорогу и причинения ущерба населению и имуществу граждан и юридических лиц.	2023-2025
8	55,273033 59,699306041 002274	Пихта	22	28	0,566	Дерево, усохшее в предшествующие годы (старый сухостой), хвоя отсутствует, мелкие веточки осыпались, кора частично отпала, древесина отработана стволовыми вредителями. Гниль ствола. Дерево находится в непосредственной близости от полосы отвода автодороги г.Златоуст-п.Магнитка. Существует угроза падения всего дерева или его части на дорогу и причинения ущерба населению и имуществу граждан и юридических лиц.	2023-2025
9	55,272964 59,699415005 743504	Пихта	22	32	0,773	Дерево, усохшее в предшествующие годы(старый сухостой),хвоя отсутствует, мелкие веточки осыпались, кора частично отпала, древесина отработана стволовыми вредителями. Гниль ствола. Дерево, находится в непосредственной близости от мест прогулок граждан. Существует угроза падения всего дерева или его части и причинения ущерба населению и имуществу граждан и юридических лиц.	2023-2025
10	55,271830 59,699681969 359517	Пихта	23	40	1,250	Дерево, усохшее в предшествующие годы(старый сухостой),хвоя отсутствует, мелкие веточки осыпались, кора частично отпала, древесина отработана стволовыми вредителями. Гниль ствола. Дерево, находится в непосредственной близости от мест прогулок граждан. Существует угроза падения всего дерева или его части и причинения ущерба населению и имуществу граждан и юридических лиц.	2023-2025

11	55,271845 59,699718011 543155	Пихта	22	28	0,566	Дерево, усохшее в предшествующие годы (старый сухостой), хвоя отсутствует, мелкие веточки осыпались, кора частично отпала, древесина отработана стволовыми вредителями. Гниль ствола. Дерево находится в непосредственной близости от полосы отвода автодороги г.Златоуст-п.Магнитка. Существует угроза падения всего дерева или его части на дорогу и причинения ущерба населению и имуществу граждан и юридических лиц.	2023-2025
12	55,271838 59,699670989 066362	Пихта	22	28	0,566	Дерево, усохшее в предшествующие годы (старый сухостой), хвоя отсутствует, мелкие веточки осыпались, кора частично отпала, древесина отработана стволовыми вредителями. Гниль ствола. Дерево находится в непосредственной близости от полосы отвода автодороги г.Златоуст-п.Магнитка. Существует угроза падения всего дерева или его части на дорогу и причинения ущерба населению и имуществу граждан и юридических лиц.	2023-2025
13	55,270777 59,699131026 864052	Пихта	14	16	0,134	Дерево, усохшее в предшествующие годы (старый сухостой), хвоя отсутствует, мелкие веточки осыпались, кора частично отпала, древесина отработана стволовыми вредителями. Гниль ствола. Дерево находится в непосредственной близости от полосы отвода автодороги г.Златоуст-п.Магнитка. Существует угроза падения всего дерева или его части на дорогу и причинения ущерба населению и имуществу граждан и юридических лиц.	2023-2025
Квартал 69 выдел 6							
14	55,270069 59,698915025 219321	Пихта	23	32	0,773	Дерево, усохшее в предшествующие годы (старый сухостой), хвоя отсутствует, мелкие веточки осыпались, кора частично отпала, древесина отработана стволовыми вредителями. Гниль ствола. Дерево находится в непосредственной близости от полосы отвода автодороги г.Златоуст-п.Магнитка. Существует угроза падения всего дерева или его части на дорогу и причинения ущерба населению и имуществу граждан и юридических лиц.	2023-2025
15	55,270073 59,698905972 763896	Пихта	19	20	0,243	Дерево, усохшее в предшествующие годы (старый сухостой), хвоя отсутствует, мелкие веточки осыпались, кора частично отпала, древесина отработана стволовыми вредителями. Гниль ствола. Дерево находится в непосредственной близости от полосы отвода автодороги г.Златоуст-п.Магнитка. Существует угроза падения всего дерева или его части на дорогу и причинения ущерба населению и имуществу граждан и юридических лиц.	2023-2025
Квартал 69 выдел 7							
16	55,269161 59,698620988 056064	Пихта	13	12	0,061	Дерево, усохшее в предшествующие годы (старый сухостой), хвоя отсутствует, мелкие веточки осыпались, кора частично отпала, древесина отработана стволовыми вредителями. Гниль ствола. Дерево находится в непосредственной близости от полосы отвода автодороги г.Златоуст-п.Магнитка. Существует угроза падения всего дерева или его части на дорогу и причинения ущерба населению и имуществу граждан и юридических лиц.	2023-2025

17	55,268085 59,700332991 778851	Пихта	22	32	0,773	Дерево, усохшее в предшествующие годы (старый сухостой), хвоя отсутствует, мелкие веточки осыпались, кора частично отпала, древесина отработана стволовыми вредителями. Гниль ствола. Дерево находится в непосредственной близости от полосы отвода автодороги г.Златоуст-п.Магнитка. Существует угроза падения всего дерева или его части на дорогу и причинения ущерба населению и имуществу граждан и юридических лиц.	2023-2025
18	55,268028 59,700571959 838271	Пихта	23	36	1,004	Дерево, усохшее в предшествующие годы (старый сухостой), хвоя отсутствует, мелкие веточки осыпались, кора частично отпала, древесина отработана стволовыми вредителями. Гниль ствола. Дерево находится в непосредственной близости от полосы отвода автодороги г.Златоуст-п.Магнитка. Существует угроза падения всего дерева или его части на дорогу и причинения ущерба населению и имуществу граждан и юридических лиц.	2023-2025
19	55,268032 59,700577994 808555	Пихта	14	12	0,061	Дерево, усохшее в предшествующие годы (старый сухостой), хвоя отсутствует, мелкие веточки осыпались, кора частично отпала, древесина отработана стволовыми вредителями. Гниль ствола. Дерево находится в непосредственной близости от полосы отвода автодороги г.Златоуст-п.Магнитка. Существует угроза падения всего дерева или его части на дорогу и причинения ущерба населению и имуществу граждан и юридических лиц.	2023-2025
20	55,267264 59,700576988 980174	Пихта	21	28	0,566	Дерево, усохшее в предшествующие годы (старый сухостой), хвоя отсутствует, мелкие веточки осыпались, кора частично отпала, древесина отработана стволовыми вредителями. Гниль ствола. Дерево находится в непосредственной близости от полосы отвода автодороги г.Златоуст-п.Магнитка. Существует угроза падения всего дерева или его части на дорогу и причинения ущерба населению и имуществу граждан и юридических лиц.	2023-2025
21	55,267240 59,700653012 84194	Пихта	19	20	0,243	Дерево, усохшее в предшествующие годы (старый сухостой), хвоя отсутствует, мелкие веточки осыпались, кора частично отпала, древесина отработана стволовыми вредителями. Гниль ствола. Дерево находится в непосредственной близости от полосы отвода автодороги г.Златоуст-п.Магнитка. Существует угроза падения всего дерева или его части на дорогу и причинения ущерба населению и имуществу граждан и юридических лиц.	2023-2025
22	55,267139 59,700632980 09336	Пихта	20	24	0,388	Дерево, усохшее в предшествующие годы (старый сухостой), хвоя отсутствует, мелкие веточки осыпались, кора частично отпала, древесина отработана стволовыми вредителями. Гниль ствола. Дерево находится в непосредственной близости от полосы отвода автодороги г.Златоуст-п.Магнитка. Существует угроза падения всего дерева или его части на дорогу и причинения ущерба населению и имуществу граждан и юридических лиц.	2023-2025
23	55,267116 59,700664998 963475	Пихта	22	28	0,566	Дерево, усохшее в предшествующие годы (старый сухостой), хвоя отсутствует, мелкие веточки осыпались, кора частично отпала, древесина отработана стволовыми вредителями. Гниль ствола. Дерево находится в непосредственной близости от полосы отвода автодороги г.Златоуст-п.Магнитка. Существует угроза падения	2023-2025

						всего дерева или его части на дорогу и причинения ущерба населению и имуществу граждан и юридических лиц.	
24	55,267071 59,700694000 348449	Пихта	22	28	0,566	Дерево, усохшее в предшествующие годы (старый сухостой), хвоя отсутствует, мелкие веточки осыпались, кора частично отпала, древесина отработана стволовыми вредителями. Гниль ствола. Дерево находится в непосредственной близости от полосы отвода автодороги г.Златоуст-п.Магнитка. Существует угроза падения всего дерева или его части на дорогу и причинения ущерба населению и имуществу граждан и юридических лиц.	2023-2025
25	55,267068 59,700606996 193528	Пихта	22	28	0,566	Дерево, усохшее в предшествующие годы (старый сухостой), хвоя отсутствует, мелкие веточки осыпались, кора частично отпала, древесина отработана стволовыми вредителями. Гниль ствола. Дерево находится в непосредственной близости от полосы отвода автодороги г.Златоуст-п.Магнитка. Существует угроза падения всего дерева или его части на дорогу и причинения ущерба населению и имуществу граждан и юридических лиц.	2023-2025
26	55,267047 59,700620993 971825	Пихта	19	20	0,243	Дерево, усохшее в предшествующие годы (старый сухостой), хвоя отсутствует, мелкие веточки осыпались, кора частично отпала, древесина отработана стволовыми вредителями. Гниль ствола. Дерево находится в непосредственной близости от полосы отвода автодороги г.Златоуст-п.Магнитка. Существует угроза падения всего дерева или его части на дорогу и причинения ущерба населению и имуществу граждан и юридических лиц.	2023-2025
27	55,266928 59,700684025 883675	Пихта	20	24	0,388	Дерево, усохшее в предшествующие годы (старый сухостой), хвоя отсутствует, мелкие веточки осыпались, кора частично отпала, древесина отработана стволовыми вредителями. Гниль ствола. Дерево находится в непосредственной близости от полосы отвода автодороги г.Златоуст-п.Магнитка. Существует угроза падения всего дерева или его части на дорогу и причинения ущерба населению и имуществу граждан и юридических лиц.	2023-2025
28	55,266927 59,700664998 963475	Пихта	17	16	0,134	Дерево, усохшее в предшествующие годы (старый сухостой), хвоя отсутствует, мелкие веточки осыпались, кора частично отпала, древесина отработана стволовыми вредителями. Гниль ствола. Дерево находится в непосредственной близости от полосы отвода автодороги г.Златоуст-п.Магнитка. Существует угроза падения всего дерева или его части на дорогу и причинения ущерба населению и имуществу граждан и юридических лиц.	2023-2025
29	55,266914 59,700686037 540436	Пихта	17	20	0,243	Дерево, усохшее в предшествующие годы (старый сухостой), хвоя отсутствует, мелкие веточки осыпались, кора частично отпала, древесина отработана стволовыми вредителями. Гниль ствола. Дерево находится в непосредственной близости от полосы отвода автодороги г.Златоуст-п.Магнитка. Существует угроза падения всего дерева или его части на дорогу и причинения ущерба населению и имуществу граждан и юридических лиц.	2023-2025

Квартал 69 выдел 15

30	55,266127 59,700115	Ель	23	32	0,786	Дерево, усохшее в предшествующие годы (старый сухостой), хвоя отсутствует, мелкие веточки осыпались, кора частично отпала, древесина отработана стволовыми вредителями. Гниль ствола. Дерево находится в непосредственной близости от полосы отвода автодороги г.Златоуст-п.Магнитка. Существует угроза падения всего дерева или его части на дорогу и причинения ущерба населению и имуществу граждан и юридических лиц.	2023-2025
31	55,265764 59,699487	Пихта	22	28	0,566	Дерево, усохшее в предшествующие годы (старый сухостой), хвоя отсутствует, мелкие веточки осыпались, кора частично отпала, древесина отработана стволовыми вредителями. Гниль ствола. Дерево находится в непосредственной близости от полосы отвода автодороги г.Златоуст-п.Магнитка. Существует угроза падения всего дерева или его части на дорогу и причинения ущерба населению и имуществу граждан и юридических лиц.	2023-2025
32	55,265783 59,699610	Пихта	22	32	0,773	Дерево, усохшее в предшествующие годы (старый сухостой), хвоя отсутствует, мелкие веточки осыпались, кора частично отпала, древесина отработана стволовыми вредителями. Гниль ствола. Дерево находится в непосредственной близости от полосы отвода автодороги г.Златоуст-п.Магнитка. Существует угроза падения всего дерева или его части на дорогу и причинения ущерба населению и имуществу граждан и юридических лиц.	2023-2025
33	55,265693 59,699635	Пихта	21	28	0,566	Дерево, усохшее в предшествующие годы (старый сухостой), хвоя отсутствует, мелкие веточки осыпались, кора частично отпала, древесина отработана стволовыми вредителями. Гниль ствола. Дерево находится в непосредственной близости от полосы отвода автодороги г.Златоуст-п.Магнитка. Существует угроза падения всего дерева или его части на дорогу и причинения ущерба населению и имуществу граждан и юридических лиц.	2023-2025
34	55,265684 59,6995519	Пихта	23	36	1,004	Дерево, усохшее в предшествующие годы (старый сухостой), хвоя отсутствует, мелкие веточки осыпались, кора частично отпала, древесина отработана стволовыми вредителями. Гниль ствола. Дерево находится в непосредственной близости от полосы отвода автодороги г.Златоуст-п.Магнитка. Существует угроза падения всего дерева или его части на дорогу и причинения ущерба населению и имуществу граждан и юридических лиц.	2023-2025
35	55,265675 59,700022	Пихта	13	12	0,061	Дерево, усохшее в предшествующие годы (старый сухостой), хвоя отсутствует, мелкие веточки осыпались, кора частично отпала, древесина отработана стволовыми вредителями. Гниль ствола. Дерево находится в непосредственной близости от полосы отвода автодороги г.Златоуст-п.Магнитка. Существует угроза падения всего дерева или его части на дорогу и причинения ущерба населению и имуществу граждан и юридических лиц.	2023-2025
36	55,265626 59,700053	Пихта	14	12	0,061	Дерево, усохшее в предшествующие годы (старый сухостой), хвоя отсутствует, мелкие веточки осыпались, кора частично отпала, древесина отработана стволовыми вредителями. Гниль ствола.	2023-2025

					Дерево находится в непосредственной близости от полосы отвода автодороги г.Златоуст-п.Магнитка. Существует угроза падения всего дерева или его части на дорогу и причинения ущерба населению и имуществу граждан и юридических лиц.	
37	55,265661 59,700063	Пихта	20	24	0,388 Дерево, усохшее в предшествующие годы (старый сухой), хвоя отсутствует, мелкие веточки осыпались, кора частично отпала, древесина отработана стволовыми вредителями. Гниль ствола. Дерево находится в непосредственной близости от полосы отвода автодороги г.Златоуст-п.Магнитка. Существует угроза падения всего дерева или его части на дорогу и причинения ущерба населению и имуществу граждан и юридических лиц.	2023-2025
38	55,265638 59,700086	Пихта	21	28	0,566 Дерево, усохшее в предшествующие годы (старый сухой), хвоя отсутствует, мелкие веточки осыпались, кора частично отпала, древесина отработана стволовыми вредителями. Гниль ствола. Дерево находится в непосредственной близости от полосы отвода автодороги г.Златоуст-п.Магнитка. Существует угроза падения всего дерева или его части на дорогу и причинения ущерба населению и имуществу граждан и юридических лиц.	2023-2025
39	55,265685 59,700000	Пихта	14	12	0,061 Дерево, усохшее в предшествующие годы (старый сухой), хвоя отсутствует, мелкие веточки осыпались, кора частично отпала, древесина отработана стволовыми вредителями. Гниль ствола. Дерево находится в непосредственной близости от полосы отвода автодороги г.Златоуст-п.Магнитка. Существует угроза падения всего дерева или его части на дорогу и причинения ущерба населению и имуществу граждан и юридических лиц.	2023-2025
40	55,265634 59,699983	Пихта	22	28	0,566 Дерево, усохшее в предшествующие годы (старый сухой), хвоя отсутствует, мелкие веточки осыпались, кора частично отпала, древесина отработана стволовыми вредителями. Гниль ствола. Дерево находится в непосредственной близости от полосы отвода автодороги г.Златоуст-п.Магнитка. Существует угроза падения всего дерева или его части на дорогу и причинения ущерба населению и имуществу граждан и юридических лиц.	2023-2025
41	55,265629 59,700073	Пихта	23	40	1,250 Дерево, усохшее в предшествующие годы (старый сухой), хвоя отсутствует, мелкие веточки осыпались, кора частично отпала, древесина отработана стволовыми вредителями. Гниль ствола. Дерево находится в непосредственной близости от полосы отвода автодороги г.Златоуст-п.Магнитка. Существует угроза падения всего дерева или его части на дорогу и причинения ущерба населению и имуществу граждан и юридических лиц.	2023-2025

42	55,265598 59,700124	Пихта	19	20	0,243	Дерево, усохшее в предшествующие годы (старый сухостой), хвоя отсутствует, мелкие веточки осыпались, кора частично отпала, древесина отработана стволовыми вредителями. Гниль ствола. Дерево находится в непосредственной близости от полосы отвода автодороги г.Златоуст-п.Магнитка. Существует угроза падения всего дерева или его части на дорогу и причинения ущерба населению и имуществу граждан и юридических лиц.	2023-2025
43	55,265572 59,700082	Пихта	22	28	0,566	Дерево, усохшее в предшествующие годы (старый сухостой), хвоя отсутствует, мелкие веточки осыпались, кора частично отпала, древесина отработана стволовыми вредителями. Гниль ствола. Дерево находится в непосредственной близости от полосы отвода автодороги г.Златоуст-п.Магнитка. Существует угроза падения всего дерева или его части на дорогу и причинения ущерба населению и имуществу граждан и юридических лиц.	2023-2025
44	55,265595 59,700044	Пихта	14	16	0,134	Дерево, усохшее в предшествующие годы (старый сухостой), хвоя отсутствует, мелкие веточки осыпались, кора частично отпала, древесина отработана стволовыми вредителями. Гниль ствола. Дерево находится в непосредственной близости от полосы отвода автодороги г.Златоуст-п.Магнитка. Существует угроза падения всего дерева или его части на дорогу и причинения ущерба населению и имуществу граждан и юридических лиц.	2023-2025
45	55,265574 59,700064	Пихта	21	24	0,388	Дерево, усохшее в предшествующие годы (старый сухостой), хвоя отсутствует, мелкие веточки осыпались, кора частично отпала, древесина отработана стволовыми вредителями. Гниль ствола. Дерево находится в непосредственной близости от полосы отвода автодороги г.Златоуст-п.Магнитка. Существует угроза падения всего дерева или его части на дорогу и причинения ущерба населению и имуществу граждан и юридических лиц.	2023-2025
46	55,265630 59,699967	Пихта	20	24	0,388	Дерево, усохшее в предшествующие годы (старый сухостой), хвоя отсутствует, мелкие веточки осыпались, кора частично отпала, древесина отработана стволовыми вредителями. Гниль ствола. Дерево находится в непосредственной близости от полосы отвода автодороги г.Златоуст-п.Магнитка. Существует угроза падения всего дерева или его части на дорогу и причинения ущерба населению и имуществу граждан и юридических лиц.	2023-2025
47	55,265542 59,700015	Пихта	16	16	0,134	Дерево, усохшее в предшествующие годы (старый сухостой), хвоя отсутствует, мелкие веточки осыпались, кора частично отпала, древесина отработана стволовыми вредителями. Гниль ствола. Дерево находится в непосредственной близости от полосы отвода автодороги г.Златоуст-п.Магнитка. Существует угроза падения	2023-2025

						всего дерева или его части на дорогу и причинения ущерба населению и имуществу граждан и юридических лиц.	
48	55,265544 59,700035	Пихта	20	24	0,388	Дерево, усохшее в предшествующие годы (старый сухой), хвоя отсутствует, мелкие веточки осыпались, кора частично отпала, древесина отработана стволовыми вредителями. Гниль ствола. Дерево находится в непосредственной близости от полосы отвода автодороги г.Златоуст-п.Магнитка. Существует угроза падения всего дерева или его части на дорогу и причинения ущерба населению и имуществу граждан и юридических лиц.	2023-2025
49	55,265523 59,700092	Пихта	20	24	0,388	Дерево, усохшее в предшествующие годы (старый сухой), хвоя отсутствует, мелкие веточки осыпались, кора частично отпала, древесина отработана стволовыми вредителями. Гниль ствола. Дерево находится в непосредственной близости от полосы отвода автодороги г.Златоуст-п.Магнитка. Существует угроза падения всего дерева или его части на дорогу и причинения ущерба населению и имуществу граждан и юридических лиц.	2023-2025
50	55,265502 59,700106	Пихта	22	28	0,566	Дерево, усохшее в предшествующие годы (старый сухой), хвоя отсутствует, мелкие веточки осыпались, кора частично отпала, древесина отработана стволовыми вредителями. Гниль ствола. Дерево находится в непосредственной близости от полосы отвода автодороги г.Златоуст-п.Магнитка. Существует угроза падения всего дерева или его части на дорогу и причинения ущерба населению и имуществу граждан и юридических лиц.	2023-2025
51	55,265461 59,700155	Пихта	16	16	0,134	Дерево, усохшее в предшествующие годы (старый сухой), хвоя отсутствует, мелкие веточки осыпались, кора частично отпала, древесина отработана стволовыми вредителями. Гниль ствола. Дерево находится в непосредственной близости от полосы отвода автодороги г.Златоуст-п.Магнитка. Существует угроза падения всего дерева или его части на дорогу и причинения ущерба населению и имуществу граждан и юридических лиц.	2023-2025
52	55,265456 59,700044	Пихта	17	16	0,134	Дерево, усохшее в предшествующие годы (старый сухой), хвоя отсутствует, мелкие веточки осыпались, кора частично отпала, древесина отработана стволовыми вредителями. Гниль ствола. Дерево находится в непосредственной близости от полосы отвода автодороги г.Златоуст-п.Магнитка. Существует угроза падения всего дерева или его части на дорогу и причинения ущерба населению и имуществу граждан и юридических лиц.	2023-2025
53	55,265516 59,699981	Пихта	16	16	0,134	Дерево, усохшее в предшествующие годы (старый сухой), хвоя отсутствует, мелкие веточки осыпались, кора частично отпала, древесина отработана стволовыми вредителями. Гниль ствола. Дерево находится в непосредственной близости от полосы отвода	2023-2025

						автодороги г.Златоуст-п.Магнитка. Существует угроза падения всего дерева или его части на дорогу и причинения ущерба населению и имуществу граждан и юридических лиц.	
54	55,265513 59,699927	Пихта	14	16	0,134	Дерево, усохшее в предшествующие годы (старый сухостой), хвоя отсутствует, мелкие веточки осыпались, кора частично отпала, древесина отработана стволовыми вредителями. Гниль ствола. Дерево находится в непосредственной близости от полосы отвода автодороги г.Златоуст-п.Магнитка. Существует угроза падения всего дерева или его части на дорогу и причинения ущерба населению и имуществу граждан и юридических лиц.	2023-2025
55	55,265445 59,699987	Пихта	20	20	0,243	Дерево, усохшее в предшествующие годы (старый сухостой), хвоя отсутствует, мелкие веточки осыпались, кора частично отпала, древесина отработана стволовыми вредителями. Гниль ствола. Дерево находится в непосредственной близости от полосы отвода автодороги г.Златоуст-п.Магнитка. Существует угроза падения всего дерева или его части на дорогу и причинения ущерба населению и имуществу граждан и юридических лиц.	2023-2025
56	55,265430 59,700017	Пихта	19	20	0,243	Дерево, усохшее в предшествующие годы (старый сухостой), хвоя отсутствует, мелкие веточки осыпались, кора частично отпала, древесина отработана стволовыми вредителями. Гниль ствола. Дерево находится в непосредственной близости от полосы отвода автодороги г.Златоуст-п.Магнитка. Существует угроза падения всего дерева или его части на дорогу и причинения ущерба населению и имуществу граждан и юридических лиц.	2023-2025
57	55,265405 59,700015	Пихта	22	32	0,773	Дерево, усохшее в предшествующие годы (старый сухостой), хвоя отсутствует, мелкие веточки осыпались, кора частично отпала, древесина отработана стволовыми вредителями. Гниль ствола. Дерево находится в непосредственной близости от полосы отвода автодороги г.Златоуст-п.Магнитка. Существует угроза падения всего дерева или его части на дорогу и причинения ущерба населению и имуществу граждан и юридических лиц.	2023-2025
58	55,265405 59,700015	Пихта	22	28	0,566	Дерево, усохшее в предшествующие годы (старый сухостой), хвоя отсутствует, мелкие веточки осыпались, кора частично отпала, древесина отработана стволовыми вредителями. Гниль ствола. Дерево находится в непосредственной близости от полосы отвода автодороги г.Златоуст-п.Магнитка. Существует угроза падения всего дерева или его части на дорогу и причинения ущерба населению и имуществу граждан и юридических лиц.	2023-2025
59	55,265405 59,700015	Пихта	14	16	0,134	Дерево, усохшее в предшествующие годы (старый сухостой), хвоя отсутствует, мелкие веточки осыпались, кора частично отпала, древесина отработана стволовыми вредителями. Гниль ствола.	2023-2025

					Дерево находится в непосредственной близости от полосы отвода автодороги г.Златоуст-п.Магнитка. Существует угроза падения всего дерева или его части на дорогу и причинения ущерба населению и имуществу граждан и юридических лиц.	
60	55,265279 59,6999335	Пихта	13	12	0,061 Дерево, усохшее в предшествующие годы (старый сухой), хвоя отсутствует, мелкие веточки осыпались, кора частично отпала, древесина отработана стволовыми вредителями. Гниль ствола. Дерево находится в непосредственной близости от полосы отвода автодороги г.Златоуст-п.Магнитка. Существует угроза падения всего дерева или его части на дорогу и причинения ущерба населению и имуществу граждан и юридических лиц.	2023-2025
61	55,265266 59,700078	Пихта	22	28	0,566 Дерево, усохшее в предшествующие годы (старый сухой), хвоя отсутствует, мелкие веточки осыпались, кора частично отпала, древесина отработана стволовыми вредителями. Гниль ствола. Дерево находится в непосредственной близости от полосы отвода автодороги г.Златоуст-п.Магнитка. Существует угроза падения всего дерева или его части на дорогу и причинения ущерба населению и имуществу граждан и юридических лиц.	2023-2025
62	55,265238 59,700141	Пихта	22	28	0,566 Дерево, усохшее в предшествующие годы (старый сухой), хвоя отсутствует, мелкие веточки осыпались, кора частично отпала, древесина отработана стволовыми вредителями. Гниль ствола. Дерево находится в непосредственной близости от полосы отвода автодороги г.Златоуст-п.Магнитка. Существует угроза падения всего дерева или его части на дорогу и причинения ущерба населению и имуществу граждан и юридических лиц.	2023-2025
63	55,265217 59,700205	Пихта	23	36	1,004 Дерево, усохшее в предшествующие годы (старый сухой), хвоя отсутствует, мелкие веточки осыпались, кора частично отпала, древесина отработана стволовыми вредителями. Гниль ствола. Дерево находится в непосредственной близости от полосы отвода автодороги г.Златоуст-п.Магнитка. Существует угроза падения всего дерева или его части на дорогу и причинения ущерба населению и имуществу граждан и юридических лиц.	2023-2025
64	55,265217 59,700178	Пихта	14	16	0,134 Дерево, усохшее в предшествующие годы (старый сухой), хвоя отсутствует, мелкие веточки осыпались, кора частично отпала, древесина отработана стволовыми вредителями. Гниль ствола. Дерево находится в непосредственной близости от полосы отвода автодороги г.Златоуст-п.Магнитка. Существует угроза падения всего дерева или его части на дорогу и причинения ущерба населению и имуществу граждан и юридических лиц.	2023-2025

65	55,265332 59,700203	Пихта	22	28	0,566	Дерево, усохшее в предшествующие годы (старый сухостой), хвоя отсутствует, мелкие веточки осыпались, кора частично отпала, древесина отработана стволовыми вредителями. Гниль ствола. Дерево находится в непосредственной близости от полосы отвода автодороги г.Златоуст-п.Магнитка. Существует угроза падения всего дерева или его части на дорогу и причинения ущерба населению и имуществу граждан и юридических лиц.	2023-2025
66	55,265217 59,700073	Пихта	20	24	0,388	Дерево, усохшее в предшествующие годы (старый сухостой), хвоя отсутствует, мелкие веточки осыпались, кора частично отпала, древесина отработана стволовыми вредителями. Гниль ствола. Дерево находится в непосредственной близости от полосы отвода автодороги г.Златоуст-п.Магнитка. Существует угроза падения всего дерева или его части на дорогу и причинения ущерба населению и имуществу граждан и юридических лиц.	2023-2025
67	55,265217 59,700073	Пихта	19	20	0,243	Дерево, усохшее в предшествующие годы (старый сухостой), хвоя отсутствует, мелкие веточки осыпались, кора частично отпала, древесина отработана стволовыми вредителями. Гниль ствола. Дерево находится в непосредственной близости от полосы отвода автодороги г.Златоуст-п.Магнитка. Существует угроза падения всего дерева или его части на дорогу и причинения ущерба населению и имуществу граждан и юридических лиц.	2023-2025
68	55,265240 59,699950	Пихта	19	20	0,243	Дерево, усохшее в предшествующие годы (старый сухостой), хвоя отсутствует, мелкие веточки осыпались, кора частично отпала, древесина отработана стволовыми вредителями. Гниль ствола. Дерево находится в непосредственной близости от полосы отвода автодороги г.Златоуст-п.Магнитка. Существует угроза падения всего дерева или его части на дорогу и причинения ущерба населению и имуществу граждан и юридических лиц.	2023-2025
69	55,265240 59,699950	Пихта	19	20	0,243	Дерево, усохшее в предшествующие годы (старый сухостой), хвоя отсутствует, мелкие веточки осыпались, кора частично отпала, древесина отработана стволовыми вредителями. Гниль ствола. Дерево находится в непосредственной близости от полосы отвода автодороги г.Златоуст-п.Магнитка. Существует угроза падения всего дерева или его части на дорогу и причинения ущерба населению и имуществу граждан и юридических лиц.	2023-2025
70	55,265193 59,699924	Пихта	21	24	0,388	Дерево, усохшее в предшествующие годы (старый сухостой), хвоя отсутствует, мелкие веточки осыпались, кора частично отпала, древесина отработана стволовыми вредителями. Гниль ствола. Дерево находится в непосредственной близости от полосы отвода автодороги г.Златоуст-п.Магнитка. Существует угроза падения	2023-2025

						всего дерева или его части на дорогу и причинения ущерба населению и имуществу граждан и юридических лиц.	
71	55,265193 59,700054	Пихта	23	40	1,250	Дерево, усохшее в предшествующие годы (старый сухой), хвоя отсутствует, мелкие веточки осыпались, кора частично отпала, древесина отработана стволовыми вредителями. Гниль ствола. Дерево находится в непосредственной близости от полосы отвода автодороги г.Златоуст-п.Магнитка. Существует угроза падения всего дерева или его части на дорогу и причинения ущерба населению и имуществу граждан и юридических лиц.	2023-2025
72	55,265130 59,700110	Пихта	22	28	0,566	Дерево, усохшее в предшествующие годы (старый сухой), хвоя отсутствует, мелкие веточки осыпались, кора частично отпала, древесина отработана стволовыми вредителями. Гниль ствола. Дерево находится в непосредственной близости от полосы отвода автодороги г.Златоуст-п.Магнитка. Существует угроза падения всего дерева или его части на дорогу и причинения ущерба населению и имуществу граждан и юридических лиц.	2023-2025
73	55,265111 59,700039	Пихта	20	24	0,388	Дерево, усохшее в предшествующие годы (старый сухой), хвоя отсутствует, мелкие веточки осыпались, кора частично отпала, древесина отработана стволовыми вредителями. Гниль ствола. Дерево находится в непосредственной близости от полосы отвода автодороги г.Златоуст-п.Магнитка. Существует угроза падения всего дерева или его части на дорогу и причинения ущерба населению и имуществу граждан и юридических лиц.	2023-2025
74	55,265103 59,699967	Пихта	23	36	1,004	Дерево, усохшее в предшествующие годы (старый сухой), хвоя отсутствует, мелкие веточки осыпались, кора частично отпала, древесина отработана стволовыми вредителями. Гниль ствола. Дерево находится в непосредственной близости от полосы отвода автодороги г.Златоуст-п.Магнитка. Существует угроза падения всего дерева или его части на дорогу и причинения ущерба населению и имуществу граждан и юридических лиц.	2023-2025
75	55,265060 59,700010	Пихта	21	24	0,388	Дерево, усохшее в предшествующие годы (старый сухой), хвоя отсутствует, мелкие веточки осыпались, кора частично отпала, древесина отработана стволовыми вредителями. Гниль ствола. Дерево находится в непосредственной близости от полосы отвода автодороги г.Златоуст-п.Магнитка. Существует угроза падения всего дерева или его части на дорогу и причинения ущерба населению и имуществу граждан и юридических лиц.	2023-2025
76	55,265050 59,700270	Пихта	20	24	0,388	Дерево, усохшее в предшествующие годы (старый сухой), хвоя отсутствует, мелкие веточки осыпались, кора частично отпала, древесина отработана стволовыми вредителями. Гниль ствола. Дерево находится в непосредственной близости от полосы отвода	2023-2025

						автодороги г.Златоуст-п.Магнитка. Существует угроза падения всего дерева или его части на дорогу и причинения ущерба населению и имуществу граждан и юридических лиц.	
77	55,265050 59,700270	Пихта	23	36	1,004	Дерево, усохшее в предшествующие годы (старый сухой), хвоя отсутствует, мелкие веточки осыпались, кора частично отпала, древесина отработана стволовыми вредителями. Гниль ствола. Дерево находится в непосредственной близости от полосы отвода автодороги г.Златоуст-п.Магнитка. Существует угроза падения всего дерева или его части на дорогу и причинения ущерба населению и имуществу граждан и юридических лиц.	2023-2025
78	55,264962 59,700324	Пихта	22	28	0,566	Дерево, усохшее в предшествующие годы (старый сухой), хвоя отсутствует, мелкие веточки осыпались, кора частично отпала, древесина отработана стволовыми вредителями. Гниль ствола. Дерево находится в непосредственной близости от полосы отвода автодороги г.Златоуст-п.Магнитка. Существует угроза падения всего дерева или его части на дорогу и причинения ущерба населению и имуществу граждан и юридических лиц.	2023-2025
79	55,264961 59,700327	Пихта	17	16	0,134	Дерево, усохшее в предшествующие годы (старый сухой), хвоя отсутствует, мелкие веточки осыпались, кора частично отпала, древесина отработана стволовыми вредителями. Гниль ствола. Дерево находится в непосредственной близости от полосы отвода автодороги г.Златоуст-п.Магнитка. Существует угроза падения всего дерева или его части на дорогу и причинения ущерба населению и имуществу граждан и юридических лиц.	2023-2025
80	55,2650090 59,700236	Пихта	14	16	0,134	Дерево, усохшее в предшествующие годы (старый сухой), хвоя отсутствует, мелкие веточки осыпались, кора частично отпала, древесина отработана стволовыми вредителями. Гниль ствола. Дерево находится в непосредственной близости от полосы отвода автодороги г.Златоуст-п.Магнитка. Существует угроза падения всего дерева или его части на дорогу и причинения ущерба населению и имуществу граждан и юридических лиц.	2023-2025
81	55,264949 59,700261	Пихта	22	28	0,566	Дерево, усохшее в предшествующие годы (старый сухой), хвоя отсутствует, мелкие веточки осыпались, кора частично отпала, древесина отработана стволовыми вредителями. Гниль ствола. Дерево находится в непосредственной близости от полосы отвода автодороги г.Златоуст-п.Магнитка. Существует угроза падения всего дерева или его части на дорогу и причинения ущерба населению и имуществу граждан и юридических лиц.	2023-2025
82	55,264872 59,700264	Пихта	19	20	0,243	Дерево, усохшее в предшествующие годы (старый сухой), хвоя отсутствует, мелкие веточки осыпались, кора частично отпала, древесина отработана стволовыми вредителями. Гниль ствола.	2023-2025

					Дерево находится в непосредственной близости от полосы отвода автодороги г.Златоуст-п.Магнитка. Существует угроза падения всего дерева или его части на дорогу и причинения ущерба населению и имуществу граждан и юридических лиц.	
83	55,264965 59,699993	Пихта	22	32	0,773 Дерево, усохшее в предшествующие годы (старый сухой), хвоя отсутствует, мелкие веточки осыпались, кора частично отпала, древесина отработана стволовыми вредителями. Гниль ствола. Дерево находится в непосредственной близости от полосы отвода автодороги г.Златоуст-п.Магнитка. Существует угроза падения всего дерева или его части на дорогу и причинения ущерба населению и имуществу граждан и юридических лиц.	2023-2025
84	55,264766 59,700183	Пихта	22	32	0,773 Дерево, усохшее в предшествующие годы (старый сухой), хвоя отсутствует, мелкие веточки осыпались, кора частично отпала, древесина отработана стволовыми вредителями. Гниль ствола. Дерево находится в непосредственной близости от полосы отвода автодороги г.Златоуст-п.Магнитка. Существует угроза падения всего дерева или его части на дорогу и причинения ущерба населению и имуществу граждан и юридических лиц.	2023-2025
85	55,264741 59,700273	Пихта	20	24	0,388 Дерево, усохшее в предшествующие годы (старый сухой), хвоя отсутствует, мелкие веточки осыпались, кора частично отпала, древесина отработана стволовыми вредителями. Гниль ствола. Дерево находится в непосредственной близости от полосы отвода автодороги г.Златоуст-п.Магнитка. Существует угроза падения всего дерева или его части на дорогу и причинения ущерба населению и имуществу граждан и юридических лиц.	2023-2025
86	55,264740 59,700300	Пихта	20	24	0,388 Дерево, усохшее в предшествующие годы (старый сухой), хвоя отсутствует, мелкие веточки осыпались, кора частично отпала, древесина отработана стволовыми вредителями. Гниль ствола. Дерево находится в непосредственной близости от полосы отвода автодороги г.Златоуст-п.Магнитка. Существует угроза падения всего дерева или его части на дорогу и причинения ущерба населению и имуществу граждан и юридических лиц.	2023-2025
87	55,264713 59,700117	Пихта	16	16	0,134 Дерево, усохшее в предшествующие годы (старый сухой), хвоя отсутствует, мелкие веточки осыпались, кора частично отпала, древесина отработана стволовыми вредителями. Гниль ствола. Дерево находится в непосредственной близости от полосы отвода автодороги г.Златоуст-п.Магнитка. Существует угроза падения всего дерева или его части на дорогу и причинения ущерба населению и имуществу граждан и юридических лиц.	2023-2025

88	55,264719 59,7000060	Пихта	20	20	0,243	Дерево, усохшее в предшествующие годы (старый сухостой), хвоя отсутствует, мелкие веточки осыпались, кора частично отпала, древесина отработана стволовыми вредителями. Гниль ствола. Дерево находится в непосредственной близости от полосы отвода автодороги г.Златоуст-п.Магнитка. Существует угроза падения всего дерева или его части на дорогу и причинения ущерба населению и имуществу граждан и юридических лиц.	2023-2025
89	55,264678 59,699997	Пихта	20	24	0,388	Дерево, усохшее в предшествующие годы (старый сухостой), хвоя отсутствует, мелкие веточки осыпались, кора частично отпала, древесина отработана стволовыми вредителями. Гниль ствола. Дерево находится в непосредственной близости от полосы отвода автодороги г.Златоуст-п.Магнитка. Существует угроза падения всего дерева или его части на дорогу и причинения ущерба населению и имуществу граждан и юридических лиц.	2023-2025
90	55,264651 59,700065	Пихта	20	24	0,388	Дерево, усохшее в предшествующие годы (старый сухостой), хвоя отсутствует, мелкие веточки осыпались, кора частично отпала, древесина отработана стволовыми вредителями. Гниль ствола. Дерево находится в непосредственной близости от полосы отвода автодороги г.Златоуст-п.Магнитка. Существует угроза падения всего дерева или его части на дорогу и причинения ущерба населению и имуществу граждан и юридических лиц.	2023-2025
91	55,264639 59,700076	Пихта	19	20	0,243	Дерево, усохшее в предшествующие годы (старый сухостой), хвоя отсутствует, мелкие веточки осыпались, кора частично отпала, древесина отработана стволовыми вредителями. Гниль ствола. Дерево находится в непосредственной близости от полосы отвода автодороги г.Златоуст-п.Магнитка. Существует угроза падения всего дерева или его части на дорогу и причинения ущерба населению и имуществу граждан и юридических лиц.	2023-2025
92	55,264638 59,700136	Пихта	21	28	0,566	Дерево, усохшее в предшествующие годы (старый сухостой), хвоя отсутствует, мелкие веточки осыпались, кора частично отпала, древесина отработана стволовыми вредителями. Гниль ствола. Дерево находится в непосредственной близости от полосы отвода автодороги г.Златоуст-п.Магнитка. Существует угроза падения всего дерева или его части на дорогу и причинения ущерба населению и имуществу граждан и юридических лиц.	2023-2025
93	55,264661 59,700249	Пихта	19	20	0,243	Дерево, усохшее в предшествующие годы (старый сухостой), хвоя отсутствует, мелкие веточки осыпались, кора частично отпала, древесина отработана стволовыми вредителями. Гниль ствола. Дерево находится в непосредственной близости от полосы отвода автодороги г.Златоуст-п.Магнитка. Существует угроза падения	2023-2025

						всего дерева или его части на дорогу и причинения ущерба населению и имуществу граждан и юридических лиц.	
94	55,264649 59,700255	Пихта	14	12	0,061	Дерево, усохшее в предшествующие годы (старый сухой), хвоя отсутствует, мелкие веточки осыпались, кора частично отпала, древесина отработана стволовыми вредителями. Гниль ствола. Дерево находится в непосредственной близости от полосы отвода автодороги г.Златоуст-п.Магнитка. Существует угроза падения всего дерева или его части на дорогу и причинения ущерба населению и имуществу граждан и юридических лиц.	2023-2025
95	55,264685 59,700296	Пихта	20	24	0,388	Дерево, усохшее в предшествующие годы (старый сухой), хвоя отсутствует, мелкие веточки осыпались, кора частично отпала, древесина отработана стволовыми вредителями. Гниль ствола. Дерево находится в непосредственной близости от полосы отвода автодороги г.Златоуст-п.Магнитка. Существует угроза падения всего дерева или его части на дорогу и причинения ущерба населению и имуществу граждан и юридических лиц.	2023-2025
96	55,264720 59,700242	Пихта	17	16	0,134	Дерево, усохшее в предшествующие годы (старый сухой), хвоя отсутствует, мелкие веточки осыпались, кора частично отпала, древесина отработана стволовыми вредителями. Гниль ствола. Дерево находится в непосредственной близости от полосы отвода автодороги г.Златоуст-п.Магнитка. Существует угроза падения всего дерева или его части на дорогу и причинения ущерба населению и имуществу граждан и юридических лиц.	2023-2025
97	55,264596 59,700058	Пихта	20	24	0,388	Дерево, усохшее в предшествующие годы (старый сухой), хвоя отсутствует, мелкие веточки осыпались, кора частично отпала, древесина отработана стволовыми вредителями. Гниль ствола. Дерево находится в непосредственной близости от полосы отвода автодороги г.Златоуст-п.Магнитка. Существует угроза падения всего дерева или его части на дорогу и причинения ущерба населению и имуществу граждан и юридических лиц.	2023-2025
98	55,264596 59,700058	Пихта	19	20	0,243	Дерево, усохшее в предшествующие годы (старый сухой), хвоя отсутствует, мелкие веточки осыпались, кора частично отпала, древесина отработана стволовыми вредителями. Гниль ствола. Дерево находится в непосредственной близости от полосы отвода автодороги г.Златоуст-п.Магнитка. Существует угроза падения всего дерева или его части на дорогу и причинения ущерба населению и имуществу граждан и юридических лиц.	2023-2025
99	55,264596 59,700058	Пихта	17	16	0,134	Дерево, усохшее в предшествующие годы (старый сухой), хвоя отсутствует, мелкие веточки осыпались, кора частично отпала, древесина отработана стволовыми вредителями. Гниль ствола. Дерево находится в непосредственной близости от полосы отвода	2023-2025

						автодороги г.Златоуст-п.Магнитка. Существует угроза падения всего дерева или его части на дорогу и причинения ущерба населению и имуществу граждан и юридических лиц.	
100	55,264570 59,700093	Пихта	22	28	0,566	Дерево, усохшее в предшествующие годы (старый сухой), хвоя отсутствует, мелкие веточки осыпались, кора частично отпала, древесина отработана стволовыми вредителями. Гниль ствола. Дерево находится в непосредственной близости от полосы отвода автодороги г.Златоуст-п.Магнитка. Существует угроза падения всего дерева или его части на дорогу и причинения ущерба населению и имуществу граждан и юридических лиц.	2023-2025
101	55,264587 59,700153	Пихта	20	24	0,388	Дерево, усохшее в предшествующие годы (старый сухой), хвоя отсутствует, мелкие веточки осыпались, кора частично отпала, древесина отработана стволовыми вредителями. Гниль ствола. Дерево находится в непосредственной близости от полосы отвода автодороги г.Златоуст-п.Магнитка. Существует угроза падения всего дерева или его части на дорогу и причинения ущерба населению и имуществу граждан и юридических лиц.	2023-2025
102	55,264609 59,700156	Пихта	19	20	0,243	Дерево, усохшее в предшествующие годы (старый сухой), хвоя отсутствует, мелкие веточки осыпались, кора частично отпала, древесина отработана стволовыми вредителями. Гниль ствола. Дерево находится в непосредственной близости от полосы отвода автодороги г.Златоуст-п.Магнитка. Существует угроза падения всего дерева или его части на дорогу и причинения ущерба населению и имуществу граждан и юридических лиц.	2023-2025
103	55,264597 59,700211	Пихта	20	20	0,243	Дерево, усохшее в предшествующие годы (старый сухой), хвоя отсутствует, мелкие веточки осыпались, кора частично отпала, древесина отработана стволовыми вредителями. Гниль ствола. Дерево находится в непосредственной близости от полосы отвода автодороги г.Златоуст-п.Магнитка. Существует угроза падения всего дерева или его части на дорогу и причинения ущерба населению и имуществу граждан и юридических лиц.	2023-2025
104	55,264593 59,700140	Пихта	22	32	0,773	Дерево, усохшее в предшествующие годы (старый сухой), хвоя отсутствует, мелкие веточки осыпались, кора частично отпала, древесина отработана стволовыми вредителями. Гниль ствола. Дерево находится в непосредственной близости от полосы отвода автодороги г.Златоуст-п.Магнитка. Существует угроза падения всего дерева или его части на дорогу и причинения ущерба населению и имуществу граждан и юридических лиц.	2023-2025
105	55,264550 59,700203	Пихта	22	32	0,773	Дерево, усохшее в предшествующие годы (старый сухой), хвоя отсутствует, мелкие веточки осыпались, кора частично отпала, древесина отработана стволовыми вредителями. Гниль ствола.	2023-2025

						Дерево находится в непосредственной близости от полосы отвода автодороги г.Златоуст-п.Магнитка. Существует угроза падения всего дерева или его части на дорогу и причинения ущерба населению и имуществу граждан и юридических лиц.	
106	55,264583 59,700230	Пихта	13	12	0,061	Дерево, усохшее в предшествующие годы (старый сухой), хвоя отсутствует, мелкие веточки осыпались, кора частично отпала, древесина отработана стволовыми вредителями. Гниль ствола. Дерево находится в непосредственной близости от полосы отвода автодороги г.Златоуст-п.Магнитка. Существует угроза падения всего дерева или его части на дорогу и причинения ущерба населению и имуществу граждан и юридических лиц.	2023-2025
107	55,264603 59,700275	Пихта	20	20	0,243	Дерево, усохшее в предшествующие годы (старый сухой), хвоя отсутствует, мелкие веточки осыпались, кора частично отпала, древесина отработана стволовыми вредителями. Гниль ствола. Дерево находится в непосредственной близости от полосы отвода автодороги г.Златоуст-п.Магнитка. Существует угроза падения всего дерева или его части на дорогу и причинения ущерба населению и имуществу граждан и юридических лиц.	2023-2025
108	55,264620 59,700332	Пихта	21	28	0,566	Дерево, усохшее в предшествующие годы (старый сухой), хвоя отсутствует, мелкие веточки осыпались, кора частично отпала, древесина отработана стволовыми вредителями. Гниль ствола. Дерево находится в непосредственной близости от полосы отвода автодороги г.Златоуст-п.Магнитка. Существует угроза падения всего дерева или его части на дорогу и причинения ущерба населению и имуществу граждан и юридических лиц.	2023-2025
109	55,264579 59,700362	Пихта	16	16	0,134	Дерево, усохшее в предшествующие годы (старый сухой), хвоя отсутствует, мелкие веточки осыпались, кора частично отпала, древесина отработана стволовыми вредителями. Гниль ствола. Дерево находится в непосредственной близости от полосы отвода автодороги г.Златоуст-п.Магнитка. Существует угроза падения всего дерева или его части на дорогу и причинения ущерба населению и имуществу граждан и юридических лиц.	2023-2025
110	55,264588 59,700353	Пихта	13	12	0,061	Дерево, усохшее в предшествующие годы (старый сухой), хвоя отсутствует, мелкие веточки осыпались, кора частично отпала, древесина отработана стволовыми вредителями. Гниль ствола. Дерево находится в непосредственной близости от полосы отвода автодороги г.Златоуст-п.Магнитка. Существует угроза падения всего дерева или его части на дорогу и причинения ущерба населению и имуществу граждан и юридических лиц.	2023-2025

111	55,264576 59,700422	Пихта	19	20	0,243	Дерево, усохшее в предшествующие годы (старый сухостой), хвоя отсутствует, мелкие веточки осыпались, кора частично отпала, древесина обработана стволовыми вредителями. Гниль ствола. Дерево находится в непосредственной близости от полосы отвода автодороги г.Златоуст-п.Магнитка. Существует угроза падения всего дерева или его части на дорогу и причинения ущерба населению и имуществу граждан и юридических лиц.	2023-2025
112	55,264568 59,700319	Пихта	9	8	0,019	Дерево, усохшее в предшествующие годы (старый сухостой), хвоя отсутствует, мелкие веточки осыпались, кора частично отпала, древесина обработана стволовыми вредителями. Гниль ствола. Дерево находится в непосредственной близости от полосы отвода автодороги г.Златоуст-п.Магнитка. Существует угроза падения всего дерева или его части на дорогу и причинения ущерба населению и имуществу граждан и юридических лиц.	2023-2025
113	55,264568 59,700319	Пихта	20	24	0,388	Дерево, усохшее в предшествующие годы (старый сухостой), хвоя отсутствует, мелкие веточки осыпались, кора частично отпала, древесина обработана стволовыми вредителями. Гниль ствола. Дерево находится в непосредственной близости от полосы отвода автодороги г.Златоуст-п.Магнитка. Существует угроза падения всего дерева или его части на дорогу и причинения ущерба населению и имуществу граждан и юридических лиц.	2023-2025
114	55,264530 59,700352	Пихта	20	24	0,388	Дерево, усохшее в предшествующие годы (старый сухостой), хвоя отсутствует, мелкие веточки осыпались, кора частично отпала, древесина обработана стволовыми вредителями. Гниль ствола. Дерево находится в непосредственной близости от полосы отвода автодороги г.Златоуст-п.Магнитка. Существует угроза падения всего дерева или его части на дорогу и причинения ущерба населению и имуществу граждан и юридических лиц.	2023-2025
115	55,264570 59,700162	Пихта	19	20	0,243	Дерево, усохшее в предшествующие годы (старый сухостой), хвоя отсутствует, мелкие веточки осыпались, кора частично отпала, древесина обработана стволовыми вредителями. Гниль ствола. Дерево находится в непосредственной близости от полосы отвода автодороги г.Златоуст-п.Магнитка. Существует угроза падения всего дерева или его части на дорогу и причинения ущерба населению и имуществу граждан и юридических лиц.	2023-2025
116	55,264527 59,700129	Пихта	20	20	0,243	Дерево, усохшее в предшествующие годы (старый сухостой), хвоя отсутствует, мелкие веточки осыпались, кора частично отпала, древесина обработана стволовыми вредителями. Гниль ствола. Дерево находится в непосредственной близости от полосы отвода автодороги г.Златоуст-п.Магнитка. Существует угроза падения	2023-2025

						всего дерева или его части на дорогу и причинения ущерба населению и имуществу граждан и юридических лиц.	
117	55,264516 59,700143	Пихта	13	12	0,061	Дерево, усохшее в предшествующие годы (старый сухой), хвоя отсутствует, мелкие веточки осыпались, кора частично отпала, древесина отработана стволовыми вредителями. Гниль ствола. Дерево находится в непосредственной близости от полосы отвода автодороги г.Златоуст-п.Магнитка. Существует угроза падения всего дерева или его части на дорогу и причинения ущерба населению и имуществу граждан и юридических лиц.	2023-2025
118	55,264499 59,700125	Пихта	22	28	0,566	Дерево, усохшее в предшествующие годы (старый сухой), хвоя отсутствует, мелкие веточки осыпались, кора частично отпала, древесина отработана стволовыми вредителями. Гниль ствола. Дерево находится в непосредственной близости от полосы отвода автодороги г.Златоуст-п.Магнитка. Существует угроза падения всего дерева или его части на дорогу и причинения ущерба населению и имуществу граждан и юридических лиц.	2023-2025
119	55,264476 59,700140	Пихта	19	20	0,243	Дерево, усохшее в предшествующие годы (старый сухой), хвоя отсутствует, мелкие веточки осыпались, кора частично отпала, древесина отработана стволовыми вредителями. Гниль ствола. Дерево находится в непосредственной близости от полосы отвода автодороги г.Златоуст-п.Магнитка. Существует угроза падения всего дерева или его части на дорогу и причинения ущерба населению и имуществу граждан и юридических лиц.	2023-2025
120	55,264464 59,700141	Пихта	23	36	1,004	Дерево, усохшее в предшествующие годы (старый сухой), хвоя отсутствует, мелкие веточки осыпались, кора частично отпала, древесина отработана стволовыми вредителями. Гниль ствола. Дерево находится в непосредственной близости от полосы отвода автодороги г.Златоуст-п.Магнитка. Существует угроза падения всего дерева или его части на дорогу и причинения ущерба населению и имуществу граждан и юридических лиц.	2023-2025
121	55,264459 59,700205	Пихта	16	16	0,134	Дерево, усохшее в предшествующие годы (старый сухой), хвоя отсутствует, мелкие веточки осыпались, кора частично отпала, древесина отработана стволовыми вредителями. Гниль ствола. Дерево находится в непосредственной близости от полосы отвода автодороги г.Златоуст-п.Магнитка. Существует угроза падения всего дерева или его части на дорогу и причинения ущерба населению и имуществу граждан и юридических лиц.	2023-2025
122	55,264444 59,700265	Пихта	19	20	0,243	Дерево, усохшее в предшествующие годы (старый сухой), хвоя отсутствует, мелкие веточки осыпались, кора частично отпала, древесина отработана стволовыми вредителями. Гниль ствола. Дерево находится в непосредственной близости от полосы отвода	2023-2025

						автодороги г.Златоуст-п.Магнитка. Существует угроза падения всего дерева или его части на дорогу и причинения ущерба населению и имуществу граждан и юридических лиц.	
123	55,264474 59,700226	Пихта	19	20	0,243	Дерево, усохшее в предшествующие годы (старый сухой), хвоя отсутствует, мелкие веточки осыпались, кора частично отпала, древесина отработана стволовыми вредителями. Гниль ствола. Дерево находится в непосредственной близости от полосы отвода автодороги г.Златоуст-п.Магнитка. Существует угроза падения всего дерева или его части на дорогу и причинения ущерба населению и имуществу граждан и юридических лиц.	2023-2025
124	55,264441 59,700381	Пихта	22	28	0,566	Дерево, усохшее в предшествующие годы (старый сухой), хвоя отсутствует, мелкие веточки осыпались, кора частично отпала, древесина отработана стволовыми вредителями. Гниль ствола. Дерево находится в непосредственной близости от полосы отвода автодороги г.Златоуст-п.Магнитка. Существует угроза падения всего дерева или его части на дорогу и причинения ущерба населению и имуществу граждан и юридических лиц.	2023-2025
125	55,264423 59,700347	Пихта	21	28	0,566	Дерево, усохшее в предшествующие годы (старый сухой), хвоя отсутствует, мелкие веточки осыпались, кора частично отпала, древесина отработана стволовыми вредителями. Гниль ствола. Дерево находится в непосредственной близости от полосы отвода автодороги г.Златоуст-п.Магнитка. Существует угроза падения всего дерева или его части на дорогу и причинения ущерба населению и имуществу граждан и юридических лиц.	2023-2025
126	55,26440 59,700315	Пихта	19	20	0,243	Дерево, усохшее в предшествующие годы (старый сухой), хвоя отсутствует, мелкие веточки осыпались, кора частично отпала, древесина отработана стволовыми вредителями. Гниль ствола. Дерево находится в непосредственной близости от полосы отвода автодороги г.Златоуст-п.Магнитка. Существует угроза падения всего дерева или его части на дорогу и причинения ущерба населению и имуществу граждан и юридических лиц.	2023-2025
127	55,264365 59,700361	Пихта	21	24	0,388	Дерево, усохшее в предшествующие годы (старый сухой), хвоя отсутствует, мелкие веточки осыпались, кора частично отпала, древесина отработана стволовыми вредителями. Гниль ствола. Дерево находится в непосредственной близости от полосы отвода автодороги г.Златоуст-п.Магнитка. Существует угроза падения всего дерева или его части на дорогу и причинения ущерба населению и имуществу граждан и юридических лиц.	2023-2025
128	55,264354 59,700399	Пихта	19	20	0,243	Дерево, усохшее в предшествующие годы (старый сухой), хвоя отсутствует, мелкие веточки осыпались, кора частично отпала, древесина отработана стволовыми вредителями. Гниль ствола.	2023-2025

						Дерево находится в непосредственной близости от полосы отвода автодороги г.Златоуст-п.Магнитка. Существует угроза падения всего дерева или его части на дорогу и причинения ущерба населению и имуществу граждан и юридических лиц.	
129	55,264341 59,700434	Пихта	17	20	0,243	Дерево, усохшее в предшествующие годы (старый сухой), хвоя отсутствует, мелкие веточки осыпались, кора частично отпала, древесина отработана стволовыми вредителями. Гниль ствола. Дерево находится в непосредственной близости от полосы отвода автодороги г.Златоуст-п.Магнитка. Существует угроза падения всего дерева или его части на дорогу и причинения ущерба населению и имуществу граждан и юридических лиц.	2023-2025
130	55,264314 59,700425	Пихта	17	16	0,134	Дерево, усохшее в предшествующие годы (старый сухой), хвоя отсутствует, мелкие веточки осыпались, кора частично отпала, древесина отработана стволовыми вредителями. Гниль ствола. Дерево находится в непосредственной близости от полосы отвода автодороги г.Златоуст-п.Магнитка. Существует угроза падения всего дерева или его части на дорогу и причинения ущерба населению и имуществу граждан и юридических лиц.	2023-2025
131	55,264306 59,700369	Пихта	19	20	0,243	Дерево, усохшее в предшествующие годы (старый сухой), хвоя отсутствует, мелкие веточки осыпались, кора частично отпала, древесина отработана стволовыми вредителями. Гниль ствола. Дерево находится в непосредственной близости от полосы отвода автодороги г.Златоуст-п.Магнитка. Существует угроза падения всего дерева или его части на дорогу и причинения ущерба населению и имуществу граждан и юридических лиц.	2023-2025
132	55,264296 59,700357	Пихта	14	16	0,134	Дерево, усохшее в предшествующие годы (старый сухой), хвоя отсутствует, мелкие веточки осыпались, кора частично отпала, древесина отработана стволовыми вредителями. Гниль ствола. Дерево находится в непосредственной близости от полосы отвода автодороги г.Златоуст-п.Магнитка. Существует угроза падения всего дерева или его части на дорогу и причинения ущерба населению и имуществу граждан и юридических лиц.	2023-2025
133	55,264306 59,700369	Пихта	14	12	0,061	Дерево, усохшее в предшествующие годы (старый сухой), хвоя отсутствует, мелкие веточки осыпались, кора частично отпала, древесина отработана стволовыми вредителями. Гниль ствола. Дерево находится в непосредственной близости от полосы отвода автодороги г.Златоуст-п.Магнитка. Существует угроза падения всего дерева или его части на дорогу и причинения ущерба населению и имуществу граждан и юридических лиц.	2023-2025

134	55,264352 59,700284	Пихта	16	16	0,134	Дерево, усохшее в предшествующие годы (старый сухостой), хвоя отсутствует, мелкие веточки осыпались, кора частично отпала, древесина отработана стволовыми вредителями. Гниль ствола. Дерево находится в непосредственной близости от полосы отвода автодороги г.Златоуст-п.Магнитка. Существует угроза падения всего дерева или его части на дорогу и причинения ущерба населению и имуществу граждан и юридических лиц.	2023-2025
135	55,264372 59,700257	Пихта	20	24	0,388	Дерево, усохшее в предшествующие годы (старый сухостой), хвоя отсутствует, мелкие веточки осыпались, кора частично отпала, древесина отработана стволовыми вредителями. Гниль ствола. Дерево находится в непосредственной близости от полосы отвода автодороги г.Златоуст-п.Магнитка. Существует угроза падения всего дерева или его части на дорогу и причинения ущерба населению и имуществу граждан и юридических лиц.	2023-2025
136	55,264351 59,700226	Пихта	16	16	0,134	Дерево, усохшее в предшествующие годы (старый сухостой), хвоя отсутствует, мелкие веточки осыпались, кора частично отпала, древесина отработана стволовыми вредителями. Гниль ствола. Дерево находится в непосредственной близости от полосы отвода автодороги г.Златоуст-п.Магнитка. Существует угроза падения всего дерева или его части на дорогу и причинения ущерба населению и имуществу граждан и юридических лиц.	2023-2025
137	55,264320 59,7002062	Пихта	20	20	0,243	Дерево, усохшее в предшествующие годы (старый сухостой), хвоя отсутствует, мелкие веточки осыпались, кора частично отпала, древесина отработана стволовыми вредителями. Гниль ствола. Дерево находится в непосредственной близости от полосы отвода автодороги г.Златоуст-п.Магнитка. Существует угроза падения всего дерева или его части на дорогу и причинения ущерба населению и имуществу граждан и юридических лиц.	2023-2025
138	55,264361 59,700150	Пихта	20	24	0,388	Дерево, усохшее в предшествующие годы (старый сухостой), хвоя отсутствует, мелкие веточки осыпались, кора частично отпала, древесина отработана стволовыми вредителями. Гниль ствола. Дерево находится в непосредственной близости от полосы отвода автодороги г.Златоуст-п.Магнитка. Существует угроза падения всего дерева или его части на дорогу и причинения ущерба населению и имуществу граждан и юридических лиц.	2023-2025
139	55,264335 59,700078	Пихта	20	24	0,388	Дерево, усохшее в предшествующие годы (старый сухостой), хвоя отсутствует, мелкие веточки осыпались, кора частично отпала, древесина отработана стволовыми вредителями. Гниль ствола. Дерево находится в непосредственной близости от полосы отвода автодороги г.Златоуст-п.Магнитка. Существует угроза падения	2023-2025

						всего дерева или его части на дорогу и причинения ущерба населению и имуществу граждан и юридических лиц.	
140	55,264407 59,7000999	Пихта	20	24	0,388	Дерево, усохшее в предшествующие годы (старый сухой), хвоя отсутствует, мелкие веточки осыпались, кора частично отпала, древесина отработана стволовыми вредителями. Гниль ствола. Дерево находится в непосредственной близости от полосы отвода автодороги г.Златоуст-п.Магнитка. Существует угроза падения всего дерева или его части на дорогу и причинения ущерба населению и имуществу граждан и юридических лиц.	2023-2025
141	55,264429 59,700065	Пихта	22	32	0,773	Дерево, усохшее в предшествующие годы (старый сухой), хвоя отсутствует, мелкие веточки осыпались, кора частично отпала, древесина отработана стволовыми вредителями. Гниль ствола. Дерево находится в непосредственной близости от полосы отвода автодороги г.Златоуст-п.Магнитка. Существует угроза падения всего дерева или его части на дорогу и причинения ущерба населению и имуществу граждан и юридических лиц.	2023-2025
142	55,264462 59,699963	Пихта	22	32	0,773	Дерево, усохшее в предшествующие годы (старый сухой), хвоя отсутствует, мелкие веточки осыпались, кора частично отпала, древесина отработана стволовыми вредителями. Гниль ствола. Дерево находится в непосредственной близости от полосы отвода автодороги г.Златоуст-п.Магнитка. Существует угроза падения всего дерева или его части на дорогу и причинения ущерба населению и имуществу граждан и юридических лиц.	2023-2025
143	55,2644982 59,700011	Пихта	21	24	0,388	Дерево, усохшее в предшествующие годы (старый сухой), хвоя отсутствует, мелкие веточки осыпались, кора частично отпала, древесина отработана стволовыми вредителями. Гниль ствола. Дерево находится в непосредственной близости от полосы отвода автодороги г.Златоуст-п.Магнитка. Существует угроза падения всего дерева или его части на дорогу и причинения ущерба населению и имуществу граждан и юридических лиц.	2023-2025
144	55,264518 59,700038	Пихта	21	28	0,566	Дерево, усохшее в предшествующие годы (старый сухой), хвоя отсутствует, мелкие веточки осыпались, кора частично отпала, древесина отработана стволовыми вредителями. Гниль ствола. Дерево находится в непосредственной близости от полосы отвода автодороги г.Златоуст-п.Магнитка. Существует угроза падения всего дерева или его части на дорогу и причинения ущерба населению и имуществу граждан и юридических лиц.	2023-2025
145	55,264537 59,699964	Пихта	20	24	0,388	Дерево, усохшее в предшествующие годы (старый сухой), хвоя отсутствует, мелкие веточки осыпались, кора частично отпала, древесина отработана стволовыми вредителями. Гниль ствола. Дерево находится в непосредственной близости от полосы отвода	2023-2025

						автодороги г.Златоуст-п.Магнитка. Существует угроза падения всего дерева или его части на дорогу и причинения ущерба населению и имуществу граждан и юридических лиц.	
146	55,264655 59,699943	Пихта	21	24	0,388	Дерево, усохшее в предшествующие годы (старый сухой), хвоя отсутствует, мелкие веточки осыпались, кора частично отпала, древесина отработана стволовыми вредителями. Гниль ствола. Дерево находится в непосредственной близости от полосы отвода автодороги г.Златоуст-п.Магнитка. Существует угроза падения всего дерева или его части на дорогу и причинения ущерба населению и имуществу граждан и юридических лиц.	2023-2025
147	55,264248 59,700115	Пихта	16	16	0,134	Дерево, усохшее в предшествующие годы (старый сухой), хвоя отсутствует, мелкие веточки осыпались, кора частично отпала, древесина отработана стволовыми вредителями. Гниль ствола. Дерево находится в непосредственной близости от полосы отвода автодороги г.Златоуст-п.Магнитка. Существует угроза падения всего дерева или его части на дорогу и причинения ущерба населению и имуществу граждан и юридических лиц.	2023-2025
148	55,2642320 59,700135	Пихта	22	32	0,773	Дерево, усохшее в предшествующие годы (старый сухой), хвоя отсутствует, мелкие веточки осыпались, кора частично отпала, древесина отработана стволовыми вредителями. Гниль ствола. Дерево находится в непосредственной близости от полосы отвода автодороги г.Златоуст-п.Магнитка. Существует угроза падения всего дерева или его части на дорогу и причинения ущерба населению и имуществу граждан и юридических лиц.	2023-2025
149	55,264237 59,700164	Пихта	16	16	0,134	Дерево, усохшее в предшествующие годы (старый сухой), хвоя отсутствует, мелкие веточки осыпались, кора частично отпала, древесина отработана стволовыми вредителями. Гниль ствола. Дерево находится в непосредственной близости от полосы отвода автодороги г.Златоуст-п.Магнитка. Существует угроза падения всего дерева или его части на дорогу и причинения ущерба населению и имуществу граждан и юридических лиц.	2023-2025
150	55.264233 59.700209	Пихта	20	20	0,243	Дерево, усохшее в предшествующие годы (старый сухой), хвоя отсутствует, мелкие веточки осыпались, кора частично отпала, древесина отработана стволовыми вредителями. Гниль ствола. Дерево находится в непосредственной близости от полосы отвода автодороги г.Златоуст-п.Магнитка. Существует угроза падения всего дерева или его части на дорогу и причинения ущерба населению и имуществу граждан и юридических лиц.	2023-2025
151	55,264216 59,700197	Пихта	17	20	0,243	Дерево, усохшее в предшествующие годы (старый сухой), хвоя отсутствует, мелкие веточки осыпались, кора частично отпала, древесина отработана стволовыми вредителями. Гниль ствола.	2023-2025

						Дерево находится в непосредственной близости от полосы отвода автодороги г.Златоуст-п.Магнитка. Существует угроза падения всего дерева или его части на дорогу и причинения ущерба населению и имуществу граждан и юридических лиц.	
152	55,264191 59,700182	Пихта	20	20	0,243	Дерево, усохшее в предшествующие годы (старый сухой), хвоя отсутствует, мелкие веточки осыпались, кора частично отпала, древесина отработана стволовыми вредителями. Гниль ствола. Дерево находится в непосредственной близости от полосы отвода автодороги г.Златоуст-п.Магнитка. Существует угроза падения всего дерева или его части на дорогу и причинения ущерба населению и имуществу граждан и юридических лиц.	2023-2025
153	55,264194 59,700123	Пихта	20	24	0,388	Дерево, усохшее в предшествующие годы (старый сухой), хвоя отсутствует, мелкие веточки осыпались, кора частично отпала, древесина отработана стволовыми вредителями. Гниль ствола. Дерево находится в непосредственной близости от полосы отвода автодороги г.Златоуст-п.Магнитка. Существует угроза падения всего дерева или его части на дорогу и причинения ущерба населению и имуществу граждан и юридических лиц.	2023-2025
154	55,264220 59,700242	Пихта	19	20	0,243	Дерево, усохшее в предшествующие годы (старый сухой), хвоя отсутствует, мелкие веточки осыпались, кора частично отпала, древесина отработана стволовыми вредителями. Гниль ствола. Дерево находится в непосредственной близости от полосы отвода автодороги г.Златоуст-п.Магнитка. Существует угроза падения всего дерева или его части на дорогу и причинения ущерба населению и имуществу граждан и юридических лиц.	2023-2025
155	55,264215 59,700297	Пихта	14	12	0,061	Дерево, усохшее в предшествующие годы (старый сухой), хвоя отсутствует, мелкие веточки осыпались, кора частично отпала, древесина отработана стволовыми вредителями. Гниль ствола. Дерево находится в непосредственной близости от полосы отвода автодороги г.Златоуст-п.Магнитка. Существует угроза падения всего дерева или его части на дорогу и причинения ущерба населению и имуществу граждан и юридических лиц.	2023-2025
156	55,264224 59,700254	Пихта	17	20	0,243	Дерево, усохшее в предшествующие годы (старый сухой), хвоя отсутствует, мелкие веточки осыпались, кора частично отпала, древесина отработана стволовыми вредителями. Гниль ствола. Дерево находится в непосредственной близости от полосы отвода автодороги г.Златоуст-п.Магнитка. Существует угроза падения всего дерева или его части на дорогу и причинения ущерба населению и имуществу граждан и юридических лиц.	2023-2025

157	55,264234 59,7004002	Пихта	22	28	0,566	Дерево, усохшее в предшествующие годы (старый сухостой), хвоя отсутствует, мелкие веточки осыпались, кора частично отпала, древесина отработана стволовыми вредителями. Гниль ствола. Дерево находится в непосредственной близости от полосы отвода автодороги г.Златоуст-п.Магнитка. Существует угроза падения всего дерева или его части на дорогу и причинения ущерба населению и имуществу граждан и юридических лиц.	2023-2025
158	55,264222 59,700379	Пихта	22	28	0,566	Дерево, усохшее в предшествующие годы (старый сухостой), хвоя отсутствует, мелкие веточки осыпались, кора частично отпала, древесина отработана стволовыми вредителями. Гниль ствола. Дерево находится в непосредственной близости от полосы отвода автодороги г.Златоуст-п.Магнитка. Существует угроза падения всего дерева или его части на дорогу и причинения ущерба населению и имуществу граждан и юридических лиц.	2023-2025
159	55,264206 59,700411	Пихта	22	28	0,566	Дерево, усохшее в предшествующие годы (старый сухостой), хвоя отсутствует, мелкие веточки осыпались, кора частично отпала, древесина отработана стволовыми вредителями. Гниль ствола. Дерево находится в непосредственной близости от полосы отвода автодороги г.Златоуст-п.Магнитка. Существует угроза падения всего дерева или его части на дорогу и причинения ущерба населению и имуществу граждан и юридических лиц.	2023-2025
160	55,264201 59,700395	Пихта	19	20	0,243	Дерево, усохшее в предшествующие годы (старый сухостой), хвоя отсутствует, мелкие веточки осыпались, кора частично отпала, древесина отработана стволовыми вредителями. Гниль ствола. Дерево находится в непосредственной близости от полосы отвода автодороги г.Златоуст-п.Магнитка. Существует угроза падения всего дерева или его части на дорогу и причинения ущерба населению и имуществу граждан и юридических лиц.	2023-2025
161	55,264175 59,700485	Пихта	16	16	0,134	Дерево, усохшее в предшествующие годы (старый сухостой), хвоя отсутствует, мелкие веточки осыпались, кора частично отпала, древесина отработана стволовыми вредителями. Гниль ствола. Дерево находится в непосредственной близости от полосы отвода автодороги г.Златоуст-п.Магнитка. Существует угроза падения всего дерева или его части на дорогу и причинения ущерба населению и имуществу граждан и юридических лиц.	2023-2025
162	55,264163 59,700499	Пихта	20	24	0,388	Дерево, усохшее в предшествующие годы (старый сухостой), хвоя отсутствует, мелкие веточки осыпались, кора частично отпала, древесина отработана стволовыми вредителями. Гниль ствола. Дерево находится в непосредственной близости от полосы отвода автодороги г.Златоуст-п.Магнитка. Существует угроза падения	2023-2025

						всего дерева или его части на дорогу и причинения ущерба населению и имуществу граждан и юридических лиц.	
163	55,264194 59,700511	Пихта	16	16	0,134	Дерево, усохшее в предшествующие годы (старый сухой), хвоя отсутствует, мелкие веточки осыпались, кора частично отпала, древесина отработана стволовыми вредителями. Гниль ствола. Дерево находится в непосредственной близости от полосы отвода автодороги г.Златоуст-п.Магнитка. Существует угроза падения всего дерева или его части на дорогу и причинения ущерба населению и имуществу граждан и юридических лиц.	2023-2025
164	55,264228 59,700450	Пихта	20	20	0,243	Дерево, усохшее в предшествующие годы (старый сухой), хвоя отсутствует, мелкие веточки осыпались, кора частично отпала, древесина отработана стволовыми вредителями. Гниль ствола. Дерево находится в непосредственной близости от полосы отвода автодороги г.Златоуст-п.Магнитка. Существует угроза падения всего дерева или его части на дорогу и причинения ущерба населению и имуществу граждан и юридических лиц.	2023-2025
165	55,264222 59,700470	Пихта	13	12	0,061	Дерево, усохшее в предшествующие годы (старый сухой), хвоя отсутствует, мелкие веточки осыпались, кора частично отпала, древесина отработана стволовыми вредителями. Гниль ствола. Дерево находится в непосредственной близости от полосы отвода автодороги г.Златоуст-п.Магнитка. Существует угроза падения всего дерева или его части на дорогу и причинения ущерба населению и имуществу граждан и юридических лиц.	2023-2025
166	55,264262 59,700474	Пихта	16	16	0,134	Дерево, усохшее в предшествующие годы (старый сухой), хвоя отсутствует, мелкие веточки осыпались, кора частично отпала, древесина отработана стволовыми вредителями. Гниль ствола. Дерево находится в непосредственной близости от полосы отвода автодороги г.Златоуст-п.Магнитка. Существует угроза падения всего дерева или его части на дорогу и причинения ущерба населению и имуществу граждан и юридических лиц.	2023-2025
167	55,264268 59,700258	Пихта	17	20	0,243	Дерево, усохшее в предшествующие годы (старый сухой), хвоя отсутствует, мелкие веточки осыпались, кора частично отпала, древесина отработана стволовыми вредителями. Гниль ствола. Дерево находится в непосредственной близости от полосы отвода автодороги г.Златоуст-п.Магнитка. Существует угроза падения всего дерева или его части на дорогу и причинения ущерба населению и имуществу граждан и юридических лиц.	2023-2025
168	55,264268 59,700258	Пихта	20	24	0,388	Дерево, усохшее в предшествующие годы (старый сухой), хвоя отсутствует, мелкие веточки осыпались, кора частично отпала, древесина отработана стволовыми вредителями. Гниль ствола. Дерево находится в непосредственной близости от полосы отвода	2023-2025

						автодороги г.Златоуст-п.Магнитка. Существует угроза падения всего дерева или его части на дорогу и причинения ущерба населению и имуществу граждан и юридических лиц.	
169	55,264224 59,700063	Пихта	22	28	0,566	Дерево, усохшее в предшествующие годы (старый сухой), хвоя отсутствует, мелкие веточки осыпались, кора частично отпала, древесина отработана стволовыми вредителями. Гниль ствола. Дерево находится в непосредственной близости от полосы отвода автодороги г.Златоуст-п.Магнитка. Существует угроза падения всего дерева или его части на дорогу и причинения ущерба населению и имуществу граждан и юридических лиц.	2023-2025
170	55,264150 59,700081	Пихта	19	20	0,243	Дерево, усохшее в предшествующие годы (старый сухой), хвоя отсутствует, мелкие веточки осыпались, кора частично отпала, древесина отработана стволовыми вредителями. Гниль ствола. Дерево находится в непосредственной близости от полосы отвода автодороги г.Златоуст-п.Магнитка. Существует угроза падения всего дерева или его части на дорогу и причинения ущерба населению и имуществу граждан и юридических лиц.	2023-2025
171	55,264137 59,700244	Пихта	20	24	0,388	Дерево, усохшее в предшествующие годы (старый сухой), хвоя отсутствует, мелкие веточки осыпались, кора частично отпала, древесина отработана стволовыми вредителями. Гниль ствола. Дерево находится в непосредственной близости от полосы отвода автодороги г.Златоуст-п.Магнитка. Существует угроза падения всего дерева или его части на дорогу и причинения ущерба населению и имуществу граждан и юридических лиц.	2023-2025
172	55,264171 59,700251	Пихта	19	20	0,243	Дерево, усохшее в предшествующие годы (старый сухой), хвоя отсутствует, мелкие веточки осыпались, кора частично отпала, древесина отработана стволовыми вредителями. Гниль ствола. Дерево находится в непосредственной близости от полосы отвода автодороги г.Златоуст-п.Магнитка. Существует угроза падения всего дерева или его части на дорогу и причинения ущерба населению и имуществу граждан и юридических лиц.	2023-2025
173	55,264166 59,700216	Пихта	17	16	0,134	Дерево, усохшее в предшествующие годы (старый сухой), хвоя отсутствует, мелкие веточки осыпались, кора частично отпала, древесина отработана стволовыми вредителями. Гниль ствола. Дерево находится в непосредственной близости от полосы отвода автодороги г.Златоуст-п.Магнитка. Существует угроза падения всего дерева или его части на дорогу и причинения ущерба населению и имуществу граждан и юридических лиц.	2023-2025
174	55,264123 59,700385	Пихта	19	20	0,243	Дерево, усохшее в предшествующие годы (старый сухой), хвоя отсутствует, мелкие веточки осыпались, кора частично отпала, древесина отработана стволовыми вредителями. Гниль ствола.	2023-2025

					Дерево находится в непосредственной близости от полосы отвода автодороги г.Златоуст-п.Магнитка. Существует угроза падения всего дерева или его части на дорогу и причинения ущерба населению и имуществу граждан и юридических лиц.	
175	55,264118 59,700421	Пихта	14	16	0,134 Дерево, усохшее в предшествующие годы (старый сухой), хвоя отсутствует, мелкие веточки осыпались, кора частично отпала, древесина отработана стволовыми вредителями. Гниль ствола. Дерево находится в непосредственной близости от полосы отвода автодороги г.Златоуст-п.Магнитка. Существует угроза падения всего дерева или его части на дорогу и причинения ущерба населению и имуществу граждан и юридических лиц.	2023-2025
176	55,264133 59,700460	Пихта	20	20	0,243 Дерево, усохшее в предшествующие годы (старый сухой), хвоя отсутствует, мелкие веточки осыпались, кора частично отпала, древесина отработана стволовыми вредителями. Гниль ствола. Дерево находится в непосредственной близости от полосы отвода автодороги г.Златоуст-п.Магнитка. Существует угроза падения всего дерева или его части на дорогу и причинения ущерба населению и имуществу граждан и юридических лиц.	2023-2025
177	55,264079 59,700471	Пихта	20	24	0,388 Дерево, усохшее в предшествующие годы (старый сухой), хвоя отсутствует, мелкие веточки осыпались, кора частично отпала, древесина отработана стволовыми вредителями. Гниль ствола. Дерево находится в непосредственной близости от полосы отвода автодороги г.Златоуст-п.Магнитка. Существует угроза падения всего дерева или его части на дорогу и причинения ущерба населению и имуществу граждан и юридических лиц.	2023-2025
178	55,264084 59,700422	Пихта	20	20	0,243 Дерево, усохшее в предшествующие годы (старый сухой), хвоя отсутствует, мелкие веточки осыпались, кора частично отпала, древесина отработана стволовыми вредителями. Гниль ствола. Дерево находится в непосредственной близости от полосы отвода автодороги г.Златоуст-п.Магнитка. Существует угроза падения всего дерева или его части на дорогу и причинения ущерба населению и имуществу граждан и юридических лиц.	2023-2025
179	55,264076 59,700271	Пихта	22	28	0,566 Дерево, усохшее в предшествующие годы (старый сухой), хвоя отсутствует, мелкие веточки осыпались, кора частично отпала, древесина отработана стволовыми вредителями. Гниль ствола. Дерево находится в непосредственной близости от полосы отвода автодороги г.Златоуст-п.Магнитка. Существует угроза падения всего дерева или его части на дорогу и причинения ущерба населению и имуществу граждан и юридических лиц.	2023-2025

180	55,264082 59,700269	Пихта	19	20	0,243	Дерево, усохшее в предшествующие годы (старый сухостой), хвоя отсутствует, мелкие веточки осыпались, кора частично отпала, древесина отработана стволовыми вредителями. Гниль ствола. Дерево находится в непосредственной близости от полосы отвода автодороги г.Златоуст-п.Магнитка. Существует угроза падения всего дерева или его части на дорогу и причинения ущерба населению и имуществу граждан и юридических лиц.	2023-2025
181	55,264060 59,700257	Пихта	20	24	0,388	Дерево, усохшее в предшествующие годы (старый сухостой), хвоя отсутствует, мелкие веточки осыпались, кора частично отпала, древесина отработана стволовыми вредителями. Гниль ствола. Дерево находится в непосредственной близости от полосы отвода автодороги г.Златоуст-п.Магнитка. Существует угроза падения всего дерева или его части на дорогу и причинения ущерба населению и имуществу граждан и юридических лиц.	2023-2025
182	55,264060 59,700362	Пихта	20	24	0,388	Дерево, усохшее в предшествующие годы (старый сухостой), хвоя отсутствует, мелкие веточки осыпались, кора частично отпала, древесина отработана стволовыми вредителями. Гниль ствола. Дерево находится в непосредственной близости от полосы отвода автодороги г.Златоуст-п.Магнитка. Существует угроза падения всего дерева или его части на дорогу и причинения ущерба населению и имуществу граждан и юридических лиц.	2023-2025
183	55,263984 59,700425	Пихта	22	32	0,773	Дерево, усохшее в предшествующие годы (старый сухостой), хвоя отсутствует, мелкие веточки осыпались, кора частично отпала, древесина отработана стволовыми вредителями. Гниль ствола. Дерево находится в непосредственной близости от полосы отвода автодороги г.Златоуст-п.Магнитка. Существует угроза падения всего дерева или его части на дорогу и причинения ущерба населению и имуществу граждан и юридических лиц.	2023-2025
184	55,264012 59,700536	Пихта	22	28	0,566	Дерево, усохшее в предшествующие годы (старый сухостой), хвоя отсутствует, мелкие веточки осыпались, кора частично отпала, древесина отработана стволовыми вредителями. Гниль ствола. Дерево находится в непосредственной близости от полосы отвода автодороги г.Златоуст-п.Магнитка. Существует угроза падения всего дерева или его части на дорогу и причинения ущерба населению и имуществу граждан и юридических лиц.	2023-2025
185	55,263994 59,700557	Пихта	14	16	0,134	Дерево, усохшее в предшествующие годы (старый сухостой), хвоя отсутствует, мелкие веточки осыпались, кора частично отпала, древесина отработана стволовыми вредителями. Гниль ствола. Дерево находится в непосредственной близости от полосы отвода автодороги г.Златоуст-п.Магнитка. Существует угроза падения	2023-2025

						всего дерева или его части на дорогу и причинения ущерба населению и имуществу граждан и юридических лиц.	
186	55,263929 59,700500	Пихта	21	24	0,388	Дерево, усохшее в предшествующие годы (старый сухой), хвоя отсутствует, мелкие веточки осыпались, кора частично отпала, древесина отработана стволовыми вредителями. Гниль ствола. Дерево находится в непосредственной близости от полосы отвода автодороги г.Златоуст-п.Магнитка. Существует угроза падения всего дерева или его части на дорогу и причинения ущерба населению и имуществу граждан и юридических лиц.	2023-2025
187	55,263926 59,700549	Пихта	16	16	0,134	Дерево, усохшее в предшествующие годы (старый сухой), хвоя отсутствует, мелкие веточки осыпались, кора частично отпала, древесина отработана стволовыми вредителями. Гниль ствола. Дерево находится в непосредственной близости от полосы отвода автодороги г.Златоуст-п.Магнитка. Существует угроза падения всего дерева или его части на дорогу и причинения ущерба населению и имуществу граждан и юридических лиц.	2023-2025
188	55,263901 59,700549	Пихта	20	24	0,388	Дерево, усохшее в предшествующие годы (старый сухой), хвоя отсутствует, мелкие веточки осыпались, кора частично отпала, древесина отработана стволовыми вредителями. Гниль ствола. Дерево находится в непосредственной близости от полосы отвода автодороги г.Златоуст-п.Магнитка. Существует угроза падения всего дерева или его части на дорогу и причинения ущерба населению и имуществу граждан и юридических лиц.	2023-2025
189	55,263940 59,700528	Пихта	17	16	0,134	Дерево, усохшее в предшествующие годы (старый сухой), хвоя отсутствует, мелкие веточки осыпались, кора частично отпала, древесина отработана стволовыми вредителями. Гниль ствола. Дерево находится в непосредственной близости от полосы отвода автодороги г.Златоуст-п.Магнитка. Существует угроза падения всего дерева или его части на дорогу и причинения ущерба населению и имуществу граждан и юридических лиц.	2023-2025
190	55,263937 59,700477	Пихта	16	16	0,134	Дерево, усохшее в предшествующие годы (старый сухой), хвоя отсутствует, мелкие веточки осыпались, кора частично отпала, древесина отработана стволовыми вредителями. Гниль ствола. Дерево находится в непосредственной близости от полосы отвода автодороги г.Златоуст-п.Магнитка. Существует угроза падения всего дерева или его части на дорогу и причинения ущерба населению и имуществу граждан и юридических лиц.	2023-2025
191	55,263923 59,700473	Пихта	16	16	0,134	Дерево, усохшее в предшествующие годы (старый сухой), хвоя отсутствует, мелкие веточки осыпались, кора частично отпала, древесина отработана стволовыми вредителями. Гниль ствола. Дерево находится в непосредственной близости от полосы отвода	2023-2025

						автодороги г.Златоуст-п.Магнитка. Существует угроза падения всего дерева или его части на дорогу и причинения ущерба населению и имуществу граждан и юридических лиц.	
192	55,263907 59,700495	Пихта	17	20	0,243	Дерево, усохшее в предшествующие годы (старый сухой), хвоя отсутствует, мелкие веточки осыпались, кора частично отпала, древесина отработана стволовыми вредителями. Гниль ствола. Дерево находится в непосредственной близости от полосы отвода автодороги г.Златоуст-п.Магнитка. Существует угроза падения всего дерева или его части на дорогу и причинения ущерба населению и имуществу граждан и юридических лиц.	2023-2025
193	55,263902 59,700556	Пихта	19	20	0,243	Дерево, усохшее в предшествующие годы (старый сухой), хвоя отсутствует, мелкие веточки осыпались, кора частично отпала, древесина отработана стволовыми вредителями. Гниль ствола. Дерево находится в непосредственной близости от полосы отвода автодороги г.Златоуст-п.Магнитка. Существует угроза падения всего дерева или его части на дорогу и причинения ущерба населению и имуществу граждан и юридических лиц.	2023-2025
194	55,263868 59,700538	Пихта	19	20	0,243	Дерево, усохшее в предшествующие годы (старый сухой), хвоя отсутствует, мелкие веточки осыпались, кора частично отпала, древесина отработана стволовыми вредителями. Гниль ствола. Дерево находится в непосредственной близости от полосы отвода автодороги г.Златоуст-п.Магнитка. Существует угроза падения всего дерева или его части на дорогу и причинения ущерба населению и имуществу граждан и юридических лиц.	2023-2025
195	55,263858 59,700470	Пихта	21	24	0,388	Дерево, усохшее в предшествующие годы (старый сухой), хвоя отсутствует, мелкие веточки осыпались, кора частично отпала, древесина отработана стволовыми вредителями. Гниль ствола. Дерево находится в непосредственной близости от полосы отвода автодороги г.Златоуст-п.Магнитка. Существует угроза падения всего дерева или его части на дорогу и причинения ущерба населению и имуществу граждан и юридических лиц.	2023-2025
196	55,263862 59,700493	Пихта	23	40	1,250	Дерево, усохшее в предшествующие годы (старый сухой), хвоя отсутствует, мелкие веточки осыпались, кора частично отпала, древесина отработана стволовыми вредителями. Гниль ствола. Дерево находится в непосредственной близости от полосы отвода автодороги г.Златоуст-п.Магнитка. Существует угроза падения всего дерева или его части на дорогу и причинения ущерба населению и имуществу граждан и юридических лиц.	2023-2025
197	55,263844 59,700525	Пихта	16	16	0,134	Дерево, усохшее в предшествующие годы (старый сухой), хвоя отсутствует, мелкие веточки осыпались, кора частично отпала, древесина отработана стволовыми вредителями. Гниль ствола.	2023-2025

						Дерево находится в непосредственной близости от полосы отвода автодороги г.Златоуст-п.Магнитка. Существует угроза падения всего дерева или его части на дорогу и причинения ущерба населению и имуществу граждан и юридических лиц.	
198	55,263831 59,700576	Пихта	20	20	0,243	Дерево, усохшее в предшествующие годы (старый сухой), хвоя отсутствует, мелкие веточки осыпались, кора частично отпала, древесина отработана стволовыми вредителями. Гниль ствола. Дерево находится в непосредственной близости от полосы отвода автодороги г.Златоуст-п.Магнитка. Существует угроза падения всего дерева или его части на дорогу и причинения ущерба населению и имуществу граждан и юридических лиц.	2023-2025
199	55,263813 59,700558	Пихта	19	20	0,243	Дерево, усохшее в предшествующие годы (старый сухой), хвоя отсутствует, мелкие веточки осыпались, кора частично отпала, древесина отработана стволовыми вредителями. Гниль ствола. Дерево находится в непосредственной близости от полосы отвода автодороги г.Златоуст-п.Магнитка. Существует угроза падения всего дерева или его части на дорогу и причинения ущерба населению и имуществу граждан и юридических лиц.	2023-2025
200	55,263761 59,700533	Пихта	20	24	0,388	Дерево, усохшее в предшествующие годы (старый сухой), хвоя отсутствует, мелкие веточки осыпались, кора частично отпала, древесина отработана стволовыми вредителями. Гниль ствола. Дерево находится в непосредственной близости от полосы отвода автодороги г.Златоуст-п.Магнитка. Существует угроза падения всего дерева или его части на дорогу и причинения ущерба населению и имуществу граждан и юридических лиц.	2023-2025
201	55,263770 59,700557	Пихта	17	16	0,134	Дерево, усохшее в предшествующие годы (старый сухой), хвоя отсутствует, мелкие веточки осыпались, кора частично отпала, древесина отработана стволовыми вредителями. Гниль ствола. Дерево находится в непосредственной близости от полосы отвода автодороги г.Златоуст-п.Магнитка. Существует угроза падения всего дерева или его части на дорогу и причинения ущерба населению и имуществу граждан и юридических лиц.	2023-2025
202	55,263803 59,7005919	Пихта	20	24	0,388	Дерево, усохшее в предшествующие годы (старый сухой), хвоя отсутствует, мелкие веточки осыпались, кора частично отпала, древесина отработана стволовыми вредителями. Гниль ствола. Дерево находится в непосредственной близости от полосы отвода автодороги г.Златоуст-п.Магнитка. Существует угроза падения всего дерева или его части на дорогу и причинения ущерба населению и имуществу граждан и юридических лиц.	2023-2025

203	55,263775 59,700571	Пихта	16	16	0,134	Дерево, усохшее в предшествующие годы (старый сухостой), хвоя отсутствует, мелкие веточки осыпались, кора частично отпала, древесина отработана стволовыми вредителями. Гниль ствола. Дерево находится в непосредственной близости от полосы отвода автодороги г.Златоуст-п.Магнитка. Существует угроза падения всего дерева или его части на дорогу и причинения ущерба населению и имуществу граждан и юридических лиц.	2023-2025
204	55,263765 59,700434	Пихта	16	16	0,134	Дерево, усохшее в предшествующие годы (старый сухостой), хвоя отсутствует, мелкие веточки осыпались, кора частично отпала, древесина отработана стволовыми вредителями. Гниль ствола. Дерево находится в непосредственной близости от полосы отвода автодороги г.Златоуст-п.Магнитка. Существует угроза падения всего дерева или его части на дорогу и причинения ущерба населению и имуществу граждан и юридических лиц.	2023-2025
205	55,263765 59,700434	Пихта	16	16	0,134	Дерево, усохшее в предшествующие годы (старый сухостой), хвоя отсутствует, мелкие веточки осыпались, кора частично отпала, древесина отработана стволовыми вредителями. Гниль ствола. Дерево находится в непосредственной близости от полосы отвода автодороги г.Златоуст-п.Магнитка. Существует угроза падения всего дерева или его части на дорогу и причинения ущерба населению и имуществу граждан и юридических лиц.	2023-2025
206	55,263718 59,700471	Пихта	21	20	0,243	Дерево, усохшее в предшествующие годы (старый сухостой), хвоя отсутствует, мелкие веточки осыпались, кора частично отпала, древесина отработана стволовыми вредителями. Гниль ствола. Дерево находится в непосредственной близости от полосы отвода автодороги г.Златоуст-п.Магнитка. Существует угроза падения всего дерева или его части на дорогу и причинения ущерба населению и имуществу граждан и юридических лиц.	2023-2025
207	55,263718 59,700411	Пихта	16	16	0,134	Дерево, усохшее в предшествующие годы (старый сухостой), хвоя отсутствует, мелкие веточки осыпались, кора частично отпала, древесина отработана стволовыми вредителями. Гниль ствола. Дерево находится в непосредственной близости от полосы отвода автодороги г.Златоуст-п.Магнитка. Существует угроза падения всего дерева или его части на дорогу и причинения ущерба населению и имуществу граждан и юридических лиц.	2023-2025
208	55,263741 59,700253	Пихта	19	20	0,243	Дерево, усохшее в предшествующие годы (старый сухостой), хвоя отсутствует, мелкие веточки осыпались, кора частично отпала, древесина отработана стволовыми вредителями. Гниль ствола. Дерево находится в непосредственной близости от полосы отвода автодороги г.Златоуст-п.Магнитка. Существует угроза падения	2023-2025

						всего дерева или его части на дорогу и причинения ущерба населению и имуществу граждан и юридических лиц.	
209	55,263735 59,700208	Пихта	19	20	0,243	Дерево, усохшее в предшествующие годы (старый сухой), хвоя отсутствует, мелкие веточки осыпались, кора частично отпала, древесина отработана стволовыми вредителями. Гниль ствола. Дерево находится в непосредственной близости от полосы отвода автодороги г.Златоуст-п.Магнитка. Существует угроза падения всего дерева или его части на дорогу и причинения ущерба населению и имуществу граждан и юридических лиц.	2023-2025
210	55,263774 59,700201	Пихта	23	36	1,004	Дерево, усохшее в предшествующие годы (старый сухой), хвоя отсутствует, мелкие веточки осыпались, кора частично отпала, древесина отработана стволовыми вредителями. Гниль ствола. Дерево находится в непосредственной близости от полосы отвода автодороги г.Златоуст-п.Магнитка. Существует угроза падения всего дерева или его части на дорогу и причинения ущерба населению и имуществу граждан и юридических лиц.	2023-2025
211	55,263792 59,700114	Пихта	22	32	0,773	Дерево, усохшее в предшествующие годы (старый сухой), хвоя отсутствует, мелкие веточки осыпались, кора частично отпала, древесина отработана стволовыми вредителями. Гниль ствола. Дерево находится в непосредственной близости от полосы отвода автодороги г.Златоуст-п.Магнитка. Существует угроза падения всего дерева или его части на дорогу и причинения ущерба населению и имуществу граждан и юридических лиц.	2023-2025
212	55,263747 59,700073	Пихта	22	28	0,566	Дерево, усохшее в предшествующие годы (старый сухой), хвоя отсутствует, мелкие веточки осыпались, кора частично отпала, древесина отработана стволовыми вредителями. Гниль ствола. Дерево находится в непосредственной близости от полосы отвода автодороги г.Златоуст-п.Магнитка. Существует угроза падения всего дерева или его части на дорогу и причинения ущерба населению и имуществу граждан и юридических лиц.	2023-2025
213	55,263777 59,700068	Пихта	20	24	0,388	Дерево, усохшее в предшествующие годы (старый сухой), хвоя отсутствует, мелкие веточки осыпались, кора частично отпала, древесина отработана стволовыми вредителями. Гниль ствола. Дерево находится в непосредственной близости от полосы отвода автодороги г.Златоуст-п.Магнитка. Существует угроза падения всего дерева или его части на дорогу и причинения ущерба населению и имуществу граждан и юридических лиц.	2023-2025
214	55,263777 59,700065	Пихта	19	20	0,243	Дерево, усохшее в предшествующие годы (старый сухой), хвоя отсутствует, мелкие веточки осыпались, кора частично отпала, древесина отработана стволовыми вредителями. Гниль ствола. Дерево находится в непосредственной близости от полосы отвода	2023-2025

						автодороги г.Златоуст-п.Магнитка. Существует угроза падения всего дерева или его части на дорогу и причинения ущерба населению и имуществу граждан и юридических лиц.	
215	55,263793 59,700080	Пихта	21	24	0,388	Дерево, усохшее в предшествующие годы (старый сухой), хвоя отсутствует, мелкие веточки осыпались, кора частично отпала, древесина отработана стволовыми вредителями. Гниль ствола. Дерево находится в непосредственной близости от полосы отвода автодороги г.Златоуст-п.Магнитка. Существует угроза падения всего дерева или его части на дорогу и причинения ущерба населению и имуществу граждан и юридических лиц.	2023-2025
216	55,263831 59,700107	Пихта	16	16	0,134	Дерево, усохшее в предшествующие годы (старый сухой), хвоя отсутствует, мелкие веточки осыпались, кора частично отпала, древесина отработана стволовыми вредителями. Гниль ствола. Дерево находится в непосредственной близости от полосы отвода автодороги г.Златоуст-п.Магнитка. Существует угроза падения всего дерева или его части на дорогу и причинения ущерба населению и имуществу граждан и юридических лиц.	2023-2025
217	55,263872 59,700202	Пихта	20	24	0,388	Дерево, усохшее в предшествующие годы (старый сухой), хвоя отсутствует, мелкие веточки осыпались, кора частично отпала, древесина отработана стволовыми вредителями. Гниль ствола. Дерево находится в непосредственной близости от полосы отвода автодороги г.Златоуст-п.Магнитка. Существует угроза падения всего дерева или его части на дорогу и причинения ущерба населению и имуществу граждан и юридических лиц.	2023-2025
218	55,263860 59,700182	Пихта	19	20	0,243	Дерево, усохшее в предшествующие годы (старый сухой), хвоя отсутствует, мелкие веточки осыпались, кора частично отпала, древесина отработана стволовыми вредителями. Гниль ствола. Дерево находится в непосредственной близости от полосы отвода автодороги г.Златоуст-п.Магнитка. Существует угроза падения всего дерева или его части на дорогу и причинения ущерба населению и имуществу граждан и юридических лиц.	2023-2025
219	55,263852 59,700082	Пихта	22	28	0,566	Дерево, усохшее в предшествующие годы (старый сухой), хвоя отсутствует, мелкие веточки осыпались, кора частично отпала, древесина отработана стволовыми вредителями. Гниль ствола. Дерево находится в непосредственной близости от полосы отвода автодороги г.Златоуст-п.Магнитка. Существует угроза падения всего дерева или его части на дорогу и причинения ущерба населению и имуществу граждан и юридических лиц.	2023-2025
220	55,263878 59,700132	Пихта	17	20	0,243	Дерево, усохшее в предшествующие годы (старый сухой), хвоя отсутствует, мелкие веточки осыпались, кора частично отпала, древесина отработана стволовыми вредителями. Гниль ствола.	2023-2025

						Дерево находится в непосредственной близости от полосы отвода автодороги г.Златоуст-п.Магнитка. Существует угроза падения всего дерева или его части на дорогу и причинения ущерба населению и имуществу граждан и юридических лиц.	
221	55,26390 59,700158	Пихта	22	28	0,566	Дерево, усохшее в предшествующие годы (старый сухой), хвоя отсутствует, мелкие веточки осыпались, кора частично отпала, древесина отработана стволовыми вредителями. Гниль ствола. Дерево находится в непосредственной близости от полосы отвода автодороги г.Златоуст-п.Магнитка. Существует угроза падения всего дерева или его части на дорогу и причинения ущерба населению и имуществу граждан и юридических лиц.	2023-2025
222	55,263899 59,700224	Пихта	23	36	1,004	Дерево, усохшее в предшествующие годы (старый сухой), хвоя отсутствует, мелкие веточки осыпались, кора частично отпала, древесина отработана стволовыми вредителями. Гниль ствола. Дерево находится в непосредственной близости от полосы отвода автодороги г.Златоуст-п.Магнитка. Существует угроза падения всего дерева или его части на дорогу и причинения ущерба населению и имуществу граждан и юридических лиц.	2023-2025
223	55,263927 59,700241	Пихта	16	16	0,134	Дерево, усохшее в предшествующие годы (старый сухой), хвоя отсутствует, мелкие веточки осыпались, кора частично отпала, древесина отработана стволовыми вредителями. Гниль ствола. Дерево находится в непосредственной близости от полосы отвода автодороги г.Златоуст-п.Магнитка. Существует угроза падения всего дерева или его части на дорогу и причинения ущерба населению и имуществу граждан и юридических лиц.	2023-2025
224	55,263967 59,700265	Пихта	19	20	0,243	Дерево, усохшее в предшествующие годы (старый сухой), хвоя отсутствует, мелкие веточки осыпались, кора частично отпала, древесина отработана стволовыми вредителями. Гниль ствола. Дерево находится в непосредственной близости от полосы отвода автодороги г.Златоуст-п.Магнитка. Существует угроза падения всего дерева или его части на дорогу и причинения ущерба населению и имуществу граждан и юридических лиц.	2023-2025
225	55,263970 59,7001719	Пихта	22	28	0,566	Дерево, усохшее в предшествующие годы (старый сухой), хвоя отсутствует, мелкие веточки осыпались, кора частично отпала, древесина отработана стволовыми вредителями. Гниль ствола. Дерево находится в непосредственной близости от полосы отвода автодороги г.Златоуст-п.Магнитка. Существует угроза падения всего дерева или его части на дорогу и причинения ущерба населению и имуществу граждан и юридических лиц.	2023-2025

226	55,263970 59,7001719	Пихта	14	16	0,134	Дерево, усохшее в предшествующие годы (старый сухостой), хвоя отсутствует, мелкие веточки осыпались, кора частично отпала, древесина отработана стволовыми вредителями. Гниль ствола. Дерево находится в непосредственной близости от полосы отвода автодороги г.Златоуст-п.Магнитка. Существует угроза падения всего дерева или его части на дорогу и причинения ущерба населению и имуществу граждан и юридических лиц.	2023-2025
227	55,263941 59,700071	Пихта	19	20	0,243	Дерево, усохшее в предшествующие годы (старый сухостой), хвоя отсутствует, мелкие веточки осыпались, кора частично отпала, древесина отработана стволовыми вредителями. Гниль ствола. Дерево находится в непосредственной близости от полосы отвода автодороги г.Златоуст-п.Магнитка. Существует угроза падения всего дерева или его части на дорогу и причинения ущерба населению и имуществу граждан и юридических лиц.	2023-2025
228	55,263964 59,700050	Пихта	20	20	0,243	Дерево, усохшее в предшествующие годы (старый сухостой), хвоя отсутствует, мелкие веточки осыпались, кора частично отпала, древесина отработана стволовыми вредителями. Гниль ствола. Дерево находится в непосредственной близости от полосы отвода автодороги г.Златоуст-п.Магнитка. Существует угроза падения всего дерева или его части на дорогу и причинения ущерба населению и имуществу граждан и юридических лиц.	2023-2025
229	55,263989 59,700110	Пихта	20	24	0,388	Дерево, усохшее в предшествующие годы (старый сухостой), хвоя отсутствует, мелкие веточки осыпались, кора частично отпала, древесина отработана стволовыми вредителями. Гниль ствола. Дерево находится в непосредственной близости от полосы отвода автодороги г.Златоуст-п.Магнитка. Существует угроза падения всего дерева или его части на дорогу и причинения ущерба населению и имуществу граждан и юридических лиц.	2023-2025
230	55,2639989 59,700107	Пихта	22	32	0,773	Дерево, усохшее в предшествующие годы (старый сухостой), хвоя отсутствует, мелкие веточки осыпались, кора частично отпала, древесина отработана стволовыми вредителями. Гниль ствола. Дерево находится в непосредственной близости от полосы отвода автодороги г.Златоуст-п.Магнитка. Существует угроза падения всего дерева или его части на дорогу и причинения ущерба населению и имуществу граждан и юридических лиц.	2023-2025
231	55,264041 59,700036	Пихта	14	12	0,061	Дерево, усохшее в предшествующие годы (старый сухостой), хвоя отсутствует, мелкие веточки осыпались, кора частично отпала, древесина отработана стволовыми вредителями. Гниль ствола. Дерево находится в непосредственной близости от полосы отвода автодороги г.Златоуст-п.Магнитка. Существует угроза падения	2023-2025

						всего дерева или его части на дорогу и причинения ущерба населению и имуществу граждан и юридических лиц.	
232	55,264100 59,700067	Пихта	22	28	0,566	Дерево, усохшее в предшествующие годы (старый сухостой), хвоя отсутствует, мелкие веточки осыпались, кора частично отпала, древесина отработана стволовыми вредителями. Гниль ствола. Дерево находится в непосредственной близости от полосы отвода автодороги г.Златоуст-п.Магнитка. Существует угроза падения всего дерева или его части на дорогу и причинения ущерба населению и имуществу граждан и юридических лиц.	2023-2025
Квартал 69 выдел 48							
233	55,263701 59,700025	Пихта	22	28	0,566	Дерево, усохшее в предшествующие годы (старый сухостой), хвоя отсутствует, мелкие веточки осыпались, кора частично отпала, древесина отработана стволовыми вредителями. Гниль ствола. Дерево находится в непосредственной близости от полосы отвода автодороги г.Златоуст-п.Магнитка. Существует угроза падения всего дерева или его части на дорогу и причинения ущерба населению и имуществу граждан и юридических лиц.	2023-2025
234	55,263635 59,700095	Пихта	19	20	0,243	Дерево, усохшее в предшествующие годы (старый сухостой), хвоя отсутствует, мелкие веточки осыпались, кора частично отпала, древесина отработана стволовыми вредителями. Гниль ствола. Дерево находится в непосредственной близости от полосы отвода автодороги г.Златоуст-п.Магнитка. Существует угроза падения всего дерева или его части на дорогу и причинения ущерба населению и имуществу граждан и юридических лиц.	2023-2025
235	55,263644 59,700168	Пихта	23	36	1,004	Дерево, усохшее в предшествующие годы (старый сухостой), хвоя отсутствует, мелкие веточки осыпались, кора частично отпала, древесина отработана стволовыми вредителями. Гниль ствола. Дерево находится в непосредственной близости от полосы отвода автодороги г.Златоуст-п.Магнитка. Существует угроза падения всего дерева или его части на дорогу и причинения ущерба населению и имуществу граждан и юридических лиц.	2023-2025
236	55,263631 59,700223	Пихта	20	20	0,243	Дерево, усохшее в предшествующие годы (старый сухостой), хвоя отсутствует, мелкие веточки осыпались, кора частично отпала, древесина отработана стволовыми вредителями. Гниль ствола. Дерево находится в непосредственной близости от полосы отвода автодороги г.Златоуст-п.Магнитка. Существует угроза падения всего дерева или его части на дорогу и причинения ущерба населению и имуществу граждан и юридических лиц.	2023-2025

237	55,263677 59,700238	Пихта	16	16	0,134	Дерево, усохшее в предшествующие годы (старый сухостой), хвоя отсутствует, мелкие веточки осыпались, кора частично отпала, древесина отработана стволовыми вредителями. Гниль ствола. Дерево находится в непосредственной близости от полосы отвода автодороги г.Златоуст-п.Магнитка. Существует угроза падения всего дерева или его части на дорогу и причинения ущерба населению и имуществу граждан и юридических лиц.	2023-2025
238	55,263677 59,700238	Пихта	20	24	0,388	Дерево, усохшее в предшествующие годы (старый сухостой), хвоя отсутствует, мелкие веточки осыпались, кора частично отпала, древесина отработана стволовыми вредителями. Гниль ствола. Дерево находится в непосредственной близости от полосы отвода автодороги г.Златоуст-п.Магнитка. Существует угроза падения всего дерева или его части на дорогу и причинения ущерба населению и имуществу граждан и юридических лиц.	2023-2025
239	55,263598 59,700240	Пихта	23	32	0,773	Дерево, усохшее в предшествующие годы (старый сухостой), хвоя отсутствует, мелкие веточки осыпались, кора частично отпала, древесина отработана стволовыми вредителями. Гниль ствола. Дерево находится в непосредственной близости от полосы отвода автодороги г.Златоуст-п.Магнитка. Существует угроза падения всего дерева или его части на дорогу и причинения ущерба населению и имуществу граждан и юридических лиц.	2023-2025
240	55,263592 59,700196	Пихта	17	20	0,243	Дерево, усохшее в предшествующие годы (старый сухостой), хвоя отсутствует, мелкие веточки осыпались, кора частично отпала, древесина отработана стволовыми вредителями. Гниль ствола. Дерево находится в непосредственной близости от полосы отвода автодороги г.Златоуст-п.Магнитка. Существует угроза падения всего дерева или его части на дорогу и причинения ущерба населению и имуществу граждан и юридических лиц.	2023-2025
241	55,263559 59,700206	Пихта	19	20	0,243	Дерево, усохшее в предшествующие годы (старый сухостой), хвоя отсутствует, мелкие веточки осыпались, кора частично отпала, древесина отработана стволовыми вредителями. Гниль ствола. Дерево находится в непосредственной близости от полосы отвода автодороги г.Златоуст-п.Магнитка. Существует угроза падения всего дерева или его части на дорогу и причинения ущерба населению и имуществу граждан и юридических лиц.	2023-2025
242	55,263559 59,700206	Пихта	21	24	0,388	Дерево, усохшее в предшествующие годы (старый сухостой), хвоя отсутствует, мелкие веточки осыпались, кора частично отпала, древесина отработана стволовыми вредителями. Гниль ствола. Дерево находится в непосредственной близости от полосы отвода автодороги г.Златоуст-п.Магнитка. Существует угроза падения	2023-2025

						всего дерева или его части на дорогу и причинения ущерба населению и имуществу граждан и юридических лиц.	
243	55,263561 59,700167	Пихта	16	16	0,134	Дерево, усохшее в предшествующие годы (старый сухой), хвоя отсутствует, мелкие веточки осыпались, кора частично отпала, древесина отработана стволовыми вредителями. Гниль ствола. Дерево находится в непосредственной близости от полосы отвода автодороги г.Златоуст-п.Магнитка. Существует угроза падения всего дерева или его части на дорогу и причинения ущерба населению и имуществу граждан и юридических лиц.	2023-2025
244	55,263534 59,700121	Пихта	14	16	0,134	Дерево, усохшее в предшествующие годы (старый сухой), хвоя отсутствует, мелкие веточки осыпались, кора частично отпала, древесина отработана стволовыми вредителями. Гниль ствола. Дерево находится в непосредственной близости от полосы отвода автодороги г.Златоуст-п.Магнитка. Существует угроза падения всего дерева или его части на дорогу и причинения ущерба населению и имуществу граждан и юридических лиц.	2023-2025
245	55,263587 59,700100	Пихта	16	16	0,134	Дерево, усохшее в предшествующие годы (старый сухой), хвоя отсутствует, мелкие веточки осыпались, кора частично отпала, древесина отработана стволовыми вредителями. Гниль ствола. Дерево находится в непосредственной близости от полосы отвода автодороги г.Златоуст-п.Магнитка. Существует угроза падения всего дерева или его части на дорогу и причинения ущерба населению и имуществу граждан и юридических лиц.	2023-2025
246	55,263580 59,700132	Пихта	17	16	0,134	Дерево, усохшее в предшествующие годы (старый сухой), хвоя отсутствует, мелкие веточки осыпались, кора частично отпала, древесина отработана стволовыми вредителями. Гниль ствола. Дерево находится в непосредственной близости от полосы отвода автодороги г.Златоуст-п.Магнитка. Существует угроза падения всего дерева или его части на дорогу и причинения ущерба населению и имуществу граждан и юридических лиц.	2023-2025
247	55,263474 59,700240	Пихта	22	28	0,566	Дерево, усохшее в предшествующие годы (старый сухой), хвоя отсутствует, мелкие веточки осыпались, кора частично отпала, древесина отработана стволовыми вредителями. Гниль ствола. Дерево находится в непосредственной близости от полосы отвода автодороги г.Златоуст-п.Магнитка. Существует угроза падения всего дерева или его части на дорогу и причинения ущерба населению и имуществу граждан и юридических лиц.	2023-2025
248	55,263474 59,700240	Пихта	16	16	0,134	Дерево, усохшее в предшествующие годы (старый сухой), хвоя отсутствует, мелкие веточки осыпались, кора частично отпала, древесина отработана стволовыми вредителями. Гниль ствола. Дерево находится в непосредственной близости от полосы отвода	2023-2025

						автодороги г.Златоуст-п.Магнитка. Существует угроза падения всего дерева или его части на дорогу и причинения ущерба населению и имуществу граждан и юридических лиц.	
249	55,263486 59,700284	Пихта	14	16	0,134	Дерево, усохшее в предшествующие годы (старый сухой), хвоя отсутствует, мелкие веточки осыпались, кора частично отпала, древесина отработана стволовыми вредителями. Гниль ствола. Дерево находится в непосредственной близости от полосы отвода автодороги г.Златоуст-п.Магнитка. Существует угроза падения всего дерева или его части на дорогу и причинения ущерба населению и имуществу граждан и юридических лиц.	2023-2025
250	55,263528 59,700319	Пихта	17	16	0,134	Дерево, усохшее в предшествующие годы (старый сухой), хвоя отсутствует, мелкие веточки осыпались, кора частично отпала, древесина отработана стволовыми вредителями. Гниль ствола. Дерево находится в непосредственной близости от полосы отвода автодороги г.Златоуст-п.Магнитка. Существует угроза падения всего дерева или его части на дорогу и причинения ущерба населению и имуществу граждан и юридических лиц.	2023-2025
251	55,263560 59,700361	Пихта	16	16	0,134	Дерево, усохшее в предшествующие годы (старый сухой), хвоя отсутствует, мелкие веточки осыпались, кора частично отпала, древесина отработана стволовыми вредителями. Гниль ствола. Дерево находится в непосредственной близости от полосы отвода автодороги г.Златоуст-п.Магнитка. Существует угроза падения всего дерева или его части на дорогу и причинения ущерба населению и имуществу граждан и юридических лиц.	2023-2025
252	55,263560 59,700361	Пихта	20	24	0,388	Дерево, усохшее в предшествующие годы (старый сухой), хвоя отсутствует, мелкие веточки осыпались, кора частично отпала, древесина отработана стволовыми вредителями. Гниль ствола. Дерево находится в непосредственной близости от полосы отвода автодороги г.Златоуст-п.Магнитка. Существует угроза падения всего дерева или его части на дорогу и причинения ущерба населению и имуществу граждан и юридических лиц.	2023-2025
253	55,263486 59,700479	Пихта	17	16	0,134	Дерево, усохшее в предшествующие годы (старый сухой), хвоя отсутствует, мелкие веточки осыпались, кора частично отпала, древесина отработана стволовыми вредителями. Гниль ствола. Дерево находится в непосредственной близости от полосы отвода автодороги г.Златоуст-п.Магнитка. Существует угроза падения всего дерева или его части на дорогу и причинения ущерба населению и имуществу граждан и юридических лиц.	2023-2025
254	55,263458 59,700466	Пихта	13	12	0,061	Дерево, усохшее в предшествующие годы (старый сухой), хвоя отсутствует, мелкие веточки осыпались, кора частично отпала, древесина отработана стволовыми вредителями. Гниль ствола.	2023-2025

						Дерево находится в непосредственной близости от полосы отвода автодороги г.Златоуст-п.Магнитка. Существует угроза падения всего дерева или его части на дорогу и причинения ущерба населению и имуществу граждан и юридических лиц.	
255	55,263439 59,700468	Пихта	20	24	0,388	Дерево, усохшее в предшествующие годы (старый сухой), хвоя отсутствует, мелкие веточки осыпались, кора частично отпала, древесина отработана стволовыми вредителями. Гниль ствола. Дерево находится в непосредственной близости от полосы отвода автодороги г.Златоуст-п.Магнитка. Существует угроза падения всего дерева или его части на дорогу и причинения ущерба населению и имуществу граждан и юридических лиц.	2023-2025
256	55,263494 59,700544	Пихта	21	24	0,388	Дерево, усохшее в предшествующие годы (старый сухой), хвоя отсутствует, мелкие веточки осыпались, кора частично отпала, древесина отработана стволовыми вредителями. Гниль ствола. Дерево находится в непосредственной близости от полосы отвода автодороги г.Златоуст-п.Магнитка. Существует угроза падения всего дерева или его части на дорогу и причинения ущерба населению и имуществу граждан и юридических лиц.	2023-2025
257	55,263414 59,700629	Пихта	20	24	0,388	Дерево, усохшее в предшествующие годы (старый сухой), хвоя отсутствует, мелкие веточки осыпались, кора частично отпала, древесина отработана стволовыми вредителями. Гниль ствола. Дерево находится в непосредственной близости от полосы отвода автодороги г.Златоуст-п.Магнитка. Существует угроза падения всего дерева или его части на дорогу и причинения ущерба населению и имуществу граждан и юридических лиц.	2023-2025
258	55,263386 59,700470	Пихта	22	28	0,566	Дерево, усохшее в предшествующие годы (старый сухой), хвоя отсутствует, мелкие веточки осыпались, кора частично отпала, древесина отработана стволовыми вредителями. Гниль ствола. Дерево находится в непосредственной близости от полосы отвода автодороги г.Златоуст-п.Магнитка. Существует угроза падения всего дерева или его части на дорогу и причинения ущерба населению и имуществу граждан и юридических лиц.	2023-2025
259	55,263386 59,700470	Пихта	20	24	0,388	Дерево, усохшее в предшествующие годы (старый сухой), хвоя отсутствует, мелкие веточки осыпались, кора частично отпала, древесина отработана стволовыми вредителями. Гниль ствола. Дерево находится в непосредственной близости от полосы отвода автодороги г.Златоуст-п.Магнитка. Существует угроза падения всего дерева или его части на дорогу и причинения ущерба населению и имуществу граждан и юридических лиц.	2023-2025

260	55,263330 59,700538	Пихта	14	16	0,134	Дерево, усохшее в предшествующие годы (старый сухостой), хвоя отсутствует, мелкие веточки осыпались, кора частично отпала, древесина отработана стволовыми вредителями. Гниль ствола. Дерево находится в непосредственной близости от полосы отвода автодороги г.Златоуст-п.Магнитка. Существует угроза падения всего дерева или его части на дорогу и причинения ущерба населению и имуществу граждан и юридических лиц.	2023-2025
261	55,2633309 59,700316	Пихта	21	24	0,388	Дерево, усохшее в предшествующие годы (старый сухостой), хвоя отсутствует, мелкие веточки осыпались, кора частично отпала, древесина отработана стволовыми вредителями. Гниль ствола. Дерево находится в непосредственной близости от полосы отвода автодороги г.Златоуст-п.Магнитка. Существует угроза падения всего дерева или его части на дорогу и причинения ущерба населению и имуществу граждан и юридических лиц.	2023-2025
262	55,263323 59,700272	Пихта	21	28	0,566	Дерево, усохшее в предшествующие годы (старый сухостой), хвоя отсутствует, мелкие веточки осыпались, кора частично отпала, древесина отработана стволовыми вредителями. Гниль ствола. Дерево находится в непосредственной близости от полосы отвода автодороги г.Златоуст-п.Магнитка. Существует угроза падения всего дерева или его части на дорогу и причинения ущерба населению и имуществу граждан и юридических лиц.	2023-2025
263	55,263268 59,700451	Пихта	16	16	0,134	Дерево, усохшее в предшествующие годы (старый сухостой), хвоя отсутствует, мелкие веточки осыпались, кора частично отпала, древесина отработана стволовыми вредителями. Гниль ствола. Дерево находится в непосредственной близости от полосы отвода автодороги г.Златоуст-п.Магнитка. Существует угроза падения всего дерева или его части на дорогу и причинения ущерба населению и имуществу граждан и юридических лиц.	2023-2025
264	55,263268 59,700451	Пихта	21	24	0,388	Дерево, усохшее в предшествующие годы (старый сухостой), хвоя отсутствует, мелкие веточки осыпались, кора частично отпала, древесина отработана стволовыми вредителями. Гниль ствола. Дерево находится в непосредственной близости от полосы отвода автодороги г.Златоуст-п.Магнитка. Существует угроза падения всего дерева или его части на дорогу и причинения ущерба населению и имуществу граждан и юридических лиц.	2023-2025
265	55,263235 59,700383	Пихта	16	16	0,134	Дерево, усохшее в предшествующие годы (старый сухостой), хвоя отсутствует, мелкие веточки осыпались, кора частично отпала, древесина отработана стволовыми вредителями. Гниль ствола. Дерево находится в непосредственной близости от полосы отвода автодороги г.Златоуст-п.Магнитка. Существует угроза падения	2023-2025

						всего дерева или его части на дорогу и причинения ущерба населению и имуществу граждан и юридических лиц.	
266	55,263232 59,700341	Пихта	20	24	0,388	Дерево, усохшее в предшествующие годы (старый сухой), хвоя отсутствует, мелкие веточки осыпались, кора частично отпала, древесина отработана стволовыми вредителями. Гниль ствола. Дерево находится в непосредственной близости от полосы отвода автодороги г.Златоуст-п.Магнитка. Существует угроза падения всего дерева или его части на дорогу и причинения ущерба населению и имуществу граждан и юридических лиц.	2023-2025
267	55,263232 59,700341	Пихта	22	32	0,773	Дерево, усохшее в предшествующие годы (старый сухой), хвоя отсутствует, мелкие веточки осыпались, кора частично отпала, древесина отработана стволовыми вредителями. Гниль ствола. Дерево находится в непосредственной близости от полосы отвода автодороги г.Златоуст-п.Магнитка. Существует угроза падения всего дерева или его части на дорогу и причинения ущерба населению и имуществу граждан и юридических лиц.	2023-2025
268	55,263217 59,700202	Пихта	22	28	0,566	Дерево, усохшее в предшествующие годы (старый сухой), хвоя отсутствует, мелкие веточки осыпались, кора частично отпала, древесина отработана стволовыми вредителями. Гниль ствола. Дерево находится в непосредственной близости от полосы отвода автодороги г.Златоуст-п.Магнитка. Существует угроза падения всего дерева или его части на дорогу и причинения ущерба населению и имуществу граждан и юридических лиц.	2023-2025
269	55,263069 59,700223	Пихта	17	20	0,243	Дерево, усохшее в предшествующие годы (старый сухой), хвоя отсутствует, мелкие веточки осыпались, кора частично отпала, древесина отработана стволовыми вредителями. Гниль ствола. Дерево находится в непосредственной близости от полосы отвода автодороги г.Златоуст-п.Магнитка. Существует угроза падения всего дерева или его части на дорогу и причинения ущерба населению и имуществу граждан и юридических лиц.	2023-2025
270	55,263069 59,700223	Пихта	20	24	0,388	Дерево, усохшее в предшествующие годы (старый сухой), хвоя отсутствует, мелкие веточки осыпались, кора частично отпала, древесина отработана стволовыми вредителями. Гниль ствола. Дерево находится в непосредственной близости от полосы отвода автодороги г.Златоуст-п.Магнитка. Существует угроза падения всего дерева или его части на дорогу и причинения ущерба населению и имуществу граждан и юридических лиц.	2023-2025
271	55,263005 59,700213	Пихта	21	24	0,388	Дерево, усохшее в предшествующие годы (старый сухой), хвоя отсутствует, мелкие веточки осыпались, кора частично отпала, древесина отработана стволовыми вредителями. Гниль ствола. Дерево находится в непосредственной близости от полосы отвода	2023-2025

						автодороги г.Златоуст-п.Магнитка. Существует угроза падения всего дерева или его части на дорогу и причинения ущерба населению и имуществу граждан и юридических лиц.	
272	55,263025 59,700445	Пихта	22	32	0,773	Дерево, усохшее в предшествующие годы (старый сухой), хвоя отсутствует, мелкие веточки осыпались, кора частично отпала, древесина отработана стволовыми вредителями. Гниль ствола. Дерево находится в непосредственной близости от полосы отвода автодороги г.Златоуст-п.Магнитка. Существует угроза падения всего дерева или его части на дорогу и причинения ущерба населению и имуществу граждан и юридических лиц.	2023-2025
273	55,263054 59,700592	Пихта	22	28	0,566	Дерево, усохшее в предшествующие годы (старый сухой), хвоя отсутствует, мелкие веточки осыпались, кора частично отпала, древесина отработана стволовыми вредителями. Гниль ствола. Дерево находится в непосредственной близости от полосы отвода автодороги г.Златоуст-п.Магнитка. Существует угроза падения всего дерева или его части на дорогу и причинения ущерба населению и имуществу граждан и юридических лиц.	2023-2025
274	55,263146990 910172 59,700638009 235263	Пихта	19	20	0,243	Дерево, усохшее в предшествующие годы (старый сухой), хвоя отсутствует, мелкие веточки осыпались, кора частично отпала, древесина отработана стволовыми вредителями. Гниль ствола. Дерево находится в непосредственной близости от полосы отвода автодороги г.Златоуст-п.Магнитка. Существует угроза падения всего дерева или его части на дорогу и причинения ущерба населению и имуществу граждан и юридических лиц.	2023-2025
275	55,263135004 788637 59,700653012 84194	Пихта	14	16	0,134	Дерево, усохшее в предшествующие годы (старый сухой), хвоя отсутствует, мелкие веточки осыпались, кора частично отпала, древесина отработана стволовыми вредителями. Гниль ствола. Дерево находится в непосредственной близости от полосы отвода автодороги г.Златоуст-п.Магнитка. Существует угроза падения всего дерева или его части на дорогу и причинения ущерба населению и имуществу граждан и юридических лиц.	2023-2025
276	55,263183033 09381 59,700648989 528418	Пихта	22	28	0,566	Дерево, усохшее в предшествующие годы (старый сухой), хвоя отсутствует, мелкие веточки осыпались, кора частично отпала, древесина отработана стволовыми вредителями. Гниль ствола. Дерево находится в непосредственной близости от полосы отвода автодороги г.Златоуст-п.Магнитка. Существует угроза падения всего дерева или его части на дорогу и причинения ущерба населению и имуществу граждан и юридических лиц.	2023-2025
277	55,263181021 437049	Пихта	16	16	0,134	Дерево, усохшее в предшествующие годы (старый сухой), хвоя отсутствует, мелкие веточки осыпались, кора частично отпала, древесина отработана стволовыми вредителями. Гниль ствола.	2023-2025

	59,700694000 348449					Дерево находится в непосредственной близости от полосы отвода автодороги г.Златоуст-п.Магнитка. Существует угроза падения всего дерева или его части на дорогу и причинения ущерба населению и имуществу граждан и юридических лиц.	
278	55,263181021 437049 59,700694000 348449	Пихта	16	16	0,134	Дерево, усохшее в предшествующие годы (старый сухой), хвоя отсутствует, мелкие веточки осыпались, кора частично отпала, древесина отработана стволовыми вредителями. Гниль ствола. Дерево находится в непосредственной близости от полосы отвода автодороги г.Златоуст-п.Магнитка. Существует угроза падения всего дерева или его части на дорогу и причинения ущерба населению и имуществу граждан и юридических лиц.	2023-2025
279	55,263199964 538217 59,700715960 934758	Пихта	14	12	0,061	Дерево, усохшее в предшествующие годы (старый сухой), хвоя отсутствует, мелкие веточки осыпались, кора частично отпала, древесина отработана стволовыми вредителями. Гниль ствола. Дерево находится в непосредственной близости от полосы отвода автодороги г.Златоуст-п.Магнитка. Существует угроза падения всего дерева или его части на дорогу и причинения ущерба населению и имуществу граждан и юридических лиц.	2023-2025
280	55,263159982 860088 59,700690982 863307	Пихта	17	20	0,243	Дерево, усохшее в предшествующие годы (старый сухой), хвоя отсутствует, мелкие веточки осыпались, кора частично отпала, древесина отработана стволовыми вредителями. Гниль ствола. Дерево находится в непосредственной близости от полосы отвода автодороги г.Златоуст-п.Магнитка. Существует угроза падения всего дерева или его части на дорогу и причинения ущерба населению и имуществу граждан и юридических лиц.	2023-2025
281	55,263111032 545567 59,700710009 783506	Пихта	17	16	0,134	Дерево, усохшее в предшествующие годы (старый сухой), хвоя отсутствует, мелкие веточки осыпались, кора частично отпала, древесина отработана стволовыми вредителями. Гниль ствола. Дерево находится в непосредственной близости от полосы отвода автодороги г.Златоуст-п.Магнитка. Существует угроза падения всего дерева или его части на дорогу и причинения ущерба населению и имуществу граждан и юридических лиц.	2023-2025
282	55,263111032 545567 59,700710009 783506	Пихта	21	28	0,566	Дерево, усохшее в предшествующие годы (старый сухой), хвоя отсутствует, мелкие веточки осыпались, кора частично отпала, древесина отработана стволовыми вредителями. Гниль ствола. Дерево находится в непосредственной близости от полосы отвода автодороги г.Златоуст-п.Магнитка. Существует угроза падения всего дерева или его части на дорогу и причинения ущерба населению и имуществу граждан и юридических лиц.	2023-2025

283	55,263141961 76827 59,700752003 118396	Пихта	19	20	0,243	Дерево, усохшее в предшествующие годы (старый сухостой), хвоя отсутствует, мелкие веточки осыпались, кора частично отпала, древесина отработана стволовыми вредителями. Гниль ствола. Дерево находится в непосредственной близости от полосы отвода автодороги г.Златоуст-п.Магнитка. Существует угроза падения всего дерева или его части на дорогу и причинения ущерба населению и имуществу граждан и юридических лиц.	2023-2025
284	55,263107009 232044 59,700762983 411551	Пихта	16	16	0,134	Дерево, усохшее в предшествующие годы (старый сухостой), хвоя отсутствует, мелкие веточки осыпались, кора частично отпала, древесина отработана стволовыми вредителями. Гниль ствола. Дерево находится в непосредственной близости от полосы отвода автодороги г.Златоуст-п.Магнитка. Существует угроза падения всего дерева или его части на дорогу и причинения ущерба населению и имуществу граждан и юридических лиц.	2023-2025
285	55,263067027 553916 59,700758960 098028	Пихта	20	24	0,388	Дерево, усохшее в предшествующие годы (старый сухостой), хвоя отсутствует, мелкие веточки осыпались, кора частично отпала, древесина отработана стволовыми вредителями. Гниль ствола. Дерево находится в непосредственной близости от полосы отвода автодороги г.Златоуст-п.Магнитка. Существует угроза падения всего дерева или его части на дорогу и причинения ущерба населению и имуществу граждан и юридических лиц.	2023-2025
286	55,263110026 717186 59,700763989 239931	Пихта	16	16	0,134	Дерево, усохшее в предшествующие годы (старый сухостой), хвоя отсутствует, мелкие веточки осыпались, кора частично отпала, древесина отработана стволовыми вредителями. Гниль ствола. Дерево находится в непосредственной близости от полосы отвода автодороги г.Златоуст-п.Магнитка. Существует угроза падения всего дерева или его части на дорогу и причинения ущерба населению и имуществу граждан и юридических лиц.	2023-2025
287	55,263069039 210677 59,700772035 866976	Пихта	19	20	0,243	Дерево, усохшее в предшествующие годы (старый сухостой), хвоя отсутствует, мелкие веточки осыпались, кора частично отпала, древесина отработана стволовыми вредителями. Гниль ствола. Дерево находится в непосредственной близости от полосы отвода автодороги г.Златоуст-п.Магнитка. Существует угроза падения всего дерева или его части на дорогу и причинения ущерба населению и имуществу граждан и юридических лиц.	2023-2025
288	55,263041965 663433 59,700672961 771488	Пихта	21	24	0,388	Дерево, усохшее в предшествующие годы (старый сухостой), хвоя отсутствует, мелкие веточки осыпались, кора частично отпала, древесина отработана стволовыми вредителями. Гниль ствола. Дерево находится в непосредственной близости от полосы отвода автодороги г.Златоуст-п.Магнитка. Существует угроза падения	2023-2025

						всего дерева или его части на дорогу и причинения ущерба населению и имуществу граждан и юридических лиц.	
289	55,263050012 290478 59,700654018 670321	Пихта	19	20	0,243	Дерево, усохшее в предшествующие годы (старый сухой), хвоя отсутствует, мелкие веточки осыпались, кора частично отпала, древесина отработана стволовыми вредителями. Гниль ствола. Дерево находится в непосредственной близости от полосы отвода автодороги г.Златоуст-п.Магнитка. Существует угроза падения всего дерева или его части на дорогу и причинения ущерба населению и имуществу граждан и юридических лиц.	2023-2025
290	55,263001983 985305 59,700557040 050626	Пихта	14	16	0,134	Дерево, усохшее в предшествующие годы (старый сухой), хвоя отсутствует, мелкие веточки осыпались, кора частично отпала, древесина отработана стволовыми вредителями. Гниль ствола. Дерево находится в непосредственной близости от полосы отвода автодороги г.Златоуст-п.Магнитка. Существует угроза падения всего дерева или его части на дорогу и причинения ущерба населению и имуществу граждан и юридических лиц.	2023-2025
291	55,263012964 27846 59,700571959 838271	Пихта	19	20	0,243	Дерево, усохшее в предшествующие годы (старый сухой), хвоя отсутствует, мелкие веточки осыпались, кора частично отпала, древесина отработана стволовыми вредителями. Гниль ствола. Дерево находится в непосредственной близости от полосы отвода автодороги г.Златоуст-п.Магнитка. Существует угроза падения всего дерева или его части на дорогу и причинения ущерба населению и имуществу граждан и юридических лиц.	2023-2025
292	55,263001983 985305 59,700609007 850289	Пихта	16	16	0,134	Дерево, усохшее в предшествующие годы (старый сухой), хвоя отсутствует, мелкие веточки осыпались, кора частично отпала, древесина отработана стволовыми вредителями. Гниль ствола. Дерево находится в непосредственной близости от полосы отвода автодороги г.Златоуст-п.Магнитка. Существует угроза падения всего дерева или его части на дорогу и причинения ущерба населению и имуществу граждан и юридических лиц.	2023-2025
293	55,262986980 378628 59,700659969 821572	Пихта	17	16	0,134	Дерево, усохшее в предшествующие годы (старый сухой), хвоя отсутствует, мелкие веточки осыпались, кора частично отпала, древесина отработана стволовыми вредителями. Гниль ствола. Дерево находится в непосредственной близости от полосы отвода автодороги г.Златоуст-п.Магнитка. Существует угроза падения всего дерева или его части на дорогу и причинения ущерба населению и имуществу граждан и юридических лиц.	2023-2025
294	55,262942975 386977	Пихта	16	16	0,134	Дерево, усохшее в предшествующие годы (старый сухой), хвоя отсутствует, мелкие веточки осыпались, кора частично отпала, древесина отработана стволовыми вредителями. Гниль ствола. Дерево находится в непосредственной близости от полосы отвода	2023-2025

	59,700649995 356798					автодороги г.Златоуст-п.Магнитка. Существует угроза падения всего дерева или его части на дорогу и причинения ущерба населению и имуществу граждан и юридических лиц.	
295	55,262976000 085473 59,700432987 883687	Пихта	16	16	0,134	Дерево, усохшее в предшествующие годы (старый сухостой), хвоя отсутствует, мелкие веточки осыпались, кора частично отпала, древесина отработана стволовыми вредителями. Гниль ствола. Дерево находится в непосредственной близости от полосы отвода автодороги г.Златоуст-п.Магнитка. Существует угроза падения всего дерева или его части на дорогу и причинения ущерба населению и имуществу граждан и юридических лиц.	2023-2025
296	55,262920008 972287 59,700426030 904055	Пихта	13	12	0,061	Дерево, усохшее в предшествующие годы (старый сухостой), хвоя отсутствует, мелкие веточки осыпались, кора частично отпала, древесина отработана стволовыми вредителями. Гниль ствола. Дерево находится в непосредственной близости от полосы отвода автодороги г.Златоуст-п.Магнитка. Существует угроза падения всего дерева или его части на дорогу и причинения ущерба населению и имуществу граждан и юридических лиц.	2023-2025
297	55,262917997 315526 59,700428964 570165	Пихта	14	16	0,134	Дерево, усохшее в предшествующие годы (старый сухостой), хвоя отсутствует, мелкие веточки осыпались, кора частично отпала, древесина отработана стволовыми вредителями. Гниль ствола. Дерево находится в непосредственной близости от полосы отвода автодороги г.Златоуст-п.Магнитка. Существует угроза падения всего дерева или его части на дорогу и причинения ущерба населению и имуществу граждан и юридических лиц.	2023-2025
298	55,262887990 102172 59,700424019 247293	Пихта	22	28	0,566	Дерево, усохшее в предшествующие годы (старый сухостой), хвоя отсутствует, мелкие веточки осыпались, кора частично отпала, древесина отработана стволовыми вредителями. Гниль ствола. Дерево находится в непосредственной близости от полосы отвода автодороги г.Златоуст-п.Магнитка. Существует угроза падения всего дерева или его части на дорогу и причинения ущерба населению и имуществу граждан и юридических лиц.	2023-2025
Квартал 69 выдел 31							
299	55,258824024 349451 59,701749030 50065	Пихта	20	24	0,388	Дерево, усохшее в предшествующие годы (старый сухостой), хвоя отсутствует, мелкие веточки осыпались, кора частично отпала, древесина отработана стволовыми вредителями. Гниль ствола. Дерево находится в непосредственной близости от полосы отвода автодороги г.Златоуст-п.Магнитка. Существует угроза падения всего дерева или его части на дорогу и причинения ущерба населению и имуществу граждан и юридических лиц.	2023-2025

300	55,258820001 035929 59,701828993 856907	Пихта	16	16	0,134	Дерево, усохшее в предшествующие годы (старый сухостой), хвоя отсутствует, мелкие веточки осыпались, кора частично отпала, древесина отработана стволовыми вредителями. Гниль ствола. Дерево находится в непосредственной близости от полосы отвода автодороги г.Златоуст-п.Магнитка. Существует угроза падения всего дерева или его части на дорогу и причинения ущерба населению и имуществу граждан и юридических лиц.	2023-2025
301	55,258775996 044278 59,701862018 555403	Пихта	16	16	0,134	Дерево, усохшее в предшествующие годы (старый сухостой), хвоя отсутствует, мелкие веточки осыпались, кора частично отпала, древесина отработана стволовыми вредителями. Гниль ствола. Дерево находится в непосредственной близости от полосы отвода автодороги г.Златоуст-п.Магнитка. Существует угроза падения всего дерева или его части на дорогу и причинения ущерба населению и имуществу граждан и юридических лиц.	2023-2025
302	55,258794017 136097 59,701822036 877275	Пихта	14	12	0,061	Дерево, усохшее в предшествующие годы (старый сухостой), хвоя отсутствует, мелкие веточки осыпались, кора частично отпала, древесина отработана стволовыми вредителями. Гниль ствола. Дерево находится в непосредственной близости от полосы отвода автодороги г.Златоуст-п.Магнитка. Существует угроза падения всего дерева или его части на дорогу и причинения ущерба населению и имуществу граждан и юридических лиц.	2023-2025
303	55,258821006 864309 59,701788006 350398	Пихта	17	20	0,243	Дерево, усохшее в предшествующие годы (старый сухостой), хвоя отсутствует, мелкие веточки осыпались, кора частично отпала, древесина отработана стволовыми вредителями. Гниль ствола. Дерево находится в непосредственной близости от полосы отвода автодороги г.Златоуст-п.Магнитка. Существует угроза падения всего дерева или его части на дорогу и причинения ущерба населению и имуществу граждан и юридических лиц.	2023-2025
304	55,258799968 287349 59,701790018 007159	Пихта	16	16	0,134	Дерево, усохшее в предшествующие годы (старый сухостой), хвоя отсутствует, мелкие веточки осыпались, кора частично отпала, древесина отработана стволовыми вредителями. Гниль ствола. Дерево находится в непосредственной близости от полосы отвода автодороги г.Златоуст-п.Магнитка. Существует угроза падения всего дерева или его части на дорогу и причинения ущерба населению и имуществу граждан и юридических лиц.	2023-2025
305	55,258799968 287349 59,701790018 007159	Пихта	21	24	0,388	Дерево, усохшее в предшествующие годы (старый сухостой), хвоя отсутствует, мелкие веточки осыпались, кора частично отпала, древесина отработана стволовыми вредителями. Гниль ствола. Дерево находится в непосредственной близости от полосы отвода автодороги г.Златоуст-п.Магнитка. Существует угроза падения	2023-2025

						всего дерева или его части на дорогу и причинения ущерба населению и имуществу граждан и юридических лиц.	
306	55,258742971 345782 59,701735032 722354	Пихта	21	28	0,566	Дерево, усохшее в предшествующие годы (старый сухой), хвоя отсутствует, мелкие веточки осыпались, кора частично отпала, древесина отработана стволовыми вредителями. Гниль ствола. Дерево находится в непосредственной близости от полосы отвода автодороги г.Златоуст-п.Магнитка. Существует угроза падения всего дерева или его части на дорогу и причинения ущерба населению и имуществу граждан и юридических лиц.	2023-2025
307	55,258742971 345782 59,701735032 722354	Пихта	20	20	0,243	Дерево, усохшее в предшествующие годы (старый сухой), хвоя отсутствует, мелкие веточки осыпались, кора частично отпала, древесина отработана стволовыми вредителями. Гниль ствола. Дерево находится в непосредственной близости от полосы отвода автодороги г.Златоуст-п.Магнитка. Существует угроза падения всего дерева или его части на дорогу и причинения ущерба населению и имуществу граждан и юридических лиц.	2023-2025
308	55,258723022 416234 59,701780965 551734	Пихта	16	16	0,134	Дерево, усохшее в предшествующие годы (старый сухой), хвоя отсутствует, мелкие веточки осыпались, кора частично отпала, древесина отработана стволовыми вредителями. Гниль ствола. Дерево находится в непосредственной близости от полосы отвода автодороги г.Златоуст-п.Магнитка. Существует угроза падения всего дерева или его части на дорогу и причинения ущерба населению и имуществу граждан и юридических лиц.	2023-2025
309	55,258710030 466318 59,701745007 187128	Пихта	19	20	0,243	Дерево, усохшее в предшествующие годы (старый сухой), хвоя отсутствует, мелкие веточки осыпались, кора частично отпала, древесина отработана стволовыми вредителями. Гниль ствола. Дерево находится в непосредственной близости от полосы отвода автодороги г.Златоуст-п.Магнитка. Существует угроза падения всего дерева или его части на дорогу и причинения ущерба населению и имуществу граждан и юридических лиц.	2023-2025
310	55,258710030 466318 59,701745007 187128	Пихта	19	20	0,243	Дерево, усохшее в предшествующие годы (старый сухой), хвоя отсутствует, мелкие веточки осыпались, кора частично отпала, древесина отработана стволовыми вредителями. Гниль ствола. Дерево находится в непосредственной близости от полосы отвода автодороги г.Златоуст-п.Магнитка. Существует угроза падения всего дерева или его части на дорогу и причинения ущерба населению и имуществу граждан и юридических лиц.	2023-2025
311	55,258710030 466318	Пихта	16	16	0,134	Дерево, усохшее в предшествующие годы (старый сухой), хвоя отсутствует, мелкие веточки осыпались, кора частично отпала, древесина отработана стволовыми вредителями. Гниль ствола. Дерево находится в непосредственной близости от полосы отвода	2023-2025

	59,701745007 187128					автодороги г.Златоуст-п.Магнитка. Существует угроза падения всего дерева или его части на дорогу и причинения ущерба населению и имуществу граждан и юридических лиц.	
312	55,258710030 466318 59,701745007 187128	Пихта	17	20	0,243	Дерево, усохшее в предшествующие годы (старый сухой), хвоя отсутствует, мелкие веточки осыпались, кора частично отпала, древесина отработана стволовыми вредителями. Гниль ствола. Дерево находится в непосредственной близости от полосы отвода автодороги г.Златоуст-п.Магнитка. Существует угроза падения всего дерева или его части на дорогу и причинения ущерба населению и имуществу граждан и юридических лиц.	2023-2025
313	55,258710030 466318 59,701745007 187128	Пихта	21	24	0,388	Дерево, усохшее в предшествующие годы (старый сухой), хвоя отсутствует, мелкие веточки осыпались, кора частично отпала, древесина отработана стволовыми вредителями. Гниль ствола. Дерево находится в непосредственной близости от полосы отвода автодороги г.Златоуст-п.Магнитка. Существует угроза падения всего дерева или его части на дорогу и причинения ущерба населению и имуществу граждан и юридических лиц.	2023-2025
314	55,258710030 466318 59,701745007 187128	Пихта	19	20	0,243	Дерево, усохшее в предшествующие годы (старый сухой), хвоя отсутствует, мелкие веточки осыпались, кора частично отпала, древесина отработана стволовыми вредителями. Гниль ствола. Дерево находится в непосредственной близости от полосы отвода автодороги г.Златоуст-п.Магнитка. Существует угроза падения всего дерева или его части на дорогу и причинения ущерба населению и имуществу граждан и юридических лиц.	2023-2025
315	55,258711958 304048 59,701684992 76042	Пихта	20	24	0,388	Дерево, усохшее в предшествующие годы (старый сухой), хвоя отсутствует, мелкие веточки осыпались, кора частично отпала, древесина отработана стволовыми вредителями. Гниль ствола. Дерево находится в непосредственной близости от полосы отвода автодороги г.Златоуст-п.Магнитка. Существует угроза падения всего дерева или его части на дорогу и причинения ущерба населению и имуществу граждан и юридических лиц.	2023-2025
316	55,258668959 140778 59,701678035 780787	Пихта	20	20	0,243	Дерево, усохшее в предшествующие годы (старый сухой), хвоя отсутствует, мелкие веточки осыпались, кора частично отпала, древесина отработана стволовыми вредителями. Гниль ствола. Дерево находится в непосредственной близости от полосы отвода автодороги г.Златоуст-п.Магнитка. Существует угроза падения всего дерева или его части на дорогу и причинения ущерба населению и имуществу граждан и юридических лиц.	2023-2025
317	55,258650016 03961	Пихта	20	24	0,388	Дерево, усохшее в предшествующие годы (старый сухой), хвоя отсутствует, мелкие веточки осыпались, кора частично отпала, древесина отработана стволовыми вредителями. Гниль ствола.	2023-2025

	59,701754981 651902					Дерево находится в непосредственной близости от полосы отвода автодороги г.Златоуст-п.Магнитка. Существует угроза падения всего дерева или его части на дорогу и причинения ущерба населению и имуществу граждан и юридических лиц.	
318	55,258640963 584185 59,701908035 203815	Пихта	20	24	0,388	Дерево, усохшее в предшествующие годы (старый сухой), хвоя отсутствует, мелкие веточки осыпались, кора частично отпала, древесина отработана стволовыми вредителями. Гниль ствола. Дерево находится в непосредственной близости от полосы отвода автодороги г.Златоуст-п.Магнитка. Существует угроза падения всего дерева или его части на дорогу и причинения ущерба населению и имуществу граждан и юридических лиц.	2023-2025
319	55,258640963 584185 59,701908035 203815	Пихта	20	20	0,243	Дерево, усохшее в предшествующие годы (старый сухой), хвоя отсутствует, мелкие веточки осыпались, кора частично отпала, древесина отработана стволовыми вредителями. Гниль ствола. Дерево находится в непосредственной близости от полосы отвода автодороги г.Златоуст-п.Магнитка. Существует угроза падения всего дерева или его части на дорогу и причинения ущерба населению и имуществу граждан и юридических лиц.	2023-2025
320	55,258640963 584185 59,701908035 203815	Пихта	16	16	0,134	Дерево, усохшее в предшествующие годы (старый сухой), хвоя отсутствует, мелкие веточки осыпались, кора частично отпала, древесина отработана стволовыми вредителями. Гниль ствола. Дерево находится в непосредственной близости от полосы отвода автодороги г.Златоуст-п.Магнитка. Существует угроза падения всего дерева или его части на дорогу и причинения ущерба населению и имуществу граждан и юридических лиц.	2023-2025
321	55,258571980 521083 59,701964026 317	Пихта	16	16	0,134	Дерево, усохшее в предшествующие годы (старый сухой), хвоя отсутствует, мелкие веточки осыпались, кора частично отпала, древесина отработана стволовыми вредителями. Гниль ствола. Дерево находится в непосредственной близости от полосы отвода автодороги г.Златоуст-п.Магнитка. Существует угроза падения всего дерева или его части на дорогу и причинения ущерба населению и имуществу граждан и юридических лиц.	2023-2025
322	55,258571980 521083 59,701964026 317	Пихта	16	16	0,134	Дерево, усохшее в предшествующие годы (старый сухой), хвоя отсутствует, мелкие веточки осыпались, кора частично отпала, древесина отработана стволовыми вредителями. Гниль ствола. Дерево находится в непосредственной близости от полосы отвода автодороги г.Златоуст-п.Магнитка. Существует угроза падения всего дерева или его части на дорогу и причинения ущерба населению и имуществу граждан и юридических лиц.	2023-2025

323	55,258571980 521083 59,701964026 317	Пихта	13	12	0,061	Дерево, усохшее в предшествующие годы (старый сухостой), хвоя отсутствует, мелкие веточки осыпались, кора частично отпала, древесина отработана стволовыми вредителями. Гниль ствола. Дерево находится в непосредственной близости от полосы отвода автодороги г.Златоуст-п.Магнитка. Существует угроза падения всего дерева или его части на дорогу и причинения ущерба населению и имуществу граждан и юридических лиц.	2023-2025
324	55,258571980 521083 59,701964026 317	Пихта	21	28	0,566	Дерево, усохшее в предшествующие годы (старый сухостой), хвоя отсутствует, мелкие веточки осыпались, кора частично отпала, древесина отработана стволовыми вредителями. Гниль ствола. Дерево находится в непосредственной близости от полосы отвода автодороги г.Златоуст-п.Магнитка. Существует угроза падения всего дерева или его части на дорогу и причинения ущерба населению и имуществу граждан и юридических лиц.	2023-2025
325	55,258571980 521083 59,701964026 317	Пихта	20	20	0,243	Дерево, усохшее в предшествующие годы (старый сухостой), хвоя отсутствует, мелкие веточки осыпались, кора частично отпала, древесина отработана стволовыми вредителями. Гниль ствола. Дерево находится в непосредственной близости от полосы отвода автодороги г.Златоуст-п.Магнитка. Существует угроза падения всего дерева или его части на дорогу и причинения ущерба населению и имуществу граждан и юридических лиц.	2023-2025
326	55,258571980 521083 59,701964026 317	Пихта	19	20	0,243	Дерево, усохшее в предшествующие годы (старый сухостой), хвоя отсутствует, мелкие веточки осыпались, кора частично отпала, древесина отработана стволовыми вредителями. Гниль ствола. Дерево находится в непосредственной близости от полосы отвода автодороги г.Златоуст-п.Магнитка. Существует угроза падения всего дерева или его части на дорогу и причинения ущерба населению и имуществу граждан и юридических лиц.	2023-2025
327	55,258529987 186193 59,701919015 496969	Пихта	23	44	1,469	Дерево, усохшее в предшествующие годы (старый сухостой), хвоя отсутствует, мелкие веточки осыпались, кора частично отпала, древесина отработана стволовыми вредителями. Гниль ствола. Дерево находится в непосредственной близости от полосы отвода автодороги г.Златоуст-п.Магнитка. Существует угроза падения всего дерева или его части на дорогу и причинения ущерба населению и имуществу граждан и юридических лиц.	2023-2025
328	55,258543984 96449 59,701655991 375446	Пихта	19	20	0,243	Дерево, усохшее в предшествующие годы (старый сухостой), хвоя отсутствует, мелкие веточки осыпались, кора частично отпала, древесина отработана стволовыми вредителями. Гниль ствола. Дерево находится в непосредственной близости от полосы отвода автодороги г.Златоуст-п.Магнитка. Существует угроза падения	2023-2025

						всего дерева или его части на дорогу и причинения ущерба населению и имуществу граждан и юридических лиц.	
329	55,258543984 96449 59,701655991 375446	Пихта	20	24	0,388	Дерево, усохшее в предшествующие годы (старый сухой), хвоя отсутствует, мелкие веточки осыпались, кора частично отпала, древесина отработана стволовыми вредителями. Гниль ствола. Дерево находится в непосредственной близости от полосы отвода автодороги г.Златоуст-п.Магнитка. Существует угроза падения всего дерева или его части на дорогу и причинения ущерба населению и имуществу граждан и юридических лиц.	2023-2025
330	55,258450023 829937 59,701759004 965425	Пихта	19	20	0,243	Дерево, усохшее в предшествующие годы (старый сухой), хвоя отсутствует, мелкие веточки осыпались, кора частично отпала, древесина отработана стволовыми вредителями. Гниль ствола. Дерево находится в непосредственной близости от полосы отвода автодороги г.Златоуст-п.Магнитка. Существует угроза падения всего дерева или его части на дорогу и причинения ущерба населению и имуществу граждан и юридических лиц.	2023-2025
331	55,258450023 829937 59,701759004 965425	Пихта	19	20	0,243	Дерево, усохшее в предшествующие годы (старый сухой), хвоя отсутствует, мелкие веточки осыпались, кора частично отпала, древесина отработана стволовыми вредителями. Гниль ствола. Дерево находится в непосредственной близости от полосы отвода автодороги г.Златоуст-п.Магнитка. Существует угроза падения всего дерева или его части на дорогу и причинения ущерба населению и имуществу граждан и юридических лиц.	2023-2025
332	55,258358996 361494 59,701957991 346717	Пихта	20	20	0,243	Дерево, усохшее в предшествующие годы (старый сухой), хвоя отсутствует, мелкие веточки осыпались, кора частично отпала, древесина отработана стволовыми вредителями. Гниль ствола. Дерево находится в непосредственной близости от полосы отвода автодороги г.Златоуст-п.Магнитка. Существует угроза падения всего дерева или его части на дорогу и причинения ущерба населению и имуществу граждан и юридических лиц.	2023-2025
333	55,258358996 361494 59,701957991 346717	Пихта	16	16	0,134	Дерево, усохшее в предшествующие годы (старый сухой), хвоя отсутствует, мелкие веточки осыпались, кора частично отпала, древесина отработана стволовыми вредителями. Гниль ствола. Дерево находится в непосредственной близости от полосы отвода автодороги г.Златоуст-п.Магнитка. Существует угроза падения всего дерева или его части на дорогу и причинения ущерба населению и имуществу граждан и юридических лиц.	2023-2025
334	55,258358996 361494	Пихта	20	24	0,388	Дерево, усохшее в предшествующие годы (старый сухой), хвоя отсутствует, мелкие веточки осыпались, кора частично отпала, древесина отработана стволовыми вредителями. Гниль ствола. Дерево находится в непосредственной близости от полосы отвода	2023-2025

	59,701957991 346717					автодороги г.Златоуст-п.Магнитка. Существует угроза падения всего дерева или его части на дорогу и причинения ущерба населению и имуществу граждан и юридических лиц.	
335	55,258397972 211242 59,701890014 111996	Пихта	16	16	0,134	Дерево, усохшее в предшествующие годы (старый сухостой), хвоя отсутствует, мелкие веточки осыпались, кора частично отпала, древесина отработана стволовыми вредителями. Гниль ствола. Дерево находится в непосредственной близости от полосы отвода автодороги г.Златоуст-п.Магнитка. Существует угроза падения всего дерева или его части на дорогу и причинения ущерба населению и имуществу граждан и юридических лиц.	2023-2025
336	55,258397972 211242 59,701890014 111996	Пихта	20	24	0,388	Дерево, усохшее в предшествующие годы (старый сухостой), хвоя отсутствует, мелкие веточки осыпались, кора частично отпала, древесина отработана стволовыми вредителями. Гниль ствола. Дерево находится в непосредственной близости от полосы отвода автодороги г.Златоуст-п.Магнитка. Существует угроза падения всего дерева или его части на дорогу и причинения ущерба населению и имуществу граждан и юридических лиц.	2023-2025
337	55,258397972 211242 59,701890014 111996	Пихта	13	12	0,061	Дерево, усохшее в предшествующие годы (старый сухостой), хвоя отсутствует, мелкие веточки осыпались, кора частично отпала, древесина отработана стволовыми вредителями. Гниль ствола. Дерево находится в непосредственной близости от полосы отвода автодороги г.Златоуст-п.Магнитка. Существует угроза падения всего дерева или его части на дорогу и причинения ущерба населению и имуществу граждан и юридических лиц.	2023-2025
338	55,258308034 390211 59,701808961 108327	Пихта	16	16	0,134	Дерево, усохшее в предшествующие годы (старый сухостой), хвоя отсутствует, мелкие веточки осыпались, кора частично отпала, древесина отработана стволовыми вредителями. Гниль ствола. Дерево находится в непосредственной близости от полосы отвода автодороги г.Златоуст-п.Магнитка. Существует угроза падения всего дерева или его части на дорогу и причинения ущерба населению и имуществу граждан и юридических лиц.	2023-2025
339	55,258308034 390211 59,701808961 108327	Пихта	14	12	0,061	Дерево, усохшее в предшествующие годы (старый сухостой), хвоя отсутствует, мелкие веточки осыпались, кора частично отпала, древесина отработана стволовыми вредителями. Гниль ствола. Дерево находится в непосредственной близости от полосы отвода автодороги г.Златоуст-п.Магнитка. Существует угроза падения всего дерева или его части на дорогу и причинения ущерба населению и имуществу граждан и юридических лиц.	2023-2025
340	55,258308034 390211	Пихта	21	28	0,566	Дерево, усохшее в предшествующие годы (старый сухостой), хвоя отсутствует, мелкие веточки осыпались, кора частично отпала, древесина отработана стволовыми вредителями. Гниль ствола.	2023-2025

	59,701808961 108327					Дерево находится в непосредственной близости от полосы отвода автодороги г.Златоуст-п.Магнитка. Существует угроза падения всего дерева или его части на дорогу и причинения ущерба населению и имуществу граждан и юридических лиц.	
341	55,258308034 390211 59,701808961 108327	Пихта	20	20	0,243	Дерево, усохшее в предшествующие годы (старый сухой), хвоя отсутствует, мелкие веточки осыпались, кора частично отпала, древесина отработана стволовыми вредителями. Гниль ствола. Дерево находится в непосредственной близости от полосы отвода автодороги г.Златоуст-п.Магнитка. Существует угроза падения всего дерева или его части на дорогу и причинения ущерба населению и имуществу граждан и юридических лиц.	2023-2025
342	55,258282972 499728 59,701904011 890292	Пихта	22	28	0,566	Дерево, усохшее в предшествующие годы (старый сухой), хвоя отсутствует, мелкие веточки осыпались, кора частично отпала, древесина отработана стволовыми вредителями. Гниль ствола. Дерево находится в непосредственной близости от полосы отвода автодороги г.Златоуст-п.Магнитка. Существует угроза падения всего дерева или его части на дорогу и причинения ущерба населению и имуществу граждан и юридических лиц.	2023-2025
343	55,258088009 431958 59,702145997 434855	Пихта	23	36	1,004	Дерево, усохшее в предшествующие годы (старый сухой), хвоя отсутствует, мелкие веточки осыпались, кора частично отпала, древесина отработана стволовыми вредителями. Гниль ствола. Дерево находится в непосредственной близости от полосы отвода автодороги г.Златоуст-п.Магнитка. Существует угроза падения всего дерева или его части на дорогу и причинения ущерба населению и имуществу граждан и юридических лиц.	2023-2025
344	55,258054984 733462 59,702124958 857894	Пихта	14	12	0,061	Дерево, усохшее в предшествующие годы (старый сухой), хвоя отсутствует, мелкие веточки осыпались, кора частично отпала, древесина отработана стволовыми вредителями. Гниль ствола. Дерево находится в непосредственной близости от полосы отвода автодороги г.Златоуст-п.Магнитка. Существует угроза падения всего дерева или его части на дорогу и причинения ущерба населению и имуществу граждан и юридических лиц.	2023-2025
345	55,258054984 733462 59,702124958 857894	Пихта	14	16	0,134	Дерево, усохшее в предшествующие годы (старый сухой), хвоя отсутствует, мелкие веточки осыпались, кора частично отпала, древесина отработана стволовыми вредителями. Гниль ствола. Дерево находится в непосредственной близости от полосы отвода автодороги г.Златоуст-п.Магнитка. Существует угроза падения всего дерева или его части на дорогу и причинения ущерба населению и имуществу граждан и юридических лиц.	2023-2025

346	55,258054984 733462 59,702124958 857894	Пихта	14	12	0,061	Дерево, усохшее в предшествующие годы (старый сухостой), хвоя отсутствует, мелкие веточки осыпались, кора частично отпала, древесина отработана стволовыми вредителями. Гниль ствола. Дерево находится в непосредственной близости от полосы отвода автодороги г.Златоуст-п.Магнитка. Существует угроза падения всего дерева или его части на дорогу и причинения ущерба населению и имуществу граждан и юридических лиц.	2023-2025
347	55,258054984 733462 59,702124958 857894	Пихта	14	16	0,134	Дерево, усохшее в предшествующие годы (старый сухостой), хвоя отсутствует, мелкие веточки осыпались, кора частично отпала, древесина отработана стволовыми вредителями. Гниль ствола. Дерево находится в непосредственной близости от полосы отвода автодороги г.Златоуст-п.Магнитка. Существует угроза падения всего дерева или его части на дорогу и причинения ущерба населению и имуществу граждан и юридических лиц.	2023-2025
348	55,258054984 733462 59,702124958 857894	Пихта	17	16	0,134	Дерево, усохшее в предшествующие годы (старый сухостой), хвоя отсутствует, мелкие веточки осыпались, кора частично отпала, древесина отработана стволовыми вредителями. Гниль ствола. Дерево находится в непосредственной близости от полосы отвода автодороги г.Златоуст-п.Магнитка. Существует угроза падения всего дерева или его части на дорогу и причинения ущерба населению и имуществу граждан и юридических лиц.	2023-2025
Квартал 69 выдел 48							
349	55.2626019 59.700153	Пихта	13	12	0,061	Дерево, усохшее в предшествующие годы (старый сухостой), хвоя отсутствует, мелкие веточки осыпались, кора частично отпала, древесина отработана стволовыми вредителями. Гниль ствола. Дерево находится в непосредственной близости от полосы отвода автодороги г.Златоуст-п.Магнитка. Существует угроза падения всего дерева или его части на дорогу и причинения ущерба населению и имуществу граждан и юридических лиц.	2023-2025
350	55.262617003 172636 59.700290998 443961	Пихта	23	36	1,004	Дерево, усохшее в предшествующие годы (старый сухостой), хвоя отсутствует, мелкие веточки осыпались, кора частично отпала, древесина отработана стволовыми вредителями. Гниль ствола. Дерево находится в непосредственной близости от полосы отвода автодороги г.Златоуст-п.Магнитка. Существует угроза падения всего дерева или его части на дорогу и причинения ущерба населению и имуществу граждан и юридических лиц.	2023-2025
351	55.262540979 31087	Ель	31	64	3,508	Дерево, усохшее в предшествующие годы (старый сухостой), хвоя отсутствует, мелкие веточки осыпались, кора частично отпала, древесина отработана стволовыми вредителями. Гниль ствола. Дерево находится в непосредственной близости от полосы отвода	2023-2025

	59.700239030 644298					автодороги г.Златоуст-п.Магнитка. Существует угроза падения всего дерева или его части на дорогу и причинения ущерба населению и имуществу граждан и юридических лиц.	
352	55.262549025 937915 59.700222015 380859	Пихта	21	24	0,388	Дерево, усохшее в предшествующие годы (старый сухой), хвоя отсутствует, мелкие веточки осыпались, кора частично отпала, древесина отработана стволовыми вредителями. Гниль ствола. Дерево находится в непосредственной близости от полосы отвода автодороги г.Златоуст-п.Магнитка. Существует угроза падения всего дерева или его части на дорогу и причинения ущерба населению и имуществу граждан и юридических лиц.	2023-2025
353	55.262194974 347949 59.700251016 765833	Пихта	22	32	0,773	Дерево, усохшее в предшествующие годы (старый сухой), хвоя отсутствует, мелкие веточки осыпались, кора частично отпала, древесина отработана стволовыми вредителями. Гниль ствола. Дерево находится в непосредственной близости от полосы отвода автодороги г.Златоуст-п.Магнитка. Существует угроза падения всего дерева или его части на дорогу и причинения ущерба населению и имуществу граждан и юридических лиц.	2023-2025
354	55.262194974 347949 59.700251016 765833	Пихта	21	24	0,388	Дерево, усохшее в предшествующие годы (старый сухой), хвоя отсутствует, мелкие веточки осыпались, кора частично отпала, древесина отработана стволовыми вредителями. Гниль ствола. Дерево находится в непосредственной близости от полосы отвода автодороги г.Златоуст-п.Магнитка. Существует угроза падения всего дерева или его части на дорогу и причинения ущерба населению и имуществу граждан и юридических лиц.	2023-2025
355	55.262194974 347949 59.700251016 765833	Пихта	23	36	1,004	Дерево, усохшее в предшествующие годы (старый сухой), хвоя отсутствует, мелкие веточки осыпались, кора частично отпала, древесина отработана стволовыми вредителями. Гниль ствола. Дерево находится в непосредственной близости от полосы отвода автодороги г.Златоуст-п.Магнитка. Существует угроза падения всего дерева или его части на дорогу и причинения ущерба населению и имуществу граждан и юридических лиц.	2023-2025
356	55.262165972 962976 59.700055969 879031	Ель	19	20	0,245	Дерево, усохшее в предшествующие годы (старый сухой), хвоя отсутствует, мелкие веточки осыпались, кора частично отпала, древесина отработана стволовыми вредителями. Гниль ствола. Дерево находится в непосредственной близости от полосы отвода автодороги г.Златоуст-п.Магнитка. Существует угроза падения всего дерева или его части на дорогу и причинения ущерба населению и имуществу граждан и юридических лиц.	2023-2025
357	55.261654006 317258	Ель	22	28	0,569	Дерево, усохшее в предшествующие годы (старый сухой), хвоя отсутствует, мелкие веточки осыпались, кора частично отпала, древесина отработана стволовыми вредителями. Гниль ствола.	2023-2025

	59.700119001 790881					Дерево находится в непосредственной близости от полосы отвода автодороги г.Златоуст-п.Магнитка. Существует угроза падения всего дерева или его части на дорогу и причинения ущерба населению и имуществу граждан и юридических лиц.	
358	55.261592986 062169 59.700151020 660996	Сосна	24	44	1,714	Дерево, усохшее в предшествующие годы (старый сухой), хвоя отсутствует, мелкие веточки осыпались, кора частично отпала, древесина отработана стволовыми вредителями. Гниль ствола. Дерево находится в непосредственной близости от полосы отвода автодороги г.Златоуст-п.Магнитка. Существует угроза падения всего дерева или его части на дорогу и причинения ущерба населению и имуществу граждан и юридических лиц.	2023-2025
359	55.261387964 710593 59.699978018 179536	Осина	23	40	1,345	Дерево, усохшее в предшествующие годы (старый сухой), хвоя отсутствует, мелкие веточки осыпались, кора частично отпала, древесина отработана стволовыми вредителями. Гниль ствола. Дерево находится в непосредственной близости от полосы отвода автодороги г.Златоуст-п.Магнитка. Существует угроза падения всего дерева или его части на дорогу и причинения ущерба населению и имуществу граждан и юридических лиц.	2023-2025
360	55.261444039 642811 59.700077008 455992	Пихта	16	16	0,134	Дерево, усохшее в предшествующие годы (старый сухой), хвоя отсутствует, мелкие веточки осыпались, кора частично отпала, древесина отработана стволовыми вредителями. Гниль ствола. Дерево находится в непосредственной близости от полосы отвода автодороги г.Златоуст-п.Магнитка. Существует угроза падения всего дерева или его части на дорогу и причинения ущерба населению и имуществу граждан и юридических лиц.	2023-2025
361	55.261366004 124284 59.700056975 707412	Пихта	20	24	0,388	Дерево, усохшее в предшествующие годы (старый сухой), хвоя отсутствует, мелкие веточки осыпались, кора частично отпала, древесина отработана стволовыми вредителями. Гниль ствола. Дерево находится в непосредственной близости от полосы отвода автодороги г.Златоуст-п.Магнитка. Существует угроза падения всего дерева или его части на дорогу и причинения ущерба населению и имуществу граждан и юридических лиц.	2023-2025
362	55.261371033 266187 59.700103998 184204	Пихта	17	16	0,134	Дерево, усохшее в предшествующие годы (старый сухой), хвоя отсутствует, мелкие веточки осыпались, кора частично отпала, древесина отработана стволовыми вредителями. Гниль ствола. Дерево находится в непосредственной близости от полосы отвода автодороги г.Златоуст-п.Магнитка. Существует угроза падения всего дерева или его части на дорогу и причинения ущерба населению и имуществу граждан и юридических лиц.	2023-2025

363	55.261298026 889563 59.700140962 377191	Пихта	22	28	0,566	Дерево, усохшее в предшествующие годы (старый сухостой), хвоя отсутствует, мелкие веточки осыпались, кора частично отпала, древесина отработана стволовыми вредителями. Гниль ствола. Дерево находится в непосредственной близости от полосы отвода автодороги г.Златоуст-п.Магнитка. Существует угроза падения всего дерева или его части на дорогу и причинения ущерба населению и имуществу граждан и юридических лиц.	2023-2025
364	55.261298026 889563 59.700140962 377191	Пихта	20	24	0,388	Дерево, усохшее в предшествующие годы (старый сухостой), хвоя отсутствует, мелкие веточки осыпались, кора частично отпала, древесина отработана стволовыми вредителями. Гниль ствола. Дерево находится в непосредственной близости от полосы отвода автодороги г.Златоуст-п.Магнитка. Существует угроза падения всего дерева или его части на дорогу и причинения ущерба населению и имуществу граждан и юридических лиц.	2023-2025
365	55.261249998 58439 59.700069967 657328	Пихта	13	12	0,061	Дерево, усохшее в предшествующие годы (старый сухостой), хвоя отсутствует, мелкие веточки осыпались, кора частично отпала, древесина отработана стволовыми вредителями. Гниль ствола. Дерево находится в непосредственной близости от полосы отвода автодороги г.Златоуст-п.Магнитка. Существует угроза падения всего дерева или его части на дорогу и причинения ущерба населению и имуществу граждан и юридических лиц.	2023-2025
366	55.261199036 613107 59.700097963 213921	Пихта	16	16	0,134	Дерево, усохшее в предшествующие годы (старый сухостой), хвоя отсутствует, мелкие веточки осыпались, кора частично отпала, древесина отработана стволовыми вредителями. Гниль ствола. Дерево находится в непосредственной близости от полосы отвода автодороги г.Златоуст-п.Магнитка. Существует угроза падения всего дерева или его части на дорогу и причинения ущерба населению и имуществу граждан и юридических лиц.	2023-2025
367	55.261169029 399753 59.700096035 376191	Пихта	13	12	0,061	Дерево, усохшее в предшествующие годы (старый сухостой), хвоя отсутствует, мелкие веточки осыпались, кора частично отпала, древесина отработана стволовыми вредителями. Гниль ствола. Дерево находится в непосредственной близости от полосы отвода автодороги г.Златоуст-п.Магнитка. Существует угроза падения всего дерева или его части на дорогу и причинения ущерба населению и имуществу граждан и юридических лиц.	2023-2025
368	55.261165006 08623 59.700082959 607244	Пихта	9	8	0,019	Дерево, усохшее в предшествующие годы (старый сухостой), хвоя отсутствует, мелкие веточки осыпались, кора частично отпала, древесина отработана стволовыми вредителями. Гниль ствола. Дерево находится в непосредственной близости от полосы отвода автодороги г.Златоуст-п.Магнитка. Существует угроза падения	2023-2025

						всего дерева или его части на дорогу и причинения ущерба населению и имуществу граждан и юридических лиц.	
369	55.261100968 346 59.700196031 481028	Пихта	21	28	0,566	Дерево, усохшее в предшествующие годы (старый сухой), хвоя отсутствует, мелкие веточки осыпались, кора частично отпала, древесина обработана стволовыми вредителями. Гниль ствола. Дерево находится в непосредственной близости от полосы отвода автодороги г.Златоуст-п.Магнитка. Существует угроза падения всего дерева или его части на дорогу и причинения ущерба населению и имуществу граждан и юридических лиц.	2023-2025
370	55.261069033 294916 59.700230984 017253	Пихта	19	20	0,243	Дерево, усохшее в предшествующие годы (старый сухой), хвоя отсутствует, мелкие веточки осыпались, кора частично отпала, древесина обработана стволовыми вредителями. Гниль ствола. Дерево находится в непосредственной близости от полосы отвода автодороги г.Златоуст-п.Магнитка. Существует угроза падения всего дерева или его части на дорогу и причинения ущерба населению и имуществу граждан и юридических лиц.	2023-2025
371	55.260996026 918292 59.700247999 280691	Пихта	17	16	0,134	Дерево, усохшее в предшествующие годы (старый сухой), хвоя отсутствует, мелкие веточки осыпались, кора частично отпала, древесина обработана стволовыми вредителями. Гниль ствола. Дерево находится в непосредственной близости от полосы отвода автодороги г.Златоуст-п.Магнитка. Существует угроза падения всего дерева или его части на дорогу и причинения ущерба населению и имуществу граждан и юридических лиц.	2023-2025
372	55.260969037 19008 59.700284041 464329	Пихта	22	32	0,773	Дерево, усохшее в предшествующие годы (старый сухой), хвоя отсутствует, мелкие веточки осыпались, кора частично отпала, древесина обработана стволовыми вредителями. Гниль ствола. Дерево находится в непосредственной близости от полосы отвода автодороги г.Златоуст-п.Магнитка. Существует угроза падения всего дерева или его части на дорогу и причинения ущерба населению и имуществу граждан и юридических лиц.	2023-2025
373	55.260936012 491584 59.700240958 482027	Пихта	13	12	0,061	Дерево, усохшее в предшествующие годы (старый сухой), хвоя отсутствует, мелкие веточки осыпались, кора частично отпала, древесина обработана стволовыми вредителями. Гниль ствола. Дерево находится в непосредственной близости от полосы отвода автодороги г.Златоуст-п.Магнитка. Существует угроза падения всего дерева или его части на дорогу и причинения ущерба населению и имуществу граждан и юридических лиц.	2023-2025
374	55.260917991 399765	Пихта	20	24	0,388	Дерево, усохшее в предшествующие годы (старый сухой), хвоя отсутствует, мелкие веточки осыпались, кора частично отпала, древесина обработана стволовыми вредителями. Гниль ствола. Дерево находится в непосредственной близости от полосы отвода	2023-2025

	59.700090000 405908					автодороги г.Златоуст-п.Магнитка. Существует угроза падения всего дерева или его части на дорогу и причинения ущерба населению и имуществу граждан и юридических лиц.	
375	55.260903993 621469 59.700274989 008904	Пихта	16	16	0,134	Дерево, усохшее в предшествующие годы (старый сухой), хвоя отсутствует, мелкие веточки осыпались, кора частично отпала, древесина отработана стволовыми вредителями. Гниль ствола. Дерево находится в непосредственной близости от полосы отвода автодороги г.Златоуст-п.Магнитка. Существует угроза падения всего дерева или его части на дорогу и причинения ущерба населению и имуществу граждан и юридических лиц.	2023-2025
376	55.260903993 621469 59.700274989 008904	Пихта	20	20	0,243	Дерево, усохшее в предшествующие годы (старый сухой), хвоя отсутствует, мелкие веточки осыпались, кора частично отпала, древесина отработана стволовыми вредителями. Гниль ствола. Дерево находится в непосредственной близости от полосы отвода автодороги г.Златоуст-п.Магнитка. Существует угроза падения всего дерева или его части на дорогу и причинения ущерба населению и имуществу граждан и юридических лиц.	2023-2025
377	55.260841967 537999 59.700322011 485696	Пихта	13	12	0,061	Дерево, усохшее в предшествующие годы (старый сухой), хвоя отсутствует, мелкие веточки осыпались, кора частично отпала, древесина отработана стволовыми вредителями. Гниль ствола. Дерево находится в непосредственной близости от полосы отвода автодороги г.Златоуст-п.Магнитка. Существует угроза падения всего дерева или его части на дорогу и причинения ущерба населению и имуществу граждан и юридических лиц.	2023-2025
378	55.260841967 537999 59.700322011 485696	Пихта	13	12	0,061	Дерево, усохшее в предшествующие годы (старый сухой), хвоя отсутствует, мелкие веточки осыпались, кора частично отпала, древесина отработана стволовыми вредителями. Гниль ствола. Дерево находится в непосредственной близости от полосы отвода автодороги г.Златоуст-п.Магнитка. Существует угроза падения всего дерева или его части на дорогу и причинения ущерба населению и имуществу граждан и юридических лиц.	2023-2025
379	55.260841967 537999 59.700322011 485696	Пихта	16	16	0,134	Дерево, усохшее в предшествующие годы (старый сухой), хвоя отсутствует, мелкие веточки осыпались, кора частично отпала, древесина отработана стволовыми вредителями. Гниль ствола. Дерево находится в непосредственной близости от полосы отвода автодороги г.Златоуст-п.Магнитка. Существует угроза падения всего дерева или его части на дорогу и причинения ущерба населению и имуществу граждан и юридических лиц.	2023-2025
380	55.260834004 729986	Пихта	20	24	0,388	Дерево, усохшее в предшествующие годы (старый сухой), хвоя отсутствует, мелкие веточки осыпались, кора частично отпала, древесина отработана стволовыми вредителями. Гниль ствола.	2023-2025

	59.700353024 527431					Дерево находится в непосредственной близости от полосы отвода автодороги г.Златоуст-п.Магнитка. Существует угроза падения всего дерева или его части на дорогу и причинения ущерба населению и имуществу граждан и юридических лиц.	
381	55.260834004 729986 59.700353024 527431	Пихта	19	20	0,243	Дерево, усохшее в предшествующие годы (старый сухой), хвоя отсутствует, мелкие веточки осыпались, кора частично отпала, древесина отработана стволовыми вредителями. Гниль ствола. Дерево находится в непосредственной близости от полосы отвода автодороги г.Златоуст-п.Магнитка. Существует угроза падения всего дерева или его части на дорогу и причинения ущерба населению и имуществу граждан и юридических лиц.	2023-2025
382	55.257390970 364213 59.701805021 613836	Пихта	22	28	0,566	Дерево, усохшее в предшествующие годы (старый сухой), хвоя отсутствует, мелкие веточки осыпались, кора частично отпала, древесина отработана стволовыми вредителями. Гниль ствола. Дерево находится в непосредственной близости от полосы отвода автодороги г.Златоуст-п.Магнитка. Существует угроза падения всего дерева или его части на дорогу и причинения ущерба населению и имуществу граждан и юридических лиц.	2023-2025
383	55.257390970 364213 59.701805021 613836	Пихта	22	32	0,773	Дерево, усохшее в предшествующие годы (старый сухой), хвоя отсутствует, мелкие веточки осыпались, кора частично отпала, древесина отработана стволовыми вредителями. Гниль ствола. Дерево находится в непосредственной близости от полосы отвода автодороги г.Златоуст-п.Магнитка. Существует угроза падения всего дерева или его части на дорогу и причинения ущерба населению и имуществу граждан и юридических лиц.	2023-2025
384	55.257390970 364213 59.701805021 613836	Пихта	21	24	0,388	Дерево, усохшее в предшествующие годы (старый сухой), хвоя отсутствует, мелкие веточки осыпались, кора частично отпала, древесина отработана стволовыми вредителями. Гниль ствола. Дерево находится в непосредственной близости от полосы отвода автодороги г.Златоуст-п.Магнитка. Существует угроза падения всего дерева или его части на дорогу и причинения ущерба населению и имуществу граждан и юридических лиц.	2023-2025
385	55.257300026 714802 59.701804015 785456	Пихта	20	24	0,388	Дерево, усохшее в предшествующие годы (старый сухой), хвоя отсутствует, мелкие веточки осыпались, кора частично отпала, древесина отработана стволовыми вредителями. Гниль ствола. Дерево находится в непосредственной близости от полосы отвода автодороги г.Златоуст-п.Магнитка. Существует угроза падения всего дерева или его части на дорогу и причинения ущерба населению и имуществу граждан и юридических лиц.	2023-2025

386	55.257278988 137841 59.701765961 945057	Пихта	20	20	0,243	Дерево, усохшее в предшествующие годы (старый сухостой), хвоя отсутствует, мелкие веточки осыпались, кора частично отпала, древесина отработана стволовыми вредителями. Гниль ствола. Дерево находится в непосредственной близости от полосы отвода автодороги г.Златоуст-п.Магнитка. Существует угроза падения всего дерева или его части на дорогу и причинения ущерба населению и имуществу граждан и юридических лиц.	2023-2025
387	55.257262978 702784 59.701714999 973774	Пихта	20	24	0,388	Дерево, усохшее в предшествующие годы (старый сухостой), хвоя отсутствует, мелкие веточки осыпались, кора частично отпала, древесина отработана стволовыми вредителями. Гниль ствола. Дерево находится в непосредственной близости от полосы отвода автодороги г.Златоуст-п.Магнитка. Существует угроза падения всего дерева или его части на дорогу и причинения ущерба населению и имуществу граждан и юридических лиц.	2023-2025
388	55.257231965 661049 59.701725980 266929	Пихта	17	16	0,134	Дерево, усохшее в предшествующие годы (старый сухостой), хвоя отсутствует, мелкие веточки осыпались, кора частично отпала, древесина отработана стволовыми вредителями. Гниль ствола. Дерево находится в непосредственной близости от полосы отвода автодороги г.Златоуст-п.Магнитка. Существует угроза падения всего дерева или его части на дорогу и причинения ущерба населению и имуществу граждан и юридических лиц.	2023-2025
389	55.257218973 711133 59.701684992 76042	Пихта	13	12	0,061	Дерево, усохшее в предшествующие годы (старый сухостой), хвоя отсутствует, мелкие веточки осыпались, кора частично отпала, древесина отработана стволовыми вредителями. Гниль ствола. Дерево находится в непосредственной близости от полосы отвода автодороги г.Златоуст-п.Магнитка. Существует угроза падения всего дерева или его части на дорогу и причинения ущерба населению и имуществу граждан и юридических лиц.	2023-2025
390	55.257138004 526496 59.701779959 723353	Пихта	9	12	0,061	Дерево, усохшее в предшествующие годы (старый сухостой), хвоя отсутствует, мелкие веточки осыпались, кора частично отпала, древесина отработана стволовыми вредителями. Гниль ствола. Дерево находится в непосредственной близости от полосы отвода автодороги г.Златоуст-п.Магнитка. Существует угроза падения всего дерева или его части на дорогу и причинения ущерба населению и имуществу граждан и юридических лиц.	2023-2025
391	55.257133981 212974 59.701712988 317013	Пихта	19	20	0,243	Дерево, усохшее в предшествующие годы (старый сухостой), хвоя отсутствует, мелкие веточки осыпались, кора частично отпала, древесина отработана стволовыми вредителями. Гниль ствола. Дерево находится в непосредственной близости от полосы отвода автодороги г.Златоуст-п.Магнитка. Существует угроза падения	2023-2025

						всего дерева или его части на дорогу и причинения ущерба населению и имуществу граждан и юридических лиц.	
392	55.257133981 212974 59.701712988 317013	Пихта	22	28	0,566	Дерево, усохшее в предшествующие годы (старый сухой), хвоя отсутствует, мелкие веточки осыпались, кора частично отпала, древесина отработана стволовыми вредителями. Гниль ствола. Дерево находится в непосредственной близости от полосы отвода автодороги г.Златоуст-п.Магнитка. Существует угроза падения всего дерева или его части на дорогу и причинения ущерба населению и имуществу граждан и юридических лиц.	2023-2025
393	55.257143033 668399 59.701709970 831871	Пихта	16	16	0,134	Дерево, усохшее в предшествующие годы (старый сухой), хвоя отсутствует, мелкие веточки осыпались, кора частично отпала, древесина отработана стволовыми вредителями. Гниль ствола. Дерево находится в непосредственной близости от полосы отвода автодороги г.Златоуст-п.Магнитка. Существует угроза падения всего дерева или его части на дорогу и причинения ущерба населению и имуществу граждан и юридических лиц.	2023-2025
394	55.257146973 162889 59.701776020 228863	Пихта	19	20	0,243	Дерево, усохшее в предшествующие годы (старый сухой), хвоя отсутствует, мелкие веточки осыпались, кора частично отпала, древесина отработана стволовыми вредителями. Гниль ствола. Дерево находится в непосредственной близости от полосы отвода автодороги г.Златоуст-п.Магнитка. Существует угроза падения всего дерева или его части на дорогу и причинения ущерба населению и имуществу граждан и юридических лиц.	2023-2025
395	55.257146973 162889 59.701776020 228863	Пихта	17	16	0,134	Дерево, усохшее в предшествующие годы (старый сухой), хвоя отсутствует, мелкие веточки осыпались, кора частично отпала, древесина отработана стволовыми вредителями. Гниль ствола. Дерево находится в непосредственной близости от полосы отвода автодороги г.Златоуст-п.Магнитка. Существует угроза падения всего дерева или его части на дорогу и причинения ущерба населению и имуществу граждан и юридических лиц.	2023-2025
396	55.257141022 011638 59.701745007 187128	Пихта	13	12	0,061	Дерево, усохшее в предшествующие годы (старый сухой), хвоя отсутствует, мелкие веточки осыпались, кора частично отпала, древесина отработана стволовыми вредителями. Гниль ствола. Дерево находится в непосредственной близости от полосы отвода автодороги г.Златоуст-п.Магнитка. Существует угроза падения всего дерева или его части на дорогу и причинения ущерба населению и имуществу граждан и юридических лиц.	2023-2025
397	55.257058041 170239	Пихта	20	24	0,388	Дерево, усохшее в предшествующие годы (старый сухой), хвоя отсутствует, мелкие веточки осыпались, кора частично отпала, древесина отработана стволовыми вредителями. Гниль ствола. Дерево находится в непосредственной близости от полосы отвода	2023-2025

	59.701757999 137044					автодороги г.Златоуст-п.Магнитка. Существует угроза падения всего дерева или его части на дорогу и причинения ущерба населению и имуществу граждан и юридических лиц.	
398	55.257058041 170239 59.701757999 137044	Пихта	21	28	0,566	Дерево, усохшее в предшествующие годы (старый сухостой), хвоя отсутствует, мелкие веточки осыпались, кора частично отпала, древесина отработана стволовыми вредителями. Гниль ствола. Дерево находится в непосредственной близости от полосы отвода автодороги г.Златоуст-п.Магнитка. Существует угроза падения всего дерева или его части на дорогу и причинения ущерба населению и имуществу граждан и юридических лиц.	2023-2025
Квартал 69 выдел 36							
399	55.256311967 968941 59.702014988 288283	Пихта	16	16	0,134	Дерево, усохшее в предшествующие годы (старый сухостой), хвоя отсутствует, мелкие веточки осыпались, кора частично отпала, древесина отработана стволовыми вредителями. Гниль ствола. Дерево находится в непосредственной близости от полосы отвода автодороги г.Златоуст-п.Магнитка. Существует угроза падения всего дерева или его части на дорогу и причинения ущерба населению и имуществу граждан и юридических лиц.	2023-2025
400	55.256311967 968941 59.702014988 288283	Пихта	14	12	0,061	Дерево, усохшее в предшествующие годы (старый сухостой), хвоя отсутствует, мелкие веточки осыпались, кора частично отпала, древесина отработана стволовыми вредителями. Гниль ствола. Дерево находится в непосредственной близости от полосы отвода автодороги г.Златоуст-п.Магнитка. Существует угроза падения всего дерева или его части на дорогу и причинения ущерба населению и имуществу граждан и юридических лиц.	2023-2025
401	55.256311967 968941 59.702014988 288283	Пихта	16	16	0,134	Дерево, усохшее в предшествующие годы (старый сухостой), хвоя отсутствует, мелкие веточки осыпались, кора частично отпала, древесина отработана стволовыми вредителями. Гниль ствола. Дерево находится в непосредственной близости от полосы отвода автодороги г.Златоуст-п.Магнитка. Существует угроза падения всего дерева или его части на дорогу и причинения ущерба населению и имуществу граждан и юридических лиц.	2023-2025
402	55.256133014 336228 59.702231995 761395	Пихта	19	20	0,243	Дерево, усохшее в предшествующие годы (старый сухостой), хвоя отсутствует, мелкие веточки осыпались, кора частично отпала, древесина отработана стволовыми вредителями. Гниль ствола. Дерево находится в непосредственной близости от полосы отвода автодороги г.Златоуст-п.Магнитка. Существует угроза падения всего дерева или его части на дорогу и причинения ущерба населению и имуществу граждан и юридических лиц.	2023-2025

403	55.256090015 172958 59.702227972 447872	Пихта	20	24	0,388	Дерево, усохшее в предшествующие годы (старый сухостой), хвоя отсутствует, мелкие веточки осыпались, кора частично отпала, древесина отработана стволовыми вредителями. Гниль ствола. Дерево находится в непосредственной близости от полосы отвода автодороги г.Златоуст-п.Магнитка. Существует угроза падения всего дерева или его части на дорогу и причинения ущерба населению и имуществу граждан и юридических лиц.	2023-2025
404	55.256091021 001339 59.702270971 611142	Пихта	21	24	0,388	Дерево, усохшее в предшествующие годы (старый сухостой), хвоя отсутствует, мелкие веточки осыпались, кора частично отпала, древесина отработана стволовыми вредителями. Гниль ствола. Дерево находится в непосредственной близости от полосы отвода автодороги г.Златоуст-п.Магнитка. Существует угроза падения всего дерева или его части на дорогу и причинения ущерба населению и имуществу граждан и юридических лиц.	2023-2025
405	55.256091021 001339 59.702270971 611142	Пихта	23	32	0,773	Дерево, усохшее в предшествующие годы (старый сухостой), хвоя отсутствует, мелкие веточки осыпались, кора частично отпала, древесина отработана стволовыми вредителями. Гниль ствола. Дерево находится в непосредственной близости от полосы отвода автодороги г.Златоуст-п.Магнитка. Существует угроза падения всего дерева или его части на дорогу и причинения ущерба населению и имуществу граждан и юридических лиц.	2023-2025
406	55.256115999 07279 59.702255968 004465	Пихта	14	16	0,134	Дерево, усохшее в предшествующие годы (старый сухостой), хвоя отсутствует, мелкие веточки осыпались, кора частично отпала, древесина отработана стволовыми вредителями. Гниль ствола. Дерево находится в непосредственной близости от полосы отвода автодороги г.Златоуст-п.Магнитка. Существует угроза падения всего дерева или его части на дорогу и причинения ущерба населению и имуществу граждан и юридических лиц.	2023-2025
407	55.256115999 07279 59.702255968 004465	Пихта	16	16	0,134	Дерево, усохшее в предшествующие годы (старый сухостой), хвоя отсутствует, мелкие веточки осыпались, кора частично отпала, древесина отработана стволовыми вредителями. Гниль ствола. Дерево находится в непосредственной близости от полосы отвода автодороги г.Златоуст-п.Магнитка. Существует угроза падения всего дерева или его части на дорогу и причинения ущерба населению и имуществу граждан и юридических лиц.	2023-2025
408	55.256043998 524547 59.702265020 45989	Пихта	14	12	0,061	Дерево, усохшее в предшествующие годы (старый сухостой), хвоя отсутствует, мелкие веточки осыпались, кора частично отпала, древесина отработана стволовыми вредителями. Гниль ствола. Дерево находится в непосредственной близости от полосы отвода автодороги г.Златоуст-п.Магнитка. Существует угроза падения	2023-2025

						всего дерева или его части на дорогу и причинения ущерба населению и имуществу граждан и юридических лиц.	
409	55.256039975 211024 59.702334003 522992	Пихта	19	20	0,243	Дерево, усохшее в предшествующие годы (старый сухой), хвоя отсутствует, мелкие веточки осыпались, кора частично отпала, древесина отработана стволовыми вредителями. Гниль ствола. Дерево находится в непосредственной близости от полосы отвода автодороги г.Златоуст-п.Магнитка. Существует угроза падения всего дерева или его части на дорогу и причинения ущерба населению и имуществу граждан и юридических лиц.	2023-2025
410	55.255990019 068122 59.702285975 217819	Пихта	13	12	0,061	Дерево, усохшее в предшествующие годы (старый сухой), хвоя отсутствует, мелкие веточки осыпались, кора частично отпала, древесина отработана стволовыми вредителями. Гниль ствола. Дерево находится в непосредственной близости от полосы отвода автодороги г.Златоуст-п.Магнитка. Существует угроза падения всего дерева или его части на дорогу и причинения ущерба населению и имуществу граждан и юридических лиц.	2023-2025
411	55.255954982 712865 59.702299972 996116	Пихта	14	16	0,134	Дерево, усохшее в предшествующие годы (старый сухой), хвоя отсутствует, мелкие веточки осыпались, кора частично отпала, древесина отработана стволовыми вредителями. Гниль ствола. Дерево находится в непосредственной близости от полосы отвода автодороги г.Златоуст-п.Магнитка. Существует угроза падения всего дерева или его части на дорогу и причинения ущерба населению и имуществу граждан и юридических лиц.	2023-2025
412	55.255954982 712865 59.702299972 996116	Пихта	20	20	0,243	Дерево, усохшее в предшествующие годы (старый сухой), хвоя отсутствует, мелкие веточки осыпались, кора частично отпала, древесина отработана стволовыми вредителями. Гниль ствола. Дерево находится в непосредственной близости от полосы отвода автодороги г.Златоуст-п.Магнитка. Существует угроза падения всего дерева или его части на дорогу и причинения ущерба населению и имуществу граждан и юридических лиц.	2023-2025
413	55.255954982 712865 59.702299972 996116	Пихта	22	28	0,566	Дерево, усохшее в предшествующие годы (старый сухой), хвоя отсутствует, мелкие веточки осыпались, кора частично отпала, древесина отработана стволовыми вредителями. Гниль ствола. Дерево находится в непосредственной близости от полосы отвода автодороги г.Златоуст-п.Магнитка. Существует угроза падения всего дерева или его части на дорогу и причинения ущерба населению и имуществу граждан и юридических лиц.	2023-2025
414	55.255954982 712865	Пихта	19	20	0,243	Дерево, усохшее в предшествующие годы (старый сухой), хвоя отсутствует, мелкие веточки осыпались, кора частично отпала, древесина отработана стволовыми вредителями. Гниль ствола. Дерево находится в непосредственной близости от полосы отвода	2023-2025

	59.702299972 996116					автодороги г.Златоуст-п.Магнитка. Существует угроза падения всего дерева или его части на дорогу и причинения ущерба населению и имуществу граждан и юридических лиц.	
415	55.255954982 712865 59.702299972 996116	Пихта	22	32	0,773	Дерево, усохшее в предшествующие годы (старый сухостой), хвоя отсутствует, мелкие веточки осыпались, кора частично отпала, древесина отработана стволовыми вредителями. Гниль ствола. Дерево находится в непосредственной близости от полосы отвода автодороги г.Златоуст-п.Магнитка. Существует угроза падения всего дерева или его части на дорогу и причинения ущерба населению и имуществу граждан и юридических лиц.	2023-2025
416	55.255928998 813033 59.702403992 414474	Пихта	22	28	0,566	Дерево, усохшее в предшествующие годы (старый сухостой), хвоя отсутствует, мелкие веточки осыпались, кора частично отпала, древесина отработана стволовыми вредителями. Гниль ствола. Дерево находится в непосредственной близости от полосы отвода автодороги г.Златоуст-п.Магнитка. Существует угроза падения всего дерева или его части на дорогу и причинения ущерба населению и имуществу граждан и юридических лиц.	2023-2025
417	55.255905026 569963 59.702392006 292939	Пихта	21	24	0,388	Дерево, усохшее в предшествующие годы (старый сухостой), хвоя отсутствует, мелкие веточки осыпались, кора частично отпала, древесина отработана стволовыми вредителями. Гниль ствола. Дерево находится в непосредственной близости от полосы отвода автодороги г.Златоуст-п.Магнитка. Существует угроза падения всего дерева или его части на дорогу и причинения ущерба населению и имуществу граждан и юридических лиц.	2023-2025
418	55.255887005 478144 59.702389994 636178	Пихта	16	16	0,134	Дерево, усохшее в предшествующие годы (старый сухостой), хвоя отсутствует, мелкие веточки осыпались, кора частично отпала, древесина отработана стволовыми вредителями. Гниль ствола. Дерево находится в непосредственной близости от полосы отвода автодороги г.Златоуст-п.Магнитка. Существует угроза падения всего дерева или его части на дорогу и причинения ущерба населению и имуществу граждан и юридических лиц.	2023-2025
419	55.255895974 114537 59.702438022 941351	Пихта	21	28	0,566	Дерево, усохшее в предшествующие годы (старый сухостой), хвоя отсутствует, мелкие веточки осыпались, кора частично отпала, древесина отработана стволовыми вредителями. Гниль ствола. Дерево находится в непосредственной близости от полосы отвода автодороги г.Златоуст-п.Магнитка. Существует угроза падения всего дерева или его части на дорогу и причинения ущерба населению и имуществу граждан и юридических лиц.	2023-2025
420	55.255840988 829732	Пихта	9	8	0,019	Дерево, усохшее в предшествующие годы (старый сухостой), хвоя отсутствует, мелкие веточки осыпались, кора частично отпала, древесина отработана стволовыми вредителями. Гниль ствола.	2023-2025

	59.702420001 849532					Дерево находится в непосредственной близости от полосы отвода автодороги г.Златоуст-п.Магнитка. Существует угроза падения всего дерева или его части на дорогу и причинения ущерба населению и имуществу граждан и юридических лиц.	
421	55.255806958 302855 59.702465012 669563	Пихта	20	24	0,388	Дерево, усохшее в предшествующие годы (старый сухой), хвоя отсутствует, мелкие веточки осыпались, кора частично отпала, древесина отработана стволовыми вредителями. Гниль ствола. Дерево находится в непосредственной близости от полосы отвода автодороги г.Златоуст-п.Магнитка. Существует угроза падения всего дерева или его части на дорогу и причинения ущерба населению и имуществу граждан и юридических лиц.	2023-2025
422	55.255773011 595011 59.702446991 577744	Пихта	13	12	0,061	Дерево, усохшее в предшествующие годы (старый сухой), хвоя отсутствует, мелкие веточки осыпались, кора частично отпала, древесина отработана стволовыми вредителями. Гниль ствола. Дерево находится в непосредственной близости от полосы отвода автодороги г.Златоуст-п.Магнитка. Существует угроза падения всего дерева или его части на дорогу и причинения ущерба населению и имуществу граждан и юридических лиц.	2023-2025
423	55.255787009 373307 59.702508011 832833	Пихта	23	36	1,004	Дерево, усохшее в предшествующие годы (старый сухой), хвоя отсутствует, мелкие веточки осыпались, кора частично отпала, древесина отработана стволовыми вредителями. Гниль ствола. Дерево находится в непосредственной близости от полосы отвода автодороги г.Златоуст-п.Магнитка. Существует угроза падения всего дерева или его части на дорогу и причинения ущерба населению и имуществу граждан и юридических лиц.	2023-2025
424	55.255795978 009701 59.702537013 217807	Пихта	13	12	0,061	Дерево, усохшее в предшествующие годы (старый сухой), хвоя отсутствует, мелкие веточки осыпались, кора частично отпала, древесина отработана стволовыми вредителями. Гниль ствола. Дерево находится в непосредственной близости от полосы отвода автодороги г.Златоуст-п.Магнитка. Существует угроза падения всего дерева или его части на дорогу и причинения ущерба населению и имуществу граждан и юридических лиц.	2023-2025
425	55.255800001 323223 59.702558973 804116	Пихта	14	16	0,134	Дерево, усохшее в предшествующие годы (старый сухой), хвоя отсутствует, мелкие веточки осыпались, кора частично отпала, древесина отработана стволовыми вредителями. Гниль ствола. Дерево находится в непосредственной близости от полосы отвода автодороги г.Златоуст-п.Магнитка. Существует угроза падения всего дерева или его части на дорогу и причинения ущерба населению и имуществу граждан и юридических лиц.	2023-2025

426	55.255749039 35194 59.702540030 702949	Пихта	21	24	0,388	Дерево, усохшее в предшествующие годы (старый сухостой), хвоя отсутствует, мелкие веточки осыпались, кора частично отпала, древесина отработана стволовыми вредителями. Гниль ствола. Дерево находится в непосредственной близости от полосы отвода автодороги г.Златоуст-п.Магнитка. Существует угроза падения всего дерева или его части на дорогу и причинения ущерба населению и имуществу граждан и юридических лиц.	2023-2025
427	55.255749039 35194 59.702540030 702949	Пихта	22	32	0,773	Дерево, усохшее в предшествующие годы (старый сухостой), хвоя отсутствует, мелкие веточки осыпались, кора частично отпала, древесина отработана стволовыми вредителями. Гниль ствола. Дерево находится в непосредственной близости от полосы отвода автодороги г.Златоуст-п.Магнитка. Существует угроза падения всего дерева или его части на дорогу и причинения ущерба населению и имуществу граждан и юридических лиц.	2023-2025
428	55.255743004 381657 59.702500971 034169	Пихта	20	24	0,388	Дерево, усохшее в предшествующие годы (старый сухостой), хвоя отсутствует, мелкие веточки осыпались, кора частично отпала, древесина отработана стволовыми вредителями. Гниль ствола. Дерево находится в непосредственной близости от полосы отвода автодороги г.Златоуст-п.Магнитка. Существует угроза падения всего дерева или его части на дорогу и причинения ущерба населению и имуществу граждан и юридических лиц.	2023-2025
429	55.255743004 381657 59.702500971 034169	Пихта	22	32	0,773	Дерево, усохшее в предшествующие годы (старый сухостой), хвоя отсутствует, мелкие веточки осыпались, кора частично отпала, древесина отработана стволовыми вредителями. Гниль ствола. Дерево находится в непосредственной близости от полосы отвода автодороги г.Златоуст-п.Магнитка. Существует угроза падения всего дерева или его части на дорогу и причинения ущерба населению и имуществу граждан и юридических лиц.	2023-2025
430	55.255708973 85478 59.702587975 18909	Пихта	16	16	0,134	Дерево, усохшее в предшествующие годы (старый сухостой), хвоя отсутствует, мелкие веточки осыпались, кора частично отпала, древесина отработана стволовыми вредителями. Гниль ствола. Дерево находится в непосредственной близости от полосы отвода автодороги г.Златоуст-п.Магнитка. Существует угроза падения всего дерева или его части на дорогу и причинения ущерба населению и имуществу граждан и юридических лиц.	2023-2025
Квартал 70 выдел 35							
431	55,25372077 59,70412747	Пихта	22	28	0,566	Дерево, усохшее в предшествующие годы (старый сухостой), хвоя отсутствует, мелкие веточки осыпались, кора частично отпала, древесина отработана стволовыми вредителями. Гниль ствола. Дерево находится в непосредственной близости от полосы отвода	2023-2025

						автодороги г.Златоуст-п.Магнитка. Существует угроза падения всего дерева или его части на дорогу и причинения ущерба населению и имуществу граждан и юридических лиц.	
432	55,25359020 59,70423671	Пихта	20	24	0,388	Дерево, усохшее в предшествующие годы (старый сухой), хвоя отсутствует, мелкие веточки осыпались, кора частично отпала, древесина отработана стволовыми вредителями. Гниль ствола. Дерево находится в непосредственной близости от полосы отвода автодороги г.Златоуст-п.Магнитка. Существует угроза падения всего дерева или его части на дорогу и причинения ущерба населению и имуществу граждан и юридических лиц.	2023-2025
433	55,25349971 59,70426882	Пихта	22	28	0,566	Дерево, усохшее в предшествующие годы (старый сухой), хвоя отсутствует, мелкие веточки осыпались, кора частично отпала, древесина отработана стволовыми вредителями. Гниль ствола. Дерево находится в непосредственной близости от полосы отвода автодороги г.Златоуст-п.Магнитка. Существует угроза падения всего дерева или его части на дорогу и причинения ущерба населению и имуществу граждан и юридических лиц.	2023-2025
434	55,25335544 59,70439150	Пихта	17	20	0,243	Дерево, усохшее в предшествующие годы (старый сухой), хвоя отсутствует, мелкие веточки осыпались, кора частично отпала, древесина отработана стволовыми вредителями. Гниль ствола. Дерево находится в непосредственной близости от полосы отвода автодороги г.Златоуст-п.Магнитка. Существует угроза падения всего дерева или его части на дорогу и причинения ущерба населению и имуществу граждан и юридических лиц.	2023-2025
435	55,25327196 59,70442302	Пихта	19	20	0,243	Дерево, усохшее в предшествующие годы (старый сухой), хвоя отсутствует, мелкие веточки осыпались, кора частично отпала, древесина отработана стволовыми вредителями. Гниль ствола. Дерево находится в непосредственной близости от полосы отвода автодороги г.Златоуст-п.Магнитка. Существует угроза падения всего дерева или его части на дорогу и причинения ущерба населению и имуществу граждан и юридических лиц.	2023-2025
436	55,25312670 59,70450887	Пихта	14	12	0,061	Дерево, усохшее в предшествующие годы (старый сухой), хвоя отсутствует, мелкие веточки осыпались, кора частично отпала, древесина отработана стволовыми вредителями. Гниль ствола. Дерево находится в непосредственной близости от полосы отвода автодороги г.Златоуст-п.Магнитка. Существует угроза падения всего дерева или его части на дорогу и причинения ущерба населению и имуществу граждан и юридических лиц.	2023-2025
437	55,25303086 59,70460294	Пихта	19	20	0,243	Дерево, усохшее в предшествующие годы (старый сухой), хвоя отсутствует, мелкие веточки осыпались, кора частично отпала, древесина отработана стволовыми вредителями. Гниль ствола.	2023-2025

						Дерево находится в непосредственной близости от полосы отвода автодороги г.Златоуст-п.Магнитка. Существует угроза падения всего дерева или его части на дорогу и причинения ущерба населению и имуществу граждан и юридических лиц.	
438	55,25287859 59,70468937	Пихта	16	16	0,134	Дерево, усохшее в предшествующие годы (старый сухой), хвоя отсутствует, мелкие веточки осыпались, кора частично отпала, древесина отработана стволовыми вредителями. Гниль ствола. Дерево находится в непосредственной близости от полосы отвода автодороги г.Златоуст-п.Магнитка. Существует угроза падения всего дерева или его части на дорогу и причинения ущерба населению и имуществу граждан и юридических лиц.	2023-2025
439	55,25271528 59,70488744	Пихта	14	16	0,134	Дерево, усохшее в предшествующие годы (старый сухой), хвоя отсутствует, мелкие веточки осыпались, кора частично отпала, древесина отработана стволовыми вредителями. Гниль ствола. Дерево находится в непосредственной близости от полосы отвода автодороги г.Златоуст-п.Магнитка. Существует угроза падения всего дерева или его части на дорогу и причинения ущерба населению и имуществу граждан и юридических лиц.	2023-2025
440	55,25259740 59,70494642	Пихта	14	12	0,061	Дерево, усохшее в предшествующие годы (старый сухой), хвоя отсутствует, мелкие веточки осыпались, кора частично отпала, древесина отработана стволовыми вредителями. Гниль ствола. Дерево находится в непосредственной близости от полосы отвода автодороги г.Златоуст-п.Магнитка. Существует угроза падения всего дерева или его части на дорогу и причинения ущерба населению и имуществу граждан и юридических лиц.	2023-2025
441	55,25251392 59,70497794	Пихта	20	24	0,388	Дерево, усохшее в предшествующие годы (старый сухой), хвоя отсутствует, мелкие веточки осыпались, кора частично отпала, древесина отработана стволовыми вредителями. Гниль ствола. Дерево находится в непосредственной близости от полосы отвода автодороги г.Златоуст-п.Магнитка. Существует угроза падения всего дерева или его части на дорогу и причинения ущерба населению и имуществу граждан и юридических лиц.	2023-2025
442	55,25234762 59,70506553	Пихта	21	28	0,566	Дерево, усохшее в предшествующие годы (старый сухой), хвоя отсутствует, мелкие веточки осыпались, кора частично отпала, древесина отработана стволовыми вредителями. Гниль ствола. Дерево находится в непосредственной близости от полосы отвода автодороги г.Златоуст-п.Магнитка. Существует угроза падения всего дерева или его части на дорогу и причинения ущерба населению и имуществу граждан и юридических лиц.	2023-2025

443	55,25222240 59,70511281	Пихта	19	20	0,243	Дерево, усохшее в предшествующие годы (старый сухостой), хвоя отсутствует, мелкие веточки осыпались, кора частично отпала, древесина отработана стволовыми вредителями. Гниль ствола. Дерево находится в непосредственной близости от полосы отвода автодороги г.Златоуст-п.Магнитка. Существует угроза падения всего дерева или его части на дорогу и причинения ущерба населению и имуществу граждан и юридических лиц.	2023-2025
444	55,25211922 59,70519517	Пихта	22	28	0,566	Дерево, усохшее в предшествующие годы (старый сухостой), хвоя отсутствует, мелкие веточки осыпались, кора частично отпала, древесина отработана стволовыми вредителями. Гниль ствола. Дерево находится в непосредственной близости от полосы отвода автодороги г.Златоуст-п.Магнитка. Существует угроза падения всего дерева или его части на дорогу и причинения ущерба населению и имуществу граждан и юридических лиц.	2023-2025
445	55,25195960 59,70526991	Пихта	22	28	0,566	Дерево, усохшее в предшествующие годы (старый сухостой), хвоя отсутствует, мелкие веточки осыпались, кора частично отпала, древесина отработана стволовыми вредителями. Гниль ствола. Дерево находится в непосредственной близости от полосы отвода автодороги г.Златоуст-п.Магнитка. Существует угроза падения всего дерева или его части на дорогу и причинения ущерба населению и имуществу граждан и юридических лиц.	2023-2025
446	55,25185508 59,70530317	Пихта	14	16	0,134	Дерево, усохшее в предшествующие годы (старый сухостой), хвоя отсутствует, мелкие веточки осыпались, кора частично отпала, древесина отработана стволовыми вредителями. Гниль ствола. Дерево находится в непосредственной близости от полосы отвода автодороги г.Златоуст-п.Магнитка. Существует угроза падения всего дерева или его части на дорогу и причинения ущерба населению и имуществу граждан и юридических лиц.	2023-2025
447	55,25162161 59,70576540	Пихта	23	32	0,773	Дерево, усохшее в предшествующие годы (старый сухостой), хвоя отсутствует, мелкие веточки осыпались, кора частично отпала, древесина отработана стволовыми вредителями. Гниль ствола. Дерево находится в непосредственной близости от полосы отвода автодороги г.Златоуст-п.Магнитка. Существует угроза падения всего дерева или его части на дорогу и причинения ущерба населению и имуществу граждан и юридических лиц.	2023-2025
448	55,25154343 59,70599332	Пихта	9	12	0,061	Дерево, усохшее в предшествующие годы (старый сухостой), хвоя отсутствует, мелкие веточки осыпались, кора частично отпала, древесина отработана стволовыми вредителями. Гниль ствола. Дерево находится в непосредственной близости от полосы отвода автодороги г.Златоуст-п.Магнитка. Существует угроза падения	2023-2025

						всего дерева или его части на дорогу и причинения ущерба населению и имуществу граждан и юридических лиц.	
449	55,25147928 59,70622009	Пихта	13	12	0,061	Дерево, усохшее в предшествующие годы (старый сухой), хвоя отсутствует, мелкие веточки осыпались, кора частично отпала, древесина отработана стволовыми вредителями. Гниль ствола. Дерево находится в непосредственной близости от полосы отвода автодороги г.Златоуст-п.Магнитка. Существует угроза падения всего дерева или его части на дорогу и причинения ущерба населению и имуществу граждан и юридических лиц.	2023-2025
450	55,25138874 59,70651054	Пихта	17	16	0,134	Дерево, усохшее в предшествующие годы (старый сухой), хвоя отсутствует, мелкие веточки осыпались, кора частично отпала, древесина отработана стволовыми вредителями. Гниль ствола. Дерево находится в непосредственной близости от полосы отвода автодороги г.Златоуст-п.Магнитка. Существует угроза падения всего дерева или его части на дорогу и причинения ущерба населению и имуществу граждан и юридических лиц.	2023-2025
451	55,25132862 59,70662624	Пихта	17	20	0,243	Дерево, усохшее в предшествующие годы (старый сухой), хвоя отсутствует, мелкие веточки осыпались, кора частично отпала, древесина отработана стволовыми вредителями. Гниль ствола. Дерево находится в непосредственной близости от полосы отвода автодороги г.Златоуст-п.Магнитка. Существует угроза падения всего дерева или его части на дорогу и причинения ущерба населению и имуществу граждан и юридических лиц.	2023-2025
452	55,25116360 59,70702129	Пихта	17	16	0,134	Дерево, усохшее в предшествующие годы (старый сухой), хвоя отсутствует, мелкие веточки осыпались, кора частично отпала, древесина отработана стволовыми вредителями. Гниль ствола. Дерево находится в непосредственной близости от полосы отвода автодороги г.Златоуст-п.Магнитка. Существует угроза падения всего дерева или его части на дорогу и причинения ущерба населению и имуществу граждан и юридических лиц.	2023-2025
453	55,25101781 59,70721789	Пихта	20	24	0,388	Дерево, усохшее в предшествующие годы (старый сухой), хвоя отсутствует, мелкие веточки осыпались, кора частично отпала, древесина отработана стволовыми вредителями. Гниль ствола. Дерево находится в непосредственной близости от полосы отвода автодороги г.Златоуст-п.Магнитка. Существует угроза падения всего дерева или его части на дорогу и причинения ущерба населению и имуществу граждан и юридических лиц.	2023-2025
454	55,25087871 59,70740164	Пихта	20	24	0,388	Дерево, усохшее в предшествующие годы (старый сухой), хвоя отсутствует, мелкие веточки осыпались, кора частично отпала, древесина отработана стволовыми вредителями. Гниль ствола. Дерево находится в непосредственной близости от полосы отвода	2023-2025

						автодороги г.Златоуст-п.Магнитка. Существует угроза падения всего дерева или его части на дорогу и причинения ущерба населению и имуществу граждан и юридических лиц.	
455	55,25050799 59,70785675	Пихта	13	12	0,061	Дерево, усохшее в предшествующие годы (старый сухой), хвоя отсутствует, мелкие веточки осыпались, кора частично отпала, древесина отработана стволовыми вредителями. Гниль ствола. Дерево находится в непосредственной близости от полосы отвода автодороги г.Златоуст-п.Магнитка. Существует угроза падения всего дерева или его части на дорогу и причинения ущерба населению и имуществу граждан и юридических лиц.	2023-2025
456	55,25021292 59,70825024	Пихта	19	20	0,243	Дерево, усохшее в предшествующие годы (старый сухой), хвоя отсутствует, мелкие веточки осыпались, кора частично отпала, древесина отработана стволовыми вредителями. Гниль ствола. Дерево находится в непосредственной близости от полосы отвода автодороги г.Златоуст-п.Магнитка. Существует угроза падения всего дерева или его части на дорогу и причинения ущерба населению и имуществу граждан и юридических лиц.	2023-2025
457	55,25006462 59,70848395	Пихта	20	24	0,388	Дерево, усохшее в предшествующие годы (старый сухой), хвоя отсутствует, мелкие веточки осыпались, кора частично отпала, древесина отработана стволовыми вредителями. Гниль ствола. Дерево находится в непосредственной близости от полосы отвода автодороги г.Златоуст-п.Магнитка. Существует угроза падения всего дерева или его части на дорогу и причинения ущерба населению и имуществу граждан и юридических лиц.	2023-2025
Квартал 86 выдел 8							
458	55.248121004 551649 59.712235964 83469	Пихта	20	20	0,243	Дерево, усохшее в предшествующие годы (старый сухой), хвоя отсутствует, мелкие веточки осыпались, кора частично отпала, древесина отработана стволовыми вредителями. Гниль ствола. Дерево находится в непосредственной близости от полосы отвода автодороги г.Златоуст-п.Магнитка. Существует угроза падения всего дерева или его части на дорогу и причинения ущерба населению и имуществу граждан и юридических лиц.	2023-2025
459	55.248081022 873521 59.712229007 855058	Пихта	16	16	0,134	Дерево, усохшее в предшествующие годы (старый сухой), хвоя отсутствует, мелкие веточки осыпались, кора частично отпала, древесина отработана стволовыми вредителями. Гниль ствола. Дерево находится в непосредственной близости от полосы отвода автодороги г.Златоуст-п.Магнитка. Существует угроза падения всего дерева или его части на дорогу и причинения ущерба населению и имуществу граждан и юридических лиц.	2023-2025

460	55.248085968 196392 59.712363034 486771	Пихта	21	28	0,566	Дерево, усохшее в предшествующие годы (старый сухостой), хвоя отсутствует, мелкие веточки осыпались, кора частично отпала, древесина отработана стволовыми вредителями. Гниль ствола. Дерево находится в непосредственной близости от полосы отвода автодороги г.Златоуст-п.Магнитка. Существует угроза падения всего дерева или его части на дорогу и причинения ущерба населению и имуществу граждан и юридических лиц.	2023-2025
461	55.248085968 196392 59.712363034 486771	Пихта	19	20	0,243	Дерево, усохшее в предшествующие годы (старый сухостой), хвоя отсутствует, мелкие веточки осыпались, кора частично отпала, древесина отработана стволовыми вредителями. Гниль ствола. Дерево находится в непосредственной близости от полосы отвода автодороги г.Златоуст-п.Магнитка. Существует угроза падения всего дерева или его части на дорогу и причинения ущерба населению и имуществу граждан и юридических лиц.	2023-2025
462	55.248086974 024773 59.712476022 541523	Пихта	21	24	0,388	Дерево, усохшее в предшествующие годы (старый сухостой), хвоя отсутствует, мелкие веточки осыпались, кора частично отпала, древесина отработана стволовыми вредителями. Гниль ствола. Дерево находится в непосредственной близости от полосы отвода автодороги г.Златоуст-п.Магнитка. Существует угроза падения всего дерева или его части на дорогу и причинения ущерба населению и имуществу граждан и юридических лиц.	2023-2025
463	55.248086974 024773 59.712476022 541523	Пихта	23	36	1,004	Дерево, усохшее в предшествующие годы (старый сухостой), хвоя отсутствует, мелкие веточки осыпались, кора частично отпала, древесина отработана стволовыми вредителями. Гниль ствола. Дерево находится в непосредственной близости от полосы отвода автодороги г.Златоуст-п.Магнитка. Существует угроза падения всего дерева или его части на дорогу и причинения ущерба населению и имуществу граждан и юридических лиц.	2023-2025
464	55.248060990 124941 59.712509969 249368	Пихта	16	16	0,134	Дерево, усохшее в предшествующие годы (старый сухостой), хвоя отсутствует, мелкие веточки осыпались, кора частично отпала, древесина отработана стволовыми вредителями. Гниль ствола. Дерево находится в непосредственной близости от полосы отвода автодороги г.Златоуст-п.Магнитка. Существует угроза падения всего дерева или его части на дорогу и причинения ущерба населению и имуществу граждан и юридических лиц.	2023-2025
465	55.248072976 246476 59.712582975 625992	Пихта	22	28	0,566	Дерево, усохшее в предшествующие годы (старый сухостой), хвоя отсутствует, мелкие веточки осыпались, кора частично отпала, древесина отработана стволовыми вредителями. Гниль ствола. Дерево находится в непосредственной близости от полосы отвода автодороги г.Златоуст-п.Магнитка. Существует угроза падения	2023-2025

						всего дерева или его части на дорогу и причинения ущерба населению и имуществу граждан и юридических лиц.	
466	55.248072976 246476 59.712582975 625992	Пихта	20	24	0,388	Дерево, усохшее в предшествующие годы (старый сухой), хвоя отсутствует, мелкие веточки осыпались, кора частично отпала, древесина обработана стволовыми вредителями. Гниль ствола. Дерево находится в непосредственной близости от полосы отвода автодороги г.Златоуст-п.Магнитка. Существует угроза падения всего дерева или его части на дорогу и причинения ущерба населению и имуществу граждан и юридических лиц.	2023-2025
467	55.248072976 246476 59.712582975 625992	Пихта	22	32	0,773	Дерево, усохшее в предшествующие годы (старый сухой), хвоя отсутствует, мелкие веточки осыпались, кора частично отпала, древесина обработана стволовыми вредителями. Гниль ствола. Дерево находится в непосредственной близости от полосы отвода автодороги г.Златоуст-п.Магнитка. Существует угроза падения всего дерева или его части на дорогу и причинения ущерба населению и имуществу граждан и юридических лиц.	2023-2025
468	55.247995024 546981 59.712781962 007284	Пихта	17	16	0,134	Дерево, усохшее в предшествующие годы (старый сухой), хвоя отсутствует, мелкие веточки осыпались, кора частично отпала, древесина обработана стволовыми вредителями. Гниль ствола. Дерево находится в непосредственной близости от полосы отвода автодороги г.Златоуст-п.Магнитка. Существует угроза падения всего дерева или его части на дорогу и причинения ущерба населению и имуществу граждан и юридических лиц.	2023-2025
469	55.247995024 546981 59.712781962 007284	Пихта	21	28	0,566	Дерево, усохшее в предшествующие годы (старый сухой), хвоя отсутствует, мелкие веточки осыпались, кора частично отпала, древесина обработана стволовыми вредителями. Гниль ствола. Дерево находится в непосредственной близости от полосы отвода автодороги г.Златоуст-п.Магнитка. Существует угроза падения всего дерева или его части на дорогу и причинения ущерба населению и имуществу граждан и юридических лиц.	2023-2025
470	55.248041041 195393 59.712798977 270722	Пихта	17	16	0,134	Дерево, усохшее в предшествующие годы (старый сухой), хвоя отсутствует, мелкие веточки осыпались, кора частично отпала, древесина обработана стволовыми вредителями. Гниль ствола. Дерево находится в непосредственной близости от полосы отвода автодороги г.Златоуст-п.Магнитка. Существует угроза падения всего дерева или его части на дорогу и причинения ущерба населению и имуществу граждан и юридических лиц.	2023-2025
471	55.247975997 626781	Пихта	22	28	0,566	Дерево, усохшее в предшествующие годы (старый сухой), хвоя отсутствует, мелкие веточки осыпались, кора частично отпала, древесина обработана стволовыми вредителями. Гниль ствола. Дерево находится в непосредственной близости от полосы отвода	2023-2025

	59.712865026 667714					автодороги г.Златоуст-п.Магнитка. Существует угроза падения всего дерева или его части на дорогу и причинения ущерба населению и имуществу граждан и юридических лиц.	
472	55.248002987 354994 59.712891010 567546	Пихта	20	24	0,388	Дерево, усохшее в предшествующие годы (старый сухой), хвоя отсутствует, мелкие веточки осыпались, кора частично отпала, древесина отработана стволовыми вредителями. Гниль ствола. Дерево находится в непосредственной близости от полосы отвода автодороги г.Златоуст-п.Магнитка. Существует угроза падения всего дерева или его части на дорогу и причинения ущерба населению и имуществу граждан и юридических лиц.	2023-2025
473	55.247948002 070189 59.712893022 224307	Пихта	14	12	0,061	Дерево, усохшее в предшествующие годы (старый сухой), хвоя отсутствует, мелкие веточки осыпались, кора частично отпала, древесина отработана стволовыми вредителями. Гниль ствола. Дерево находится в непосредственной близости от полосы отвода автодороги г.Златоуст-п.Магнитка. Существует угроза падения всего дерева или его части на дорогу и причинения ущерба населению и имуществу граждан и юридических лиц.	2023-2025
474	55.247948002 070189 59.712893022 224307	Пихта	21	28	0,566	Дерево, усохшее в предшествующие годы (старый сухой), хвоя отсутствует, мелкие веточки осыпались, кора частично отпала, древесина отработана стволовыми вредителями. Гниль ствола. Дерево находится в непосредственной близости от полосы отвода автодороги г.Златоуст-п.Магнитка. Существует угроза падения всего дерева или его части на дорогу и причинения ущерба населению и имуществу граждан и юридических лиц.	2023-2025
475	55.247963005 676866 59.712930992 245674	Пихта	16	16	0,134	Дерево, усохшее в предшествующие годы (старый сухой), хвоя отсутствует, мелкие веточки осыпались, кора частично отпала, древесина отработана стволовыми вредителями. Гниль ствола. Дерево находится в непосредственной близости от полосы отвода автодороги г.Златоуст-п.Магнитка. Существует угроза падения всего дерева или его части на дорогу и причинения ущерба населению и имуществу граждан и юридических лиц.	2023-2025
476	55.247963005 676866 59.712930992 245674	Пихта	13	12	0,061	Дерево, усохшее в предшествующие годы (старый сухой), хвоя отсутствует, мелкие веточки осыпались, кора частично отпала, древесина отработана стволовыми вредителями. Гниль ствола. Дерево находится в непосредственной близости от полосы отвода автодороги г.Златоуст-п.Магнитка. Существует угроза падения всего дерева или его части на дорогу и причинения ущерба населению и имуществу граждан и юридических лиц.	2023-2025
477	55.247986977 919936	Пихта	22	28	0,566	Дерево, усохшее в предшествующие годы (старый сухой), хвоя отсутствует, мелкие веточки осыпались, кора частично отпала, древесина отработана стволовыми вредителями. Гниль ствола.	2023-2025

	59.712918000 295758					Дерево находится в непосредственной близости от полосы отвода автодороги г.Златоуст-п.Магнитка. Существует угроза падения всего дерева или его части на дорогу и причинения ущерба населению и имуществу граждан и юридических лиц.	
478	55.247936015 948653 59.712985977 530479	Пихта	20	24	0,388	Дерево, усохшее в предшествующие годы (старый сухой), хвоя отсутствует, мелкие веточки осыпались, кора частично отпала, древесина отработана стволовыми вредителями. Гниль ствола. Дерево находится в непосредственной близости от полосы отвода автодороги г.Златоуст-п.Магнитка. Существует угроза падения всего дерева или его части на дорогу и причинения ущерба населению и имуществу граждан и юридических лиц.	2023-2025
479	55.247936015 948653 59.712985977 530479	Пихта	22	28	0,566	Дерево, усохшее в предшествующие годы (старый сухой), хвоя отсутствует, мелкие веточки осыпались, кора частично отпала, древесина отработана стволовыми вредителями. Гниль ствола. Дерево находится в непосредственной близости от полосы отвода автодороги г.Златоуст-п.Магнитка. Существует угроза падения всего дерева или его части на дорогу и причинения ущерба населению и имуществу граждан и юридических лиц.	2023-2025
480	55.247952025 383711 59.713017996 400595	Пихта	19	20	0,243	Дерево, усохшее в предшествующие годы (старый сухой), хвоя отсутствует, мелкие веточки осыпались, кора частично отпала, древесина отработана стволовыми вредителями. Гниль ствола. Дерево находится в непосредственной близости от полосы отвода автодороги г.Златоуст-п.Магнитка. Существует угроза падения всего дерева или его части на дорогу и причинения ущерба населению и имуществу граждан и юридических лиц.	2023-2025
481	55.247952025 383711 59.713017996 400595	Пихта	16	16	0,134	Дерево, усохшее в предшествующие годы (старый сухой), хвоя отсутствует, мелкие веточки осыпались, кора частично отпала, древесина отработана стволовыми вредителями. Гниль ствола. Дерево находится в непосредственной близости от полосы отвода автодороги г.Златоуст-п.Магнитка. Существует угроза падения всего дерева или его части на дорогу и причинения ущерба населению и имуществу граждан и юридических лиц.	2023-2025
482	55.248015979 30491 59.713025037 199259	Пихта	21	28	0,566	Дерево, усохшее в предшествующие годы (старый сухой), хвоя отсутствует, мелкие веточки осыпались, кора частично отпала, древесина отработана стволовыми вредителями. Гниль ствола. Дерево находится в непосредственной близости от полосы отвода автодороги г.Златоуст-п.Магнитка. Существует угроза падения всего дерева или его части на дорогу и причинения ущерба населению и имуществу граждан и юридических лиц.	2023-2025

483	55.247973985 97002 59.713100977 241993	Пихта	22	28	0,566	Дерево, усохшее в предшествующие годы (старый сухостой), хвоя отсутствует, мелкие веточки осыпались, кора частично отпала, древесина отработана стволовыми вредителями. Гниль ствола. Дерево находится в непосредственной близости от полосы отвода автодороги г.Златоуст-п.Магнитка. Существует угроза падения всего дерева или его части на дорогу и причинения ущерба населению и имуществу граждан и юридических лиц.	2023-2025
484	55.247955964 878201 59.713112963 363528	Пихта	16	16	0,134	Дерево, усохшее в предшествующие годы (старый сухостой), хвоя отсутствует, мелкие веточки осыпались, кора частично отпала, древесина отработана стволовыми вредителями. Гниль ствола. Дерево находится в непосредственной близости от полосы отвода автодороги г.Златоуст-п.Магнитка. Существует угроза падения всего дерева или его части на дорогу и причинения ущерба населению и имуществу граждан и юридических лиц.	2023-2025
485	55.247924029 827118 59.713140958 920121	Пихта	16	16	0,134	Дерево, усохшее в предшествующие годы (старый сухостой), хвоя отсутствует, мелкие веточки осыпались, кора частично отпала, древесина отработана стволовыми вредителями. Гниль ствола. Дерево находится в непосредственной близости от полосы отвода автодороги г.Златоуст-п.Магнитка. Существует угроза падения всего дерева или его части на дорогу и причинения ущерба населению и имуществу граждан и юридических лиц.	2023-2025
486	55.247924029 827118 59.713140958 920121	Пихта	20	24	0,388	Дерево, усохшее в предшествующие годы (старый сухостой), хвоя отсутствует, мелкие веточки осыпались, кора частично отпала, древесина отработана стволовыми вредителями. Гниль ствола. Дерево находится в непосредственной близости от полосы отвода автодороги г.Златоуст-п.Магнитка. Существует угроза падения всего дерева или его части на дорогу и причинения ущерба населению и имуществу граждан и юридических лиц.	2023-2025
487	55.247949007 898569 59.713141964 748502	Пихта	17	20	0,243	Дерево, усохшее в предшествующие годы (старый сухостой), хвоя отсутствует, мелкие веточки осыпались, кора частично отпала, древесина отработана стволовыми вредителями. Гниль ствола. Дерево находится в непосредственной близости от полосы отвода автодороги г.Златоуст-п.Магнитка. Существует угроза падения всего дерева или его части на дорогу и причинения ущерба населению и имуществу граждан и юридических лиц.	2023-2025
488	55.247949007 898569 59.713141964 748502	Пихта	21	24	0,388	Дерево, усохшее в предшествующие годы (старый сухостой), хвоя отсутствует, мелкие веточки осыпались, кора частично отпала, древесина отработана стволовыми вредителями. Гниль ствола. Дерево находится в непосредственной близости от полосы отвода автодороги г.Златоуст-п.Магнитка. Существует угроза падения	2023-2025

						всего дерева или его части на дорогу и причинения ущерба населению и имуществу граждан и юридических лиц.	
489	55.247915983 200073 59.713159985 840321	Пихта	20	24	0,388	Дерево, усохшее в предшествующие годы (старый сухой), хвоя отсутствует, мелкие веточки осыпались, кора частично отпала, древесина отработана стволовыми вредителями. Гниль ствола. Дерево находится в непосредственной близости от полосы отвода автодороги г.Златоуст-п.Магнитка. Существует угроза падения всего дерева или его части на дорогу и причинения ущерба населению и имуществу граждан и юридических лиц.	2023-2025
490	55.247899973 765016 59.713194016 367197	Пихта	20	24	0,388	Дерево, усохшее в предшествующие годы (старый сухой), хвоя отсутствует, мелкие веточки осыпались, кора частично отпала, древесина отработана стволовыми вредителями. Гниль ствола. Дерево находится в непосредственной близости от полосы отвода автодороги г.Златоуст-п.Магнитка. Существует угроза падения всего дерева или его части на дорогу и причинения ущерба населению и имуществу граждан и юридических лиц.	2023-2025
491	55.247914977 371693 59.713401971 384883	Пихта	21	24	0,388	Дерево, усохшее в предшествующие годы (старый сухой), хвоя отсутствует, мелкие веточки осыпались, кора частично отпала, древесина отработана стволовыми вредителями. Гниль ствола. Дерево находится в непосредственной близости от полосы отвода автодороги г.Златоуст-п.Магнитка. Существует угроза падения всего дерева или его части на дорогу и причинения ущерба населению и имуществу граждан и юридических лиц.	2023-2025
492	55.247914977 371693 59.713401971 384883	Пихта	22	28	0,566	Дерево, усохшее в предшествующие годы (старый сухой), хвоя отсутствует, мелкие веточки осыпались, кора частично отпала, древесина отработана стволовыми вредителями. Гниль ствола. Дерево находится в непосредственной близости от полосы отвода автодороги г.Златоуст-п.Магнитка. Существует угроза падения всего дерева или его части на дорогу и причинения ущерба населению и имуществу граждан и юридических лиц.	2023-2025
493	55.247914977 371693 59.713401971 384883	Пихта	21	28	0,566	Дерево, усохшее в предшествующие годы (старый сухой), хвоя отсутствует, мелкие веточки осыпались, кора частично отпала, древесина отработана стволовыми вредителями. Гниль ствола. Дерево находится в непосредственной близости от полосы отвода автодороги г.Златоуст-п.Магнитка. Существует угроза падения всего дерева или его части на дорогу и причинения ущерба населению и имуществу граждан и юридических лиц.	2023-2025
494	55.247914977 371693	Пихта	20	20	0,243	Дерево, усохшее в предшествующие годы (старый сухой), хвоя отсутствует, мелкие веточки осыпались, кора частично отпала, древесина отработана стволовыми вредителями. Гниль ствола. Дерево находится в непосредственной близости от полосы отвода	2023-2025

	59.713401971 384883					автодороги г.Златоуст-п.Магнитка. Существует угроза падения всего дерева или его части на дорогу и причинения ущерба населению и имуществу граждан и юридических лиц.	
495	55.247914977 371693 59.713401971 384883	Пихта	16	16	0,134	Дерево, усохшее в предшествующие годы (старый сухой), хвоя отсутствует, мелкие веточки осыпались, кора частично отпала, древесина отработана стволовыми вредителями. Гниль ствола. Дерево находится в непосредственной близости от полосы отвода автодороги г.Златоуст-п.Магнитка. Существует угроза падения всего дерева или его части на дорогу и причинения ущерба населению и имуществу граждан и юридических лиц.	2023-2025
496	55.247914977 371693 59.713401971 384883	Пихта	20	24	0,388	Дерево, усохшее в предшествующие годы (старый сухой), хвоя отсутствует, мелкие веточки осыпались, кора частично отпала, древесина отработана стволовыми вредителями. Гниль ствола. Дерево находится в непосредственной близости от полосы отвода автодороги г.Златоуст-п.Магнитка. Существует угроза падения всего дерева или его части на дорогу и причинения ущерба населению и имуществу граждан и юридических лиц.	2023-2025
497	55.247834008 187056 59.713473971 933126	Пихта	22	28	0,566	Дерево, усохшее в предшествующие годы (старый сухой), хвоя отсутствует, мелкие веточки осыпались, кора частично отпала, древесина отработана стволовыми вредителями. Гниль ствола. Дерево находится в непосредственной близости от полосы отвода автодороги г.Златоуст-п.Магнитка. Существует угроза падения всего дерева или его части на дорогу и причинения ущерба населению и имуществу граждан и юридических лиц.	2023-2025
498	55.247866027 057171 59.713512025 773525	Пихта	14	16	0,134	Дерево, усохшее в предшествующие годы (старый сухой), хвоя отсутствует, мелкие веточки осыпались, кора частично отпала, древесина отработана стволовыми вредителями. Гниль ствола. Дерево находится в непосредственной близости от полосы отвода автодороги г.Златоуст-п.Магнитка. Существует угроза падения всего дерева или его части на дорогу и причинения ущерба населению и имуществу граждан и юридических лиц.	2023-2025
499	55.247908020 39206 59.713585032 150149	Пихта	22	32	0,773	Дерево, усохшее в предшествующие годы (старый сухой), хвоя отсутствует, мелкие веточки осыпались, кора частично отпала, древесина отработана стволовыми вредителями. Гниль ствола. Дерево находится в непосредственной близости от полосы отвода автодороги г.Златоуст-п.Магнитка. Существует угроза падения всего дерева или его части на дорогу и причинения ущерба населению и имуществу граждан и юридических лиц.	2023-2025
500	55.247908020 39206	Пихта	14	12	0,061	Дерево, усохшее в предшествующие годы (старый сухой), хвоя отсутствует, мелкие веточки осыпались, кора частично отпала, древесина отработана стволовыми вредителями. Гниль ствола.	2023-2025

	59.713585032 150149					Дерево находится в непосредственной близости от полосы отвода автодороги г.Златоуст-п.Магнитка. Существует угроза падения всего дерева или его части на дорогу и причинения ущерба населению и имуществу граждан и юридических лиц.	
501	55.247908020 39206 59.713585032 150149	Пихта	14	16	0,134	Дерево, усохшее в предшествующие годы (старый сухой), хвоя отсутствует, мелкие веточки осыпались, кора частично отпала, древесина отработана стволовыми вредителями. Гниль ствола. Дерево находится в непосредственной близости от полосы отвода автодороги г.Златоуст-п.Магнитка. Существует угроза падения всего дерева или его части на дорогу и причинения ущерба населению и имуществу граждан и юридических лиц.	2023-2025
502	55.247908020 39206 59.713585032 150149	Пихта	22	28	0,566	Дерево, усохшее в предшествующие годы (старый сухой), хвоя отсутствует, мелкие веточки осыпались, кора частично отпала, древесина отработана стволовыми вредителями. Гниль ствола. Дерево находится в непосредственной близости от полосы отвода автодороги г.Златоуст-п.Магнитка. Существует угроза падения всего дерева или его части на дорогу и причинения ущерба населению и имуществу граждан и юридических лиц.	2023-2025
503	55.247908020 39206 59.713585032 150149	Пихта	22	28	0,566	Дерево, усохшее в предшествующие годы (старый сухой), хвоя отсутствует, мелкие веточки осыпались, кора частично отпала, древесина отработана стволовыми вредителями. Гниль ствола. Дерево находится в непосредственной близости от полосы отвода автодороги г.Златоуст-п.Магнитка. Существует угроза падения всего дерева или его части на дорогу и причинения ущерба населению и имуществу граждан и юридических лиц.	2023-2025
504	55.247908020 39206 59.713585032 150149	Пихта	17	20	0,243	Дерево, усохшее в предшествующие годы (старый сухой), хвоя отсутствует, мелкие веточки осыпались, кора частично отпала, древесина отработана стволовыми вредителями. Гниль ствола. Дерево находится в непосредственной близости от полосы отвода автодороги г.Златоуст-п.Магнитка. Существует угроза падения всего дерева или его части на дорогу и причинения ущерба населению и имуществу граждан и юридических лиц.	2023-2025
505	55.247908020 39206 59.713585032 150149	Пихта	17	16	0,134	Дерево, усохшее в предшествующие годы (старый сухой), хвоя отсутствует, мелкие веточки осыпались, кора частично отпала, древесина отработана стволовыми вредителями. Гниль ствола. Дерево находится в непосредственной близости от полосы отвода автодороги г.Златоуст-п.Магнитка. Существует угроза падения всего дерева или его части на дорогу и причинения ущерба населению и имуществу граждан и юридических лиц.	2023-2025

506	55.247908020 39206 59.713585032 150149	Пихта	9	12	0,061	Дерево, усохшее в предшествующие годы (старый сухостой), хвоя отсутствует, мелкие веточки осыпались, кора частично отпала, древесина отработана стволовыми вредителями. Гниль ствола. Дерево находится в непосредственной близости от полосы отвода автодороги г.Златоуст-п.Магнитка. Существует угроза падения всего дерева или его части на дорогу и причинения ущерба населению и имуществу граждан и юридических лиц.	2023-2025
507	55.247908020 39206 59.713585032 150149	Пихта	22	32	0,773	Дерево, усохшее в предшествующие годы (старый сухостой), хвоя отсутствует, мелкие веточки осыпались, кора частично отпала, древесина отработана стволовыми вредителями. Гниль ствола. Дерево находится в непосредственной близости от полосы отвода автодороги г.Златоуст-п.Магнитка. Существует угроза падения всего дерева или его части на дорогу и причинения ущерба населению и имуществу граждан и юридических лиц.	2023-2025
508	55.247908020 39206 59.713585032 150149	Пихта	16	16	0,134	Дерево, усохшее в предшествующие годы (старый сухостой), хвоя отсутствует, мелкие веточки осыпались, кора частично отпала, древесина отработана стволовыми вредителями. Гниль ствола. Дерево находится в непосредственной близости от полосы отвода автодороги г.Златоуст-п.Магнитка. Существует угроза падения всего дерева или его части на дорогу и причинения ущерба населению и имуществу граждан и юридических лиц.	2023-2025
509	55.247908020 39206 59.713585032 150149	Пихта	19	20	0,243	Дерево, усохшее в предшествующие годы (старый сухостой), хвоя отсутствует, мелкие веточки осыпались, кора частично отпала, древесина отработана стволовыми вредителями. Гниль ствола. Дерево находится в непосредственной близости от полосы отвода автодороги г.Златоуст-п.Магнитка. Существует угроза падения всего дерева или его части на дорогу и причинения ущерба населению и имуществу граждан и юридических лиц.	2023-2025
510	55.247796038 165689 59.713702965 527773	Пихта	20	20	0,243	Дерево, усохшее в предшествующие годы (старый сухостой), хвоя отсутствует, мелкие веточки осыпались, кора частично отпала, древесина отработана стволовыми вредителями. Гниль ствола. Дерево находится в непосредственной близости от полосы отвода автодороги г.Златоуст-п.Магнитка. Существует угроза падения всего дерева или его части на дорогу и причинения ущерба населению и имуществу граждан и юридических лиц.	2023-2025
511	55.247796038 165689 59.713702965 527773	Пихта	16	16	0,134	Дерево, усохшее в предшествующие годы (старый сухостой), хвоя отсутствует, мелкие веточки осыпались, кора частично отпала, древесина отработана стволовыми вредителями. Гниль ствола. Дерево находится в непосредственной близости от полосы отвода автодороги г.Златоуст-п.Магнитка. Существует угроза падения	2023-2025

						всего дерева или его части на дорогу и причинения ущерба населению и имуществу граждан и юридических лиц.	
512	55.247796038 165689 59.713702965 527773	Пихта	17	20	0,243	Дерево, усохшее в предшествующие годы (старый сухой), хвоя отсутствует, мелкие веточки осыпались, кора частично отпала, древесина отработана стволовыми вредителями. Гниль ствола. Дерево находится в непосредственной близости от полосы отвода автодороги г.Златоуст-п.Магнитка. Существует угроза падения всего дерева или его части на дорогу и причинения ущерба населению и имуществу граждан и юридических лиц.	2023-2025
513	55.247796038 165689 59.713702965 527773	Пихта	20	20	0,243	Дерево, усохшее в предшествующие годы (старый сухой), хвоя отсутствует, мелкие веточки осыпались, кора частично отпала, древесина отработана стволовыми вредителями. Гниль ствола. Дерево находится в непосредственной близости от полосы отвода автодороги г.Златоуст-п.Магнитка. Существует угроза падения всего дерева или его части на дорогу и причинения ущерба населению и имуществу граждан и юридических лиц.	2023-2025
514	55.247796038 165689 59.713702965 527773	Пихта	9	12	0,061	Дерево, усохшее в предшествующие годы (старый сухой), хвоя отсутствует, мелкие веточки осыпались, кора частично отпала, древесина отработана стволовыми вредителями. Гниль ствола. Дерево находится в непосредственной близости от полосы отвода автодороги г.Златоуст-п.Магнитка. Существует угроза падения всего дерева или его части на дорогу и причинения ущерба населению и имуществу граждан и юридических лиц.	2023-2025
515	55.247796038 165689 59.713702965 527773	Пихта	13	12	0,061	Дерево, усохшее в предшествующие годы (старый сухой), хвоя отсутствует, мелкие веточки осыпались, кора частично отпала, древесина отработана стволовыми вредителями. Гниль ствола. Дерево находится в непосредственной близости от полосы отвода автодороги г.Златоуст-п.Магнитка. Существует угроза падения всего дерева или его части на дорогу и причинения ущерба населению и имуществу граждан и юридических лиц.	2023-2025
516	55.247810035 943985 59.713821988 552809	Пихта	22	28	0,566	Дерево, усохшее в предшествующие годы (старый сухой), хвоя отсутствует, мелкие веточки осыпались, кора частично отпала, древесина отработана стволовыми вредителями. Гниль ствола. Дерево находится в непосредственной близости от полосы отвода автодороги г.Златоуст-п.Магнитка. Существует угроза падения всего дерева или его части на дорогу и причинения ущерба населению и имуществу граждан и юридических лиц.	2023-2025
517	55.247810035 943985	Пихта	22	28	0,566	Дерево, усохшее в предшествующие годы (старый сухой), хвоя отсутствует, мелкие веточки осыпались, кора частично отпала, древесина отработана стволовыми вредителями. Гниль ствола. Дерево находится в непосредственной близости от полосы отвода	2023-2025

	59.713821988 552809					автодороги г.Златоуст-п.Магнитка. Существует угроза падения всего дерева или его части на дорогу и причинения ущерба населению и имуществу граждан и юридических лиц.	
518	55.247810035 943985 59.713821988 552809	Пихта	20	24	0,388	Дерево, усохшее в предшествующие годы (старый сухой), хвоя отсутствует, мелкие веточки осыпались, кора частично отпала, древесина отработана стволовыми вредителями. Гниль ствола. Дерево находится в непосредственной близости от полосы отвода автодороги г.Златоуст-п.Магнитка. Существует угроза падения всего дерева или его части на дорогу и причинения ущерба населению и имуществу граждан и юридических лиц.	2023-2025
519	55.247810035 943985 59.713821988 552809	Пихта	16	16	0,134	Дерево, усохшее в предшествующие годы (старый сухой), хвоя отсутствует, мелкие веточки осыпались, кора частично отпала, древесина отработана стволовыми вредителями. Гниль ствола. Дерево находится в непосредственной близости от полосы отвода автодороги г.Златоуст-п.Магнитка. Существует угроза падения всего дерева или его части на дорогу и причинения ущерба населению и имуществу граждан и юридических лиц.	2023-2025
520	55.247794026 508927 59.713931959 122419	Пихта	20	20	0,243	Дерево, усохшее в предшествующие годы (старый сухой), хвоя отсутствует, мелкие веточки осыпались, кора частично отпала, древесина отработана стволовыми вредителями. Гниль ствола. Дерево находится в непосредственной близости от полосы отвода автодороги г.Златоуст-п.Магнитка. Существует угроза падения всего дерева или его части на дорогу и причинения ущерба населению и имуществу граждан и юридических лиц.	2023-2025
521	55.247794026 508927 59.713931959 122419	Пихта	20	24	0,388	Дерево, усохшее в предшествующие годы (старый сухой), хвоя отсутствует, мелкие веточки осыпались, кора частично отпала, древесина отработана стволовыми вредителями. Гниль ствола. Дерево находится в непосредственной близости от полосы отвода автодороги г.Златоуст-п.Магнитка. Существует угроза падения всего дерева или его части на дорогу и причинения ущерба населению и имуществу граждан и юридических лиц.	2023-2025
522	55.247794026 508927 59.713931959 122419	Пихта	16	16	0,134	Дерево, усохшее в предшествующие годы (старый сухой), хвоя отсутствует, мелкие веточки осыпались, кора частично отпала, древесина отработана стволовыми вредителями. Гниль ствола. Дерево находится в непосредственной близости от полосы отвода автодороги г.Златоуст-п.Магнитка. Существует угроза падения всего дерева или его части на дорогу и причинения ущерба населению и имуществу граждан и юридических лиц.	2023-2025
523	55.247794026 508927	Пихта	17	16	0,134	Дерево, усохшее в предшествующие годы (старый сухой), хвоя отсутствует, мелкие веточки осыпались, кора частично отпала, древесина отработана стволовыми вредителями. Гниль ствола.	2023-2025

	59.713931959 122419					Дерево находится в непосредственной близости от полосы отвода автодороги г.Златоуст-п.Магнитка. Существует угроза падения всего дерева или его части на дорогу и причинения ущерба населению и имуществу граждан и юридических лиц.	
524	55.247735017 9106 59.714160030 707717	Пихта	17	20	0,243	Дерево, усохшее в предшествующие годы (старый сухой), хвоя отсутствует, мелкие веточки осыпались, кора частично отпала, древесина отработана стволовыми вредителями. Гниль ствола. Дерево находится в непосредственной близости от полосы отвода автодороги г.Златоуст-п.Магнитка. Существует угроза падения всего дерева или его части на дорогу и причинения ущерба населению и имуществу граждан и юридических лиц.	2023-2025
525	55.247735017 9106 59.714160030 707717	Пихта	16	16	0,134	Дерево, усохшее в предшествующие годы (старый сухой), хвоя отсутствует, мелкие веточки осыпались, кора частично отпала, древесина отработана стволовыми вредителями. Гниль ствола. Дерево находится в непосредственной близости от полосы отвода автодороги г.Златоуст-п.Магнитка. Существует угроза падения всего дерева или его части на дорогу и причинения ущерба населению и имуществу граждан и юридических лиц.	2023-2025
526	55.247735017 9106 59.714160030 707717	Пихта	22	28	0,566	Дерево, усохшее в предшествующие годы (старый сухой), хвоя отсутствует, мелкие веточки осыпались, кора частично отпала, древесина отработана стволовыми вредителями. Гниль ствола. Дерево находится в непосредственной близости от полосы отвода автодороги г.Златоуст-п.Магнитка. Существует угроза падения всего дерева или его части на дорогу и причинения ущерба населению и имуществу граждан и юридических лиц.	2023-2025
527	55.247735017 9106 59.714160030 707717	Пихта	16	16	0,134	Дерево, усохшее в предшествующие годы (старый сухой), хвоя отсутствует, мелкие веточки осыпались, кора частично отпала, древесина отработана стволовыми вредителями. Гниль ствола. Дерево находится в непосредственной близости от полосы отвода автодороги г.Златоуст-п.Магнитка. Существует угроза падения всего дерева или его части на дорогу и причинения ущерба населению и имуществу граждан и юридических лиц.	2023-2025
528	55.247735017 9106 59.714160030 707717	Пихта	16	16	0,134	Дерево, усохшее в предшествующие годы (старый сухой), хвоя отсутствует, мелкие веточки осыпались, кора частично отпала, древесина отработана стволовыми вредителями. Гниль ствола. Дерево находится в непосредственной близости от полосы отвода автодороги г.Златоуст-п.Магнитка. Существует угроза падения всего дерева или его части на дорогу и причинения ущерба населению и имуществу граждан и юридических лиц.	2023-2025

529	55.247735017 9106 59.714160030 707717	Пихта	19	20	0,243	Дерево, усохшее в предшествующие годы (старый сухостой), хвоя отсутствует, мелкие веточки осыпались, кора частично отпала, древесина отработана стволовыми вредителями. Гниль ствола. Дерево находится в непосредственной близости от полосы отвода автодороги г.Златоуст-п.Магнитка. Существует угроза падения всего дерева или его части на дорогу и причинения ущерба населению и имуществу граждан и юридических лиц.	2023-2025
530	55.247686989 605427 59.714164976 030588	Пихта	20	20	0,243	Дерево, усохшее в предшествующие годы (старый сухостой), хвоя отсутствует, мелкие веточки осыпались, кора частично отпала, древесина отработана стволовыми вредителями. Гниль ствола. Дерево находится в непосредственной близости от полосы отвода автодороги г.Златоуст-п.Магнитка. Существует угроза падения всего дерева или его части на дорогу и причинения ущерба населению и имуществу граждан и юридических лиц.	2023-2025
531	55.247686989 605427 59.714164976 030588	Пихта	19	20	0,243	Дерево, усохшее в предшествующие годы (старый сухостой), хвоя отсутствует, мелкие веточки осыпались, кора частично отпала, древесина отработана стволовыми вредителями. Гниль ствола. Дерево находится в непосредственной близости от полосы отвода автодороги г.Златоуст-п.Магнитка. Существует угроза падения всего дерева или его части на дорогу и причинения ущерба населению и имуществу граждан и юридических лиц.	2023-2025
532	55.247686989 605427 59.714164976 030588	Пихта	14	16	0,134	Дерево, усохшее в предшествующие годы (старый сухостой), хвоя отсутствует, мелкие веточки осыпались, кора частично отпала, древесина отработана стволовыми вредителями. Гниль ствола. Дерево находится в непосредственной близости от полосы отвода автодороги г.Златоуст-п.Магнитка. Существует угроза падения всего дерева или его части на дорогу и причинения ущерба населению и имуществу граждан и юридических лиц.	2023-2025
533	55.247725965 455174 59.714302020 147443	Пихта	20	20	0,243	Дерево, усохшее в предшествующие годы (старый сухостой), хвоя отсутствует, мелкие веточки осыпались, кора частично отпала, древесина отработана стволовыми вредителями. Гниль ствола. Дерево находится в непосредственной близости от полосы отвода автодороги г.Златоуст-п.Магнитка. Существует угроза падения всего дерева или его части на дорогу и причинения ущерба населению и имуществу граждан и юридических лиц.	2023-2025
534	55.247725965 455174 59.714302020 147443	Пихта	19	20	0,243	Дерево, усохшее в предшествующие годы (старый сухостой), хвоя отсутствует, мелкие веточки осыпались, кора частично отпала, древесина отработана стволовыми вредителями. Гниль ствола. Дерево находится в непосредственной близости от полосы отвода автодороги г.Златоуст-п.Магнитка. Существует угроза падения	2023-2025

						всего дерева или его части на дорогу и причинения ущерба населению и имуществу граждан и юридических лиц.	
535	55.247725965 455174 59.714302020 147443	Пихта	19	20	0,243	Дерево, усохшее в предшествующие годы (старый сухой), хвоя отсутствует, мелкие веточки осыпались, кора частично отпала, древесина обработана стволовыми вредителями. Гниль ствола. Дерево находится в непосредственной близости от полосы отвода автодороги г.Златоуст-п.Магнитка. Существует угроза падения всего дерева или его части на дорогу и причинения ущерба населению и имуществу граждан и юридических лиц.	2023-2025
536	55.247725965 455174 59.714302020 147443	Пихта	19	20	0,243	Дерево, усохшее в предшествующие годы (старый сухой), хвоя отсутствует, мелкие веточки осыпались, кора частично отпала, древесина обработана стволовыми вредителями. Гниль ствола. Дерево находится в непосредственной близости от полосы отвода автодороги г.Златоуст-п.Магнитка. Существует угроза падения всего дерева или его части на дорогу и причинения ущерба населению и имуществу граждан и юридических лиц.	2023-2025
537	55.247725965 455174 59.714302020 147443	Пихта	19	20	0,243	Дерево, усохшее в предшествующие годы (старый сухой), хвоя отсутствует, мелкие веточки осыпались, кора частично отпала, древесина обработана стволовыми вредителями. Гниль ствола. Дерево находится в непосредственной близости от полосы отвода автодороги г.Златоуст-п.Магнитка. Существует угроза падения всего дерева или его части на дорогу и причинения ущерба населению и имуществу граждан и юридических лиц.	2023-2025
538	55.247725965 455174 59.714302020 147443	Пихта	22	32	0,773	Дерево, усохшее в предшествующие годы (старый сухой), хвоя отсутствует, мелкие веточки осыпались, кора частично отпала, древесина обработана стволовыми вредителями. Гниль ствола. Дерево находится в непосредственной близости от полосы отвода автодороги г.Златоуст-п.Магнитка. Существует угроза падения всего дерева или его части на дорогу и причинения ущерба населению и имуществу граждан и юридических лиц.	2023-2025
539	55.247696964 070201 59.714316017 925739	Пихта	16	16	0,134	Дерево, усохшее в предшествующие годы (старый сухой), хвоя отсутствует, мелкие веточки осыпались, кора частично отпала, древесина обработана стволовыми вредителями. Гниль ствола. Дерево находится в непосредственной близости от полосы отвода автодороги г.Златоуст-п.Магнитка. Существует угроза падения всего дерева или его части на дорогу и причинения ущерба населению и имуществу граждан и юридических лиц.	2023-2025
540	55.247696964 070201	Пихта	13	12	0,061	Дерево, усохшее в предшествующие годы (старый сухой), хвоя отсутствует, мелкие веточки осыпались, кора частично отпала, древесина обработана стволовыми вредителями. Гниль ствола. Дерево находится в непосредственной близости от полосы отвода	2023-2025

	59.714316017 925739					автодороги г.Златоуст-п.Магнитка. Существует угроза падения всего дерева или его части на дорогу и причинения ущерба населению и имуществу граждан и юридических лиц.	
541	55.247696964 070201 59.714316017 925739	Пихта	19	20	0,243	Дерево, усохшее в предшествующие годы (старый сухой), хвоя отсутствует, мелкие веточки осыпались, кора частично отпала, древесина отработана стволовыми вредителями. Гниль ствола. Дерево находится в непосредственной близости от полосы отвода автодороги г.Златоуст-п.Магнитка. Существует угроза падения всего дерева или его части на дорогу и причинения ущерба населению и имуществу граждан и юридических лиц.	2023-2025
542	55.247694030 404091 59.714482985 436916	Пихта	17	16	0,134	Дерево, усохшее в предшествующие годы (старый сухой), хвоя отсутствует, мелкие веточки осыпались, кора частично отпала, древесина отработана стволовыми вредителями. Гниль ствола. Дерево находится в непосредственной близости от полосы отвода автодороги г.Златоуст-п.Магнитка. Существует угроза падения всего дерева или его части на дорогу и причинения ущерба населению и имуществу граждан и юридических лиц.	2023-2025
543	55.247694030 404091 59.714482985 436916	Пихта	17	20	0,243	Дерево, усохшее в предшествующие годы (старый сухой), хвоя отсутствует, мелкие веточки осыпались, кора частично отпала, древесина отработана стволовыми вредителями. Гниль ствола. Дерево находится в непосредственной близости от полосы отвода автодороги г.Златоуст-п.Магнитка. Существует угроза падения всего дерева или его части на дорогу и причинения ущерба населению и имуществу граждан и юридических лиц.	2023-2025
544	55.247694030 404091 59.714482985 436916	Пихта	21	24	0,388	Дерево, усохшее в предшествующие годы (старый сухой), хвоя отсутствует, мелкие веточки осыпались, кора частично отпала, древесина отработана стволовыми вредителями. Гниль ствола. Дерево находится в непосредственной близости от полосы отвода автодороги г.Златоуст-п.Магнитка. Существует угроза падения всего дерева или его части на дорогу и причинения ущерба населению и имуществу граждан и юридических лиц.	2023-2025
545	55.247694030 404091 59.714482985 436916	Пихта	16	16	0,134	Дерево, усохшее в предшествующие годы (старый сухой), хвоя отсутствует, мелкие веточки осыпались, кора частично отпала, древесина отработана стволовыми вредителями. Гниль ствола. Дерево находится в непосредственной близости от полосы отвода автодороги г.Златоуст-п.Магнитка. Существует угроза падения всего дерева или его части на дорогу и причинения ущерба населению и имуществу граждан и юридических лиц.	2023-2025
546	55.247694030 404091	Пихта	22	28	0,566	Дерево, усохшее в предшествующие годы (старый сухой), хвоя отсутствует, мелкие веточки осыпались, кора частично отпала, древесина отработана стволовыми вредителями. Гниль ствола.	2023-2025

	59.714482985 436916					Дерево находится в непосредственной близости от полосы отвода автодороги г.Златоуст-п.Магнитка. Существует угроза падения всего дерева или его части на дорогу и причинения ущерба населению и имуществу граждан и юридических лиц.	
547	55.247676009 312272 59.714502012 357116	Пихта	17	20	0,243	Дерево, усохшее в предшествующие годы (старый сухой), хвоя отсутствует, мелкие веточки осыпались, кора частично отпала, древесина отработана стволовыми вредителями. Гниль ствола. Дерево находится в непосредственной близости от полосы отвода автодороги г.Златоуст-п.Магнитка. Существует угроза падения всего дерева или его части на дорогу и причинения ущерба населению и имуществу граждан и юридических лиц.	2023-2025
548	55.247676009 312272 59.714502012 357116	Пихта	20	20	0,243	Дерево, усохшее в предшествующие годы (старый сухой), хвоя отсутствует, мелкие веточки осыпались, кора частично отпала, древесина отработана стволовыми вредителями. Гниль ствола. Дерево находится в непосредственной близости от полосы отвода автодороги г.Златоуст-п.Магнитка. Существует угроза падения всего дерева или его части на дорогу и причинения ущерба населению и имуществу граждан и юридических лиц.	2023-2025
549	55.247676009 312272 59.714502012 357116	Пихта	19	20	0,243	Дерево, усохшее в предшествующие годы (старый сухой), хвоя отсутствует, мелкие веточки осыпались, кора частично отпала, древесина отработана стволовыми вредителями. Гниль ствола. Дерево находится в непосредственной близости от полосы отвода автодороги г.Златоуст-п.Магнитка. Существует угроза падения всего дерева или его части на дорогу и причинения ущерба населению и имуществу граждан и юридических лиц.	2023-2025
550	55.247676009 312272 59.714502012 357116	Пихта	22	32	0,773	Дерево, усохшее в предшествующие годы (старый сухой), хвоя отсутствует, мелкие веточки осыпались, кора частично отпала, древесина отработана стволовыми вредителями. Гниль ствола. Дерево находится в непосредственной близости от полосы отвода автодороги г.Златоуст-п.Магнитка. Существует угроза падения всего дерева или его части на дорогу и причинения ущерба населению и имуществу граждан и юридических лиц.	2023-2025
551	55.247667962 685227 59.714559009 298682	Пихта	20	24	0,388	Дерево, усохшее в предшествующие годы (старый сухой), хвоя отсутствует, мелкие веточки осыпались, кора частично отпала, древесина отработана стволовыми вредителями. Гниль ствола. Дерево находится в непосредственной близости от полосы отвода автодороги г.Златоуст-п.Магнитка. Существует угроза падения всего дерева или его части на дорогу и причинения ущерба населению и имуществу граждан и юридических лиц.	2023-2025

552	55.247612977 400422 59.714652970 433235	Пихта	22	28	0,566	Дерево, усохшее в предшествующие годы (старый сухостой), хвоя отсутствует, мелкие веточки осыпались, кора частично отпала, древесина отработана стволовыми вредителями. Гниль ствола. Дерево находится в непосредственной близости от полосы отвода автодороги г.Златоуст-п.Магнитка. Существует угроза падения всего дерева или его части на дорогу и причинения ущерба населению и имуществу граждан и юридических лиц.	2023-2025
553	55.247612977 400422 59.714652970 433235	Пихта	13	12	0,061	Дерево, усохшее в предшествующие годы (старый сухостой), хвоя отсутствует, мелкие веточки осыпались, кора частично отпала, древесина отработана стволовыми вредителями. Гниль ствола. Дерево находится в непосредственной близости от полосы отвода автодороги г.Златоуст-п.Магнитка. Существует угроза падения всего дерева или его части на дорогу и причинения ущерба населению и имуществу граждан и юридических лиц.	2023-2025
554	55.247612977 400422 59.714652970 433235	Пихта	14	16	0,134	Дерево, усохшее в предшествующие годы (старый сухостой), хвоя отсутствует, мелкие веточки осыпались, кора частично отпала, древесина отработана стволовыми вредителями. Гниль ствола. Дерево находится в непосредственной близости от полосы отвода автодороги г.Златоуст-п.Магнитка. Существует угроза падения всего дерева или его части на дорогу и причинения ущерба населению и имуществу граждан и юридических лиц.	2023-2025
555	55.247552962 973714 59.714921023 696661	Пихта	16	16	0,134	Дерево, усохшее в предшествующие годы (старый сухостой), хвоя отсутствует, мелкие веточки осыпались, кора частично отпала, древесина отработана стволовыми вредителями. Гниль ствола. Дерево находится в непосредственной близости от полосы отвода автодороги г.Златоуст-п.Магнитка. Существует угроза падения всего дерева или его части на дорогу и причинения ущерба населению и имуществу граждан и юридических лиц.	2023-2025
556	55.247552962 973714 59.714921023 696661	Пихта	20	20	0,243	Дерево, усохшее в предшествующие годы (старый сухостой), хвоя отсутствует, мелкие веточки осыпались, кора частично отпала, древесина отработана стволовыми вредителями. Гниль ствола. Дерево находится в непосредственной близости от полосы отвода автодороги г.Златоуст-п.Магнитка. Существует угроза падения всего дерева или его части на дорогу и причинения ущерба населению и имуществу граждан и юридических лиц.	2023-2025
557	55.247552962 973714 59.714921023 696661	Пихта	17	20	0,243	Дерево, усохшее в предшествующие годы (старый сухостой), хвоя отсутствует, мелкие веточки осыпались, кора частично отпала, древесина отработана стволовыми вредителями. Гниль ствола. Дерево находится в непосредственной близости от полосы отвода автодороги г.Златоуст-п.Магнитка. Существует угроза падения	2023-2025

						всего дерева или его части на дорогу и причинения ущерба населению и имуществу граждан и юридических лиц.	
558	55.247552962 973714 59.714921023 696661	Пихта	20	20	0,243	Дерево, усохшее в предшествующие годы (старый сухой), хвоя отсутствует, мелкие веточки осыпались, кора частично отпала, древесина отработана стволовыми вредителями. Гниль ствола. Дерево находится в непосредственной близости от полосы отвода автодороги г.Златоуст-п.Магнитка. Существует угроза падения всего дерева или его части на дорогу и причинения ущерба населению и имуществу граждан и юридических лиц.	2023-2025
559	55.247461013 495922 59.715154040 60483	Пихта	13	12	0,061	Дерево, усохшее в предшествующие годы (старый сухой), хвоя отсутствует, мелкие веточки осыпались, кора частично отпала, древесина отработана стволовыми вредителями. Гниль ствола. Дерево находится в непосредственной близости от полосы отвода автодороги г.Златоуст-п.Магнитка. Существует угроза падения всего дерева или его части на дорогу и причинения ущерба населению и имуществу граждан и юридических лиц.	2023-2025
560	55.247461013 495922 59.715154040 60483	Пихта	22	28	0,566	Дерево, усохшее в предшествующие годы (старый сухой), хвоя отсутствует, мелкие веточки осыпались, кора частично отпала, древесина отработана стволовыми вредителями. Гниль ствола. Дерево находится в непосредственной близости от полосы отвода автодороги г.Златоуст-п.Магнитка. Существует угроза падения всего дерева или его части на дорогу и причинения ущерба населению и имуществу граждан и юридических лиц.	2023-2025
561	55.247461013 495922 59.715154040 60483	Пихта	19	20	0,243	Дерево, усохшее в предшествующие годы (старый сухой), хвоя отсутствует, мелкие веточки осыпались, кора частично отпала, древесина отработана стволовыми вредителями. Гниль ствола. Дерево находится в непосредственной близости от полосы отвода автодороги г.Златоуст-п.Магнитка. Существует угроза падения всего дерева или его части на дорогу и причинения ущерба населению и имуществу граждан и юридических лиц.	2023-2025
562	55.247461013 495922 59.715154040 60483	Пихта	22	32	0,773	Дерево, усохшее в предшествующие годы (старый сухой), хвоя отсутствует, мелкие веточки осыпались, кора частично отпала, древесина отработана стволовыми вредителями. Гниль ствола. Дерево находится в непосредственной близости от полосы отвода автодороги г.Златоуст-п.Магнитка. Существует угроза падения всего дерева или его части на дорогу и причинения ущерба населению и имуществу граждан и юридических лиц.	2023-2025
563	55.247461013 495922	Пихта	19	20	0,243	Дерево, усохшее в предшествующие годы (старый сухой), хвоя отсутствует, мелкие веточки осыпались, кора частично отпала, древесина отработана стволовыми вредителями. Гниль ствола. Дерево находится в непосредственной близости от полосы отвода	2023-2025

	59.715154040 60483					автодороги г.Златоуст-п.Магнитка. Существует угроза падения всего дерева или его части на дорогу и причинения ущерба населению и имуществу граждан и юридических лиц.	
564	55.247461013 495922 59.715154040 60483	Пихта	17	20	0,243	Дерево, усохшее в предшествующие годы (старый сухой), хвоя отсутствует, мелкие веточки осыпались, кора частично отпала, древесина отработана стволовыми вредителями. Гниль ствола. Дерево находится в непосредственной близости от полосы отвода автодороги г.Златоуст-п.Магнитка. Существует угроза падения всего дерева или его части на дорогу и причинения ущерба населению и имуществу граждан и юридических лиц.	2023-2025
565	55.247461013 495922 59.715154040 60483	Пихта	16	16	0,134	Дерево, усохшее в предшествующие годы (старый сухой), хвоя отсутствует, мелкие веточки осыпались, кора частично отпала, древесина отработана стволовыми вредителями. Гниль ствола. Дерево находится в непосредственной близости от полосы отвода автодороги г.Златоуст-п.Магнитка. Существует угроза падения всего дерева или его части на дорогу и причинения ущерба населению и имуществу граждан и юридических лиц.	2023-2025
566	55.247461013 495922 59.715154040 60483	Пихта	21	24	0,388	Дерево, усохшее в предшествующие годы (старый сухой), хвоя отсутствует, мелкие веточки осыпались, кора частично отпала, древесина отработана стволовыми вредителями. Гниль ствола. Дерево находится в непосредственной близости от полосы отвода автодороги г.Златоуст-п.Магнитка. Существует угроза падения всего дерева или его части на дорогу и причинения ущерба населению и имуществу граждан и юридических лиц.	2023-2025
567	55.247461013 495922 59.715154040 60483	Пихта	17	20	0,243	Дерево, усохшее в предшествующие годы (старый сухой), хвоя отсутствует, мелкие веточки осыпались, кора частично отпала, древесина отработана стволовыми вредителями. Гниль ствола. Дерево находится в непосредственной близости от полосы отвода автодороги г.Златоуст-п.Магнитка. Существует угроза падения всего дерева или его части на дорогу и причинения ущерба населению и имуществу граждан и юридических лиц.	2023-2025
568	55.247461013 495922 59.715154040 60483	Пихта	17	16	0,134	Дерево, усохшее в предшествующие годы (старый сухой), хвоя отсутствует, мелкие веточки осыпались, кора частично отпала, древесина отработана стволовыми вредителями. Гниль ствола. Дерево находится в непосредственной близости от полосы отвода автодороги г.Златоуст-п.Магнитка. Существует угроза падения всего дерева или его части на дорогу и причинения ущерба населению и имуществу граждан и юридических лиц.	2023-2025
569	55.247461013 495922	Пихта	14	16	0,134	Дерево, усохшее в предшествующие годы (старый сухой), хвоя отсутствует, мелкие веточки осыпались, кора частично отпала, древесина отработана стволовыми вредителями. Гниль ствола.	2023-2025

	59.715154040 60483					Дерево находится в непосредственной близости от полосы отвода автодороги г.Златоуст-п.Магнитка. Существует угроза падения всего дерева или его части на дорогу и причинения ущерба населению и имуществу граждан и юридических лиц.	
570	55.247461013 495922 59.715154040 60483	Пихта	22	28	0,566	Дерево, усохшее в предшествующие годы (старый сухой), хвоя отсутствует, мелкие веточки осыпались, кора частично отпала, древесина отработана стволовыми вредителями. Гниль ствола. Дерево находится в непосредственной близости от полосы отвода автодороги г.Златоуст-п.Магнитка. Существует угроза падения всего дерева или его части на дорогу и причинения ущерба населению и имуществу граждан и юридических лиц.	2023-2025
571	55.247461013 495922 59.715154040 60483	Пихта	22	28	0,566	Дерево, усохшее в предшествующие годы (старый сухой), хвоя отсутствует, мелкие веточки осыпались, кора частично отпала, древесина отработана стволовыми вредителями. Гниль ствола. Дерево находится в непосредственной близости от полосы отвода автодороги г.Златоуст-п.Магнитка. Существует угроза падения всего дерева или его части на дорогу и причинения ущерба населению и имуществу граждан и юридических лиц.	2023-2025
572	55.247409967 705607 59.715365013 107657	Пихта	14	16	0,134	Дерево, усохшее в предшествующие годы (старый сухой), хвоя отсутствует, мелкие веточки осыпались, кора частично отпала, древесина отработана стволовыми вредителями. Гниль ствола. Дерево находится в непосредственной близости от полосы отвода автодороги г.Златоуст-п.Магнитка. Существует угроза падения всего дерева или его части на дорогу и причинения ущерба населению и имуществу граждан и юридических лиц.	2023-2025
573	55.247409967 705607 59.715365013 107657	Пихта	14	12	0,061	Дерево, усохшее в предшествующие годы (старый сухой), хвоя отсутствует, мелкие веточки осыпались, кора частично отпала, древесина отработана стволовыми вредителями. Гниль ствола. Дерево находится в непосредственной близости от полосы отвода автодороги г.Златоуст-п.Магнитка. Существует угроза падения всего дерева или его части на дорогу и причинения ущерба населению и имуществу граждан и юридических лиц.	2023-2025
574	55.247409967 705607 59.715365013 107657	Пихта	13	12	0,061	Дерево, усохшее в предшествующие годы (старый сухой), хвоя отсутствует, мелкие веточки осыпались, кора частично отпала, древесина отработана стволовыми вредителями. Гниль ствола. Дерево находится в непосредственной близости от полосы отвода автодороги г.Златоуст-п.Магнитка. Существует угроза падения всего дерева или его части на дорогу и причинения ущерба населению и имуществу граждан и юридических лиц.	2023-2025

575	55.247409967 705607 59.715365013 107657	Пихта	16	16	0,134	Дерево, усохшее в предшествующие годы (старый сухостой), хвоя отсутствует, мелкие веточки осыпались, кора частично отпала, древесина отработана стволовыми вредителями. Гниль ствола. Дерево находится в непосредственной близости от полосы отвода автодороги г.Златоуст-п.Магнитка. Существует угроза падения всего дерева или его части на дорогу и причинения ущерба населению и имуществу граждан и юридических лиц.	2023-2025
576	55.247414996 84751 59.715573973 953724	Пихта	13	12	0,061	Дерево, усохшее в предшествующие годы (старый сухостой), хвоя отсутствует, мелкие веточки осыпались, кора частично отпала, древесина отработана стволовыми вредителями. Гниль ствола. Дерево находится в непосредственной близости от полосы отвода автодороги г.Златоуст-п.Магнитка. Существует угроза падения всего дерева или его части на дорогу и причинения ущерба населению и имуществу граждан и юридических лиц.	2023-2025
577	55.247414996 84751 59.715573973 953724	Пихта	17	20	0,243	Дерево, усохшее в предшествующие годы (старый сухостой), хвоя отсутствует, мелкие веточки осыпались, кора частично отпала, древесина отработана стволовыми вредителями. Гниль ствола. Дерево находится в непосредственной близости от полосы отвода автодороги г.Златоуст-п.Магнитка. Существует угроза падения всего дерева или его части на дорогу и причинения ущерба населению и имуществу граждан и юридических лиц.	2023-2025
578	55.247414996 84751 59.715573973 953724	Ель	21	24	0,389	Дерево, усохшее в предшествующие годы (старый сухостой), хвоя отсутствует, мелкие веточки осыпались, кора частично отпала, древесина отработана стволовыми вредителями. Гниль ствола. Дерево находится в непосредственной близости от полосы отвода автодороги г.Златоуст-п.Магнитка. Существует угроза падения всего дерева или его части на дорогу и причинения ущерба населению и имуществу граждан и юридических лиц.	2023-2025
579	55.247414996 84751 59.715573973 953724	Пихта	14	16	0,134	Дерево, усохшее в предшествующие годы (старый сухостой), хвоя отсутствует, мелкие веточки осыпались, кора частично отпала, древесина отработана стволовыми вредителями. Гниль ствола. Дерево находится в непосредственной близости от полосы отвода автодороги г.Златоуст-п.Магнитка. Существует угроза падения всего дерева или его части на дорогу и причинения ущерба населению и имуществу граждан и юридических лиц.	2023-2025
580	55.247397981 584072 59.715669024 735689	Пихта	16	16	0,134	Дерево, усохшее в предшествующие годы (старый сухостой), хвоя отсутствует, мелкие веточки осыпались, кора частично отпала, древесина отработана стволовыми вредителями. Гниль ствола. Дерево находится в непосредственной близости от полосы отвода автодороги г.Златоуст-п.Магнитка. Существует угроза падения	2023-2025

						всего дерева или его части на дорогу и причинения ущерба населению и имуществу граждан и юридических лиц.	
581	55.247397981 584072 59.715669024 735689	Пихта	17	16	0,134	Дерево, усохшее в предшествующие годы (старый сухой), хвоя отсутствует, мелкие веточки осыпались, кора частично отпала, древесина отработана стволовыми вредителями. Гниль ствола. Дерево находится в непосредственной близости от полосы отвода автодороги г.Златоуст-п.Магнитка. Существует угроза падения всего дерева или его части на дорогу и причинения ущерба населению и имуществу граждан и юридических лиц.	2023-2025
582	55.247397981 584072 59.715669024 735689	Пихта	20	24	0,388	Дерево, усохшее в предшествующие годы (старый сухой), хвоя отсутствует, мелкие веточки осыпались, кора частично отпала, древесина отработана стволовыми вредителями. Гниль ствола. Дерево находится в непосредственной близости от полосы отвода автодороги г.Златоуст-п.Магнитка. Существует угроза падения всего дерева или его части на дорогу и причинения ущерба населению и имуществу граждан и юридических лиц.	2023-2025
583	55.247397981 584072 59.715669024 735689	Пихта	14	16	0,134	Дерево, усохшее в предшествующие годы (старый сухой), хвоя отсутствует, мелкие веточки осыпались, кора частично отпала, древесина отработана стволовыми вредителями. Гниль ствола. Дерево находится в непосредственной близости от полосы отвода автодороги г.Златоуст-п.Магнитка. Существует угроза падения всего дерева или его части на дорогу и причинения ущерба населению и имуществу граждан и юридических лиц.	2023-2025
584	55.247312989 085913 59.715803973 376751	Ель	21	24	0,389	Дерево, усохшее в предшествующие годы (старый сухой), хвоя отсутствует, мелкие веточки осыпались, кора частично отпала, древесина отработана стволовыми вредителями. Гниль ствола. Дерево находится в непосредственной близости от полосы отвода автодороги г.Златоуст-п.Магнитка. Существует угроза падения всего дерева или его части на дорогу и причинения ущерба населению и имуществу граждан и юридических лиц.	2023-2025
585	55.247312989 085913 59.715803973 376751	Пихта	22	28	0,566	Дерево, усохшее в предшествующие годы (старый сухой), хвоя отсутствует, мелкие веточки осыпались, кора частично отпала, древесина отработана стволовыми вредителями. Гниль ствола. Дерево находится в непосредственной близости от полосы отвода автодороги г.Златоуст-п.Магнитка. Существует угроза падения всего дерева или его части на дорогу и причинения ущерба населению и имуществу граждан и юридических лиц.	2023-2025
586	55.247312989 085913	Пихта	17	20	0,243	Дерево, усохшее в предшествующие годы (старый сухой), хвоя отсутствует, мелкие веточки осыпались, кора частично отпала, древесина отработана стволовыми вредителями. Гниль ствола. Дерево находится в непосредственной близости от полосы отвода	2023-2025

	59.715803973 376751					автодороги г.Златоуст-п.Магнитка. Существует угроза падения всего дерева или его части на дорогу и причинения ущерба населению и имуществу граждан и юридических лиц.	
587	55.247312989 085913 59.715803973 376751	Пихта	20	20	0,243	Дерево, усохшее в предшествующие годы (старый сухой), хвоя отсутствует, мелкие веточки осыпались, кора частично отпала, древесина отработана стволовыми вредителями. Гниль ствола. Дерево находится в непосредственной близости от полосы отвода автодороги г.Златоуст-п.Магнитка. Существует угроза падения всего дерева или его части на дорогу и причинения ущерба населению и имуществу граждан и юридических лиц.	2023-2025
588	55.247357999 905944 59.715843033 04553	Пихта	20	24	0,388	Дерево, усохшее в предшествующие годы (старый сухой), хвоя отсутствует, мелкие веточки осыпались, кора частично отпала, древесина отработана стволовыми вредителями. Гниль ствола. Дерево находится в непосредственной близости от полосы отвода автодороги г.Златоуст-п.Магнитка. Существует угроза падения всего дерева или его части на дорогу и причинения ущерба населению и имуществу граждан и юридических лиц.	2023-2025
589	55.247357999 905944 59.715843033 04553	Пихта	16	16	0,134	Дерево, усохшее в предшествующие годы (старый сухой), хвоя отсутствует, мелкие веточки осыпались, кора частично отпала, древесина отработана стволовыми вредителями. Гниль ствола. Дерево находится в непосредственной близости от полосы отвода автодороги г.Златоуст-п.Магнитка. Существует угроза падения всего дерева или его части на дорогу и причинения ущерба населению и имуществу граждан и юридических лиц.	2023-2025
590	55.247357999 905944 59.715843033 04553	Пихта	17	20	0,243	Дерево, усохшее в предшествующие годы (старый сухой), хвоя отсутствует, мелкие веточки осыпались, кора частично отпала, древесина отработана стволовыми вредителями. Гниль ствола. Дерево находится в непосредственной близости от полосы отвода автодороги г.Златоуст-п.Магнитка. Существует угроза падения всего дерева или его части на дорогу и причинения ущерба населению и имуществу граждан и юридических лиц.	2023-2025
591	55.247357999 905944 59.715843033 04553	Пихта	19	20	0,243	Дерево, усохшее в предшествующие годы (старый сухой), хвоя отсутствует, мелкие веточки осыпались, кора частично отпала, древесина отработана стволовыми вредителями. Гниль ствола. Дерево находится в непосредственной близости от полосы отвода автодороги г.Златоуст-п.Магнитка. Существует угроза падения всего дерева или его части на дорогу и причинения ущерба населению и имуществу граждан и юридических лиц.	2023-2025
592	55.247357999 905944	Пихта	20	24	0,388	Дерево, усохшее в предшествующие годы (старый сухой), хвоя отсутствует, мелкие веточки осыпались, кора частично отпала, древесина отработана стволовыми вредителями. Гниль ствола.	2023-2025

	59.715843033 04553					Дерево находится в непосредственной близости от полосы отвода автодороги г.Златоуст-п.Магнитка. Существует угроза падения всего дерева или его части на дорогу и причинения ущерба населению и имуществу граждан и юридических лиц.	
593	55.247278958 559036 59.716045958 921313	Пихта	20	24	0,388	Дерево, усохшее в предшествующие годы (старый сухой), хвоя отсутствует, мелкие веточки осыпались, кора частично отпала, древесина отработана стволовыми вредителями. Гниль ствола. Дерево находится в непосредственной близости от полосы отвода автодороги г.Златоуст-п.Магнитка. Существует угроза падения всего дерева или его части на дорогу и причинения ущерба населению и имуществу граждан и юридических лиц.	2023-2025
594	55.247278958 559036 59.716045958 921313	Пихта	14	12	0,061	Дерево, усохшее в предшествующие годы (старый сухой), хвоя отсутствует, мелкие веточки осыпались, кора частично отпала, древесина отработана стволовыми вредителями. Гниль ствола. Дерево находится в непосредственной близости от полосы отвода автодороги г.Златоуст-п.Магнитка. Существует угроза падения всего дерева или его части на дорогу и причинения ущерба населению и имуществу граждан и юридических лиц.	2023-2025
595	55.247278958 559036 59.716045958 921313	Пихта	19	20	0,243	Дерево, усохшее в предшествующие годы (старый сухой), хвоя отсутствует, мелкие веточки осыпались, кора частично отпала, древесина отработана стволовыми вредителями. Гниль ствола. Дерево находится в непосредственной близости от полосы отвода автодороги г.Златоуст-п.Магнитка. Существует угроза падения всего дерева или его части на дорогу и причинения ущерба населению и имуществу граждан и юридических лиц.	2023-2025
596	55.247278958 559036 59.716045958 921313	Пихта	21	28	0,566	Дерево, усохшее в предшествующие годы (старый сухой), хвоя отсутствует, мелкие веточки осыпались, кора частично отпала, древесина отработана стволовыми вредителями. Гниль ствола. Дерево находится в непосредственной близости от полосы отвода автодороги г.Златоуст-п.Магнитка. Существует угроза падения всего дерева или его части на дорогу и причинения ущерба населению и имуществу граждан и юридических лиц.	2023-2025
597	55.247278958 559036 59.716045958 921313	Пихта	16	16	0,134	Дерево, усохшее в предшествующие годы (старый сухой), хвоя отсутствует, мелкие веточки осыпались, кора частично отпала, древесина отработана стволовыми вредителями. Гниль ствола. Дерево находится в непосредственной близости от полосы отвода автодороги г.Златоуст-п.Магнитка. Существует угроза падения всего дерева или его части на дорогу и причинения ущерба населению и имуществу граждан и юридических лиц.	2023-2025

598	55.247278958 559036 59.716045958 921313	Пихта	16	16	0,134	Дерево, усохшее в предшествующие годы (старый сухостой), хвоя отсутствует, мелкие веточки осыпались, кора частично отпала, древесина отработана стволовыми вредителями. Гниль ствола. Дерево находится в непосредственной близости от полосы отвода автодороги г.Златоуст-п.Магнитка. Существует угроза падения всего дерева или его части на дорогу и причинения ущерба населению и имуществу граждан и юридических лиц.	2023-2025
599	55.247278958 559036 59.716045958 921313	Пихта	9	8	0,019	Дерево, усохшее в предшествующие годы (старый сухостой), хвоя отсутствует, мелкие веточки осыпались, кора частично отпала, древесина отработана стволовыми вредителями. Гниль ствола. Дерево находится в непосредственной близости от полосы отвода автодороги г.Златоуст-п.Магнитка. Существует угроза падения всего дерева или его части на дорогу и причинения ущерба населению и имуществу граждан и юридических лиц.	2023-2025
600	55.247278958 559036 59.716045958 921313	Пихта	22	28	0,566	Дерево, усохшее в предшествующие годы (старый сухостой), хвоя отсутствует, мелкие веточки осыпались, кора частично отпала, древесина отработана стволовыми вредителями. Гниль ствола. Дерево находится в непосредственной близости от полосы отвода автодороги г.Златоуст-п.Магнитка. Существует угроза падения всего дерева или его части на дорогу и причинения ущерба населению и имуществу граждан и юридических лиц.	2023-2025
601	55.247274013 236165 59.716213010 251522	Пихта	16	16	0,134	Дерево, усохшее в предшествующие годы (старый сухостой), хвоя отсутствует, мелкие веточки осыпались, кора частично отпала, древесина отработана стволовыми вредителями. Гниль ствола. Дерево находится в непосредственной близости от полосы отвода автодороги г.Златоуст-п.Магнитка. Существует угроза падения всего дерева или его части на дорогу и причинения ущерба населению и имуществу граждан и юридических лиц.	2023-2025
602	55.247274013 236165 59.716213010 251522	Пихта	16	16	0,134	Дерево, усохшее в предшествующие годы (старый сухостой), хвоя отсутствует, мелкие веточки осыпались, кора частично отпала, древесина отработана стволовыми вредителями. Гниль ствола. Дерево находится в непосредственной близости от полосы отвода автодороги г.Златоуст-п.Магнитка. Существует угроза падения всего дерева или его части на дорогу и причинения ущерба населению и имуществу граждан и юридических лиц.	2023-2025
603	55.247274013 236165 59.716213010 251522	Пихта	16	16	0,134	Дерево, усохшее в предшествующие годы (старый сухостой), хвоя отсутствует, мелкие веточки осыпались, кора частично отпала, древесина отработана стволовыми вредителями. Гниль ствола. Дерево находится в непосредственной близости от полосы отвода автодороги г.Златоуст-п.Магнитка. Существует угроза падения	2023-2025

						всего дерева или его части на дорогу и причинения ущерба населению и имуществу граждан и юридических лиц.	
604	55.247274013 236165 59.716213010 251522	Пихта	22	32	0,773	Дерево, усохшее в предшествующие годы (старый сухой), хвоя отсутствует, мелкие веточки осыпались, кора частично отпала, древесина отработана стволовыми вредителями. Гниль ствола. Дерево находится в непосредственной близости от полосы отвода автодороги г.Златоуст-п.Магнитка. Существует угроза падения всего дерева или его части на дорогу и причинения ущерба населению и имуществу граждан и юридических лиц.	2023-2025
605	55.247274013 236165 59.716213010 251522	Пихта	22	28	0,566	Дерево, усохшее в предшествующие годы (старый сухой), хвоя отсутствует, мелкие веточки осыпались, кора частично отпала, древесина отработана стволовыми вредителями. Гниль ствола. Дерево находится в непосредственной близости от полосы отвода автодороги г.Златоуст-п.Магнитка. Существует угроза падения всего дерева или его части на дорогу и причинения ущерба населению и имуществу граждан и юридических лиц.	2023-2025
606	55.247274013 236165 59.716213010 251522	Ель	21	24	0,389	Дерево, усохшее в предшествующие годы (старый сухой), хвоя отсутствует, мелкие веточки осыпались, кора частично отпала, древесина отработана стволовыми вредителями. Гниль ствола. Дерево находится в непосредственной близости от полосы отвода автодороги г.Златоуст-п.Магнитка. Существует угроза падения всего дерева или его части на дорогу и причинения ущерба населению и имуществу граждан и юридических лиц.	2023-2025
607	55.247172005 474567 59.716401016 33966	Пихта	16	16	0,134	Дерево, усохшее в предшествующие годы (старый сухой), хвоя отсутствует, мелкие веточки осыпались, кора частично отпала, древесина отработана стволовыми вредителями. Гниль ствола. Дерево находится в непосредственной близости от полосы отвода автодороги г.Златоуст-п.Магнитка. Существует угроза падения всего дерева или его части на дорогу и причинения ущерба населению и имуществу граждан и юридических лиц.	2023-2025
608	55.247172005 474567 59.716401016 33966	Пихта	14	16	0,134	Дерево, усохшее в предшествующие годы (старый сухой), хвоя отсутствует, мелкие веточки осыпались, кора частично отпала, древесина отработана стволовыми вредителями. Гниль ствола. Дерево находится в непосредственной близости от полосы отвода автодороги г.Златоуст-п.Магнитка. Существует угроза падения всего дерева или его части на дорогу и причинения ущерба населению и имуществу граждан и юридических лиц.	2023-2025
609	55.247172005 474567	Пихта	9	8	0,019	Дерево, усохшее в предшествующие годы (старый сухой), хвоя отсутствует, мелкие веточки осыпались, кора частично отпала, древесина отработана стволовыми вредителями. Гниль ствола. Дерево находится в непосредственной близости от полосы отвода	2023-2025

	59.716401016 33966					автодороги г.Златоуст-п.Магнитка. Существует угроза падения всего дерева или его части на дорогу и причинения ущерба населению и имуществу граждан и юридических лиц.	
610	55.247172005 474567 59.716401016 33966	Пихта	16	16	0,134	Дерево, усохшее в предшествующие годы (старый сухой), хвоя отсутствует, мелкие веточки осыпались, кора частично отпала, древесина отработана стволовыми вредителями. Гниль ствола. Дерево находится в непосредственной близости от полосы отвода автодороги г.Златоуст-п.Магнитка. Существует угроза падения всего дерева или его части на дорогу и причинения ущерба населению и имуществу граждан и юридических лиц.	2023-2025
611	55.247224979 102612 59.716643001 884222	Пихта	23	36	1,004	Дерево, усохшее в предшествующие годы (старый сухой), хвоя отсутствует, мелкие веточки осыпались, кора частично отпала, древесина отработана стволовыми вредителями. Гниль ствола. Дерево находится в непосредственной близости от полосы отвода автодороги г.Златоуст-п.Магнитка. Существует угроза падения всего дерева или его части на дорогу и причинения ущерба населению и имуществу граждан и юридических лиц.	2023-2025
612	55.247020041 570067 59.716898985 207081	Пихта	22	28	0,566	Дерево, усохшее в предшествующие годы (старый сухой), хвоя отсутствует, мелкие веточки осыпались, кора частично отпала, древесина отработана стволовыми вредителями. Гниль ствола. Дерево находится в непосредственной близости от полосы отвода автодороги г.Златоуст-п.Магнитка. Существует угроза падения всего дерева или его части на дорогу и причинения ущерба населению и имуществу граждан и юридических лиц.	2023-2025
613	55.246844021 603465 59.717252030 968666	Пихта	9	12	0,061	Дерево, усохшее в предшествующие годы (старый сухой), хвоя отсутствует, мелкие веточки осыпались, кора частично отпала, древесина отработана стволовыми вредителями. Гниль ствола. Дерево находится в непосредственной близости от полосы отвода автодороги г.Златоуст-п.Магнитка. Существует угроза падения всего дерева или его части на дорогу и причинения ущерба населению и имуществу граждан и юридических лиц.	2023-2025
614	55.246844021 603465 59.717252030 968666	Пихта	13	12	0,061	Дерево, усохшее в предшествующие годы (старый сухой), хвоя отсутствует, мелкие веточки осыпались, кора частично отпала, древесина отработана стволовыми вредителями. Гниль ствола. Дерево находится в непосредственной близости от полосы отвода автодороги г.Златоуст-п.Магнитка. Существует угроза падения всего дерева или его части на дорогу и причинения ущерба населению и имуществу граждан и юридических лиц.	2023-2025
615	55.246844021 603465	Пихта	19	20	0,243	Дерево, усохшее в предшествующие годы (старый сухой), хвоя отсутствует, мелкие веточки осыпались, кора частично отпала, древесина отработана стволовыми вредителями. Гниль ствола.	2023-2025

	59.717252030 968666					Дерево находится в непосредственной близости от полосы отвода автодороги г.Златоуст-п.Магнитка. Существует угроза падения всего дерева или его части на дорогу и причинения ущерба населению и имуществу граждан и юридических лиц.	
616	55.246636988 595128 59.717437019 571662	Пихта	20	20	0,243	Дерево, усохшее в предшествующие годы (старый сухой), хвоя отсутствует, мелкие веточки осыпались, кора частично отпала, древесина отработана стволовыми вредителями. Гниль ствола. Дерево находится в непосредственной близости от полосы отвода автодороги г.Златоуст-п.Магнитка. Существует угроза падения всего дерева или его части на дорогу и причинения ущерба населению и имуществу граждан и юридических лиц.	2023-2025
617	55.246636988 595128 59.717437019 571662	Пихта	13	12	0,061	Дерево, усохшее в предшествующие годы (старый сухой), хвоя отсутствует, мелкие веточки осыпались, кора частично отпала, древесина отработана стволовыми вредителями. Гниль ствола. Дерево находится в непосредственной близости от полосы отвода автодороги г.Златоуст-п.Магнитка. Существует угроза падения всего дерева или его части на дорогу и причинения ущерба населению и имуществу граждан и юридических лиц.	2023-2025
618	55.246636988 595128 59.717437019 571662	Пихта	20	24	0,388	Дерево, усохшее в предшествующие годы (старый сухой), хвоя отсутствует, мелкие веточки осыпались, кора частично отпала, древесина отработана стволовыми вредителями. Гниль ствола. Дерево находится в непосредственной близости от полосы отвода автодороги г.Златоуст-п.Магнитка. Существует угроза падения всего дерева или его части на дорогу и причинения ущерба населению и имуществу граждан и юридических лиц.	2023-2025
619	55.246636988 595128 59.717437019 571662	Пихта	20	24	0,388	Дерево, усохшее в предшествующие годы (старый сухой), хвоя отсутствует, мелкие веточки осыпались, кора частично отпала, древесина отработана стволовыми вредителями. Гниль ствола. Дерево находится в непосредственной близости от полосы отвода автодороги г.Златоуст-п.Магнитка. Существует угроза падения всего дерева или его части на дорогу и причинения ущерба населению и имуществу граждан и юридических лиц.	2023-2025
620	55.246636988 595128 59.717437019 571662	Пихта	17	16	0,134	Дерево, усохшее в предшествующие годы (старый сухой), хвоя отсутствует, мелкие веточки осыпались, кора частично отпала, древесина отработана стволовыми вредителями. Гниль ствола. Дерево находится в непосредственной близости от полосы отвода автодороги г.Златоуст-п.Магнитка. Существует угроза падения всего дерева или его части на дорогу и причинения ущерба населению и имуществу граждан и юридических лиц.	2023-2025

621	55.246636988 595128 59.717437019 571662	Пихта	21	28	0,566	Дерево, усохшее в предшествующие годы (старый сухостой), хвоя отсутствует, мелкие веточки осыпались, кора частично отпала, древесина отработана стволовыми вредителями. Гниль ствола. Дерево находится в непосредственной близости от полосы отвода автодороги г.Златоуст-п.Магнитка. Существует угроза падения всего дерева или его части на дорогу и причинения ущерба населению и имуществу граждан и юридических лиц.	2023-2025
622	55.246636988 595128 59.717437019 571662	Пихта	16	16	0,134	Дерево, усохшее в предшествующие годы (старый сухостой), хвоя отсутствует, мелкие веточки осыпались, кора частично отпала, древесина отработана стволовыми вредителями. Гниль ствола. Дерево находится в непосредственной близости от полосы отвода автодороги г.Златоуст-п.Магнитка. Существует угроза падения всего дерева или его части на дорогу и причинения ущерба населению и имуществу граждан и юридических лиц.	2023-2025
623	55.246561970 561743 59.717447999 864817	Пихта	20	24	0,388	Дерево, усохшее в предшествующие годы (старый сухостой), хвоя отсутствует, мелкие веточки осыпались, кора частично отпала, древесина отработана стволовыми вредителями. Гниль ствола. Дерево находится в непосредственной близости от полосы отвода автодороги г.Златоуст-п.Магнитка. Существует угроза падения всего дерева или его части на дорогу и причинения ущерба населению и имуществу граждан и юридических лиц.	2023-2025
624	55.246549984 440207 59.717538021 504879	Пихта	16	16	0,134	Дерево, усохшее в предшествующие годы (старый сухостой), хвоя отсутствует, мелкие веточки осыпались, кора частично отпала, древесина отработана стволовыми вредителями. Гниль ствола. Дерево находится в непосредственной близости от полосы отвода автодороги г.Златоуст-п.Магнитка. Существует угроза падения всего дерева или его части на дорогу и причинения ущерба населению и имуществу граждан и юридических лиц.	2023-2025
625	55.246499022 468925 59.717558976 262808	Пихта	14	12	0,061	Дерево, усохшее в предшествующие годы (старый сухостой), хвоя отсутствует, мелкие веточки осыпались, кора частично отпала, древесина отработана стволовыми вредителями. Гниль ствола. Дерево находится в непосредственной близости от полосы отвода автодороги г.Златоуст-п.Магнитка. Существует угроза падения всего дерева или его части на дорогу и причинения ущерба населению и имуществу граждан и юридических лиц.	2023-2025
626	55.246419981 122017 59.717543972 656131	Пихта	21	28	0,566	Дерево, усохшее в предшествующие годы (старый сухостой), хвоя отсутствует, мелкие веточки осыпались, кора частично отпала, древесина отработана стволовыми вредителями. Гниль ствола. Дерево находится в непосредственной близости от полосы отвода автодороги г.Златоуст-п.Магнитка. Существует угроза падения	2023-2025

						всего дерева или его части на дорогу и причинения ущерба населению и имуществу граждан и юридических лиц.	
627	55.246419981 122017 59.717543972 656131	Пихта	22	32	0,773	Дерево, усохшее в предшествующие годы (старый сухой), хвоя отсутствует, мелкие веточки осыпались, кора частично отпала, древесина обработана стволовыми вредителями. Гниль ствола. Дерево находится в непосредственной близости от полосы отвода автодороги г.Златоуст-п.Магнитка. Существует угроза падения всего дерева или его части на дорогу и причинения ущерба населению и имуществу граждан и юридических лиц.	2023-2025
628	55.246387962 251902 59.717684034 258127	Пихта	19	20	0,243	Дерево, усохшее в предшествующие годы (старый сухой), хвоя отсутствует, мелкие веточки осыпались, кора частично отпала, древесина обработана стволовыми вредителями. Гниль ствола. Дерево находится в непосредственной близости от полосы отвода автодороги г.Златоуст-п.Магнитка. Существует угроза падения всего дерева или его части на дорогу и причинения ущерба населению и имуществу граждан и юридических лиц.	2023-2025
629	55.246179001 405835 59.717753017 321229	Пихта	20	24	0,388	Дерево, усохшее в предшествующие годы (старый сухой), хвоя отсутствует, мелкие веточки осыпались, кора частично отпала, древесина обработана стволовыми вредителями. Гниль ствола. Дерево находится в непосредственной близости от полосы отвода автодороги г.Златоуст-п.Магнитка. Существует угроза падения всего дерева или его части на дорогу и причинения ущерба населению и имуществу граждан и юридических лиц.	2023-2025
630	55.246179001 405835 59.717753017 321229	Пихта	20	24	0,388	Дерево, усохшее в предшествующие годы (старый сухой), хвоя отсутствует, мелкие веточки осыпались, кора частично отпала, древесина обработана стволовыми вредителями. Гниль ствола. Дерево находится в непосредственной близости от полосы отвода автодороги г.Златоуст-п.Магнитка. Существует угроза падения всего дерева или его части на дорогу и причинения ущерба населению и имуществу граждан и юридических лиц.	2023-2025
631	55.246059978 380799 59.717867011 204362	Пихта	23	36	1,004	Дерево, усохшее в предшествующие годы (старый сухой), хвоя отсутствует, мелкие веточки осыпались, кора частично отпала, древесина обработана стволовыми вредителями. Гниль ствола. Дерево находится в непосредственной близости от полосы отвода автодороги г.Златоуст-п.Магнитка. Существует угроза падения всего дерева или его части на дорогу и причинения ущерба населению и имуществу граждан и юридических лиц.	2023-2025
632	55.246013961 732388	Пихта	14	12	0,061	Дерево, усохшее в предшествующие годы (старый сухой), хвоя отсутствует, мелкие веточки осыпались, кора частично отпала, древесина обработана стволовыми вредителями. Гниль ствола. Дерево находится в непосредственной близости от полосы отвода	2023-2025

	59.717926019 80269					автодороги г.Златоуст-п.Магнитка. Существует угроза падения всего дерева или его части на дорогу и причинения ущерба населению и имуществу граждан и юридических лиц.	
633	55.245931986 71937 59.717889977 619052	Пихта	20	24	0,388	Дерево, усохшее в предшествующие годы (старый сухой), хвоя отсутствует, мелкие веточки осыпались, кора частично отпала, древесина отработана стволовыми вредителями. Гниль ствола. Дерево находится в непосредственной близости от полосы отвода автодороги г.Златоуст-п.Магнитка. Существует угроза падения всего дерева или его части на дорогу и причинения ущерба населению и имуществу граждан и юридических лиц.	2023-2025
634	55.245931986 71937 59.717889977 619052	Пихта	16	16	0,134	Дерево, усохшее в предшествующие годы (старый сухой), хвоя отсутствует, мелкие веточки осыпались, кора частично отпала, древесина отработана стволовыми вредителями. Гниль ствола. Дерево находится в непосредственной близости от полосы отвода автодороги г.Златоуст-п.Магнитка. Существует угроза падения всего дерева или его части на дорогу и причинения ущерба населению и имуществу граждан и юридических лиц.	2023-2025
635	55.245529990 643263 59.718316029 757261	Пихта	14	12	0,061	Дерево, усохшее в предшествующие годы (старый сухой), хвоя отсутствует, мелкие веточки осыпались, кора частично отпала, древесина отработана стволовыми вредителями. Гниль ствола. Дерево находится в непосредственной близости от полосы отвода автодороги г.Златоуст-п.Магнитка. Существует угроза падения всего дерева или его части на дорогу и причинения ущерба населению и имуществу граждан и юридических лиц.	2023-2025
636	55.245529990 643263 59.718316029 757261	Пихта	22	28	0,566	Дерево, усохшее в предшествующие годы (старый сухой), хвоя отсутствует, мелкие веточки осыпались, кора частично отпала, древесина отработана стволовыми вредителями. Гниль ствола. Дерево находится в непосредственной близости от полосы отвода автодороги г.Златоуст-п.Магнитка. Существует угроза падения всего дерева или его части на дорогу и причинения ущерба населению и имуществу граждан и юридических лиц.	2023-2025
637	55.245437035 33709 59.718270013 10885	Пихта	17	20	0,243	Дерево, усохшее в предшествующие годы (старый сухой), хвоя отсутствует, мелкие веточки осыпались, кора частично отпала, древесина отработана стволовыми вредителями. Гниль ствола. Дерево находится в непосредственной близости от полосы отвода автодороги г.Златоуст-п.Магнитка. Существует угроза падения всего дерева или его части на дорогу и причинения ущерба населению и имуществу граждан и юридических лиц.	2023-2025
638	55.245427982 881665	Пихта	20	24	0,388	Дерево, усохшее в предшествующие годы (старый сухой), хвоя отсутствует, мелкие веточки осыпались, кора частично отпала, древесина отработана стволовыми вредителями. Гниль ствола.	2023-2025

	59.718324998 393655					Дерево находится в непосредственной близости от полосы отвода автодороги г.Златоуст-п.Магнитка. Существует угроза падения всего дерева или его части на дорогу и причинения ущерба населению и имуществу граждан и юридических лиц.	
639	55.245427982 881665 59.718324998 393655	Пихта	19	20	0,243	Дерево, усохшее в предшествующие годы (старый сухой), хвоя отсутствует, мелкие веточки осыпались, кора частично отпала, древесина отработана стволовыми вредителями. Гниль ствола. Дерево находится в непосредственной близости от полосы отвода автодороги г.Златоуст-п.Магнитка. Существует угроза падения всего дерева или его части на дорогу и причинения ущерба населению и имуществу граждан и юридических лиц.	2023-2025
640	55.245282975 956798 59.718530019 745231	Пихта	20	20	0,243	Дерево, усохшее в предшествующие годы (старый сухой), хвоя отсутствует, мелкие веточки осыпались, кора частично отпала, древесина отработана стволовыми вредителями. Гниль ствола. Дерево находится в непосредственной близости от полосы отвода автодороги г.Златоуст-п.Магнитка. Существует угроза падения всего дерева или его части на дорогу и причинения ущерба населению и имуществу граждан и юридических лиц.	2023-2025
641	55.245178034 52909 59.718672009 184957	Пихта	23	40	1,250	Дерево, усохшее в предшествующие годы (старый сухой), хвоя отсутствует, мелкие веточки осыпались, кора частично отпала, древесина отработана стволовыми вредителями. Гниль ствола. Дерево находится в непосредственной близости от полосы отвода автодороги г.Златоуст-п.Магнитка. Существует угроза падения всего дерева или его части на дорогу и причинения ущерба населению и имуществу граждан и юридических лиц.	2023-2025
642	55.245178034 52909 59.718672009 184957	Пихта	22	28	0,566	Дерево, усохшее в предшествующие годы (старый сухой), хвоя отсутствует, мелкие веточки осыпались, кора частично отпала, древесина отработана стволовыми вредителями. Гниль ствола. Дерево находится в непосредственной близости от полосы отвода автодороги г.Златоуст-п.Магнитка. Существует угроза падения всего дерева или его части на дорогу и причинения ущерба населению и имуществу граждан и юридических лиц.	2023-2025
643	55.245124977 082014 59.718755995 854735	Пихта	13	12	0,061	Дерево, усохшее в предшествующие годы (старый сухой), хвоя отсутствует, мелкие веточки осыпались, кора частично отпала, древесина отработана стволовыми вредителями. Гниль ствола. Дерево находится в непосредственной близости от полосы отвода автодороги г.Златоуст-п.Магнитка. Существует угроза падения всего дерева или его части на дорогу и причинения ущерба населению и имуществу граждан и юридических лиц.	2023-2025

644	55.245124977 082014 59.718755995 854735	Пихта	9	12	0,061	Дерево, усохшее в предшествующие годы (старый сухостой), хвоя отсутствует, мелкие веточки осыпались, кора частично отпала, древесина отработана стволовыми вредителями. Гниль ствола. Дерево находится в непосредственной близости от полосы отвода автодороги г.Златоуст-п.Магнитка. Существует угроза падения всего дерева или его части на дорогу и причинения ущерба населению и имуществу граждан и юридических лиц.	2023-2025
645	55.245034033 432603 59.718971997 499466	Пихта	22	28	0,566	Дерево, усохшее в предшествующие годы (старый сухостой), хвоя отсутствует, мелкие веточки осыпались, кора частично отпала, древесина отработана стволовыми вредителями. Гниль ствола. Дерево находится в непосредственной близости от полосы отвода автодороги г.Златоуст-п.Магнитка. Существует угроза падения всего дерева или его части на дорогу и причинения ущерба населению и имуществу граждан и юридических лиц.	2023-2025
646	55.244959015 399218 59.719052966 684103	Пихта	22	28	0,566	Дерево, усохшее в предшествующие годы (старый сухостой), хвоя отсутствует, мелкие веточки осыпались, кора частично отпала, древесина отработана стволовыми вредителями. Гниль ствола. Дерево находится в непосредственной близости от полосы отвода автодороги г.Златоуст-п.Магнитка. Существует угроза падения всего дерева или его части на дорогу и причинения ущерба населению и имуществу граждан и юридических лиц.	2023-2025
647	55.244959015 399218 59.719052966 684103	Пихта	22	28	0,566	Дерево, усохшее в предшествующие годы (старый сухостой), хвоя отсутствует, мелкие веточки осыпались, кора частично отпала, древесина отработана стволовыми вредителями. Гниль ствола. Дерево находится в непосредственной близости от полосы отвода автодороги г.Златоуст-п.Магнитка. Существует угроза падения всего дерева или его части на дорогу и причинения ущерба населению и имуществу граждан и юридических лиц.	2023-2025
648	55.244959015 399218 59.719052966 684103	Пихта	20	24	0,388	Дерево, усохшее в предшествующие годы (старый сухостой), хвоя отсутствует, мелкие веточки осыпались, кора частично отпала, древесина отработана стволовыми вредителями. Гниль ствола. Дерево находится в непосредственной близости от полосы отвода автодороги г.Златоуст-п.Магнитка. Существует угроза падения всего дерева или его части на дорогу и причинения ущерба населению и имуществу граждан и юридических лиц.	2023-2025
Квартал 87 выдел 5							
649	55.244805961 847305	Пихта	17	16	0,134	Дерево, усохшее в предшествующие годы (старый сухостой), хвоя отсутствует, мелкие веточки осыпались, кора частично отпала, древесина отработана стволовыми вредителями. Гниль ствола. Дерево находится в непосредственной близости от полосы отвода	2023-2025

	59.719366030 76756					автодороги г.Златоуст-п.Магнитка. Существует угроза падения всего дерева или его части на дорогу и причинения ущерба населению и имуществу граждан и юридических лиц.	
650	55.244719041 511416 59.719513971 358538	Пихта	16	16	0,134	Дерево, усохшее в предшествующие годы (старый сухой), хвоя отсутствует, мелкие веточки осыпались, кора частично отпала, древесина отработана стволовыми вредителями. Гниль ствола. Дерево находится в непосредственной близости от полосы отвода автодороги г.Златоуст-п.Магнитка. Существует угроза падения всего дерева или его части на дорогу и причинения ущерба населению и имуществу граждан и юридических лиц.	2023-2025
651	55.244719041 511416 59.719513971 358538	Пихта	17	20	0,243	Дерево, усохшее в предшествующие годы (старый сухой), хвоя отсутствует, мелкие веточки осыпались, кора частично отпала, древесина отработана стволовыми вредителями. Гниль ствола. Дерево находится в непосредственной близости от полосы отвода автодороги г.Златоуст-п.Магнитка. Существует угроза падения всего дерева или его части на дорогу и причинения ущерба населению и имуществу граждан и юридических лиц.	2023-2025
652	55.244641005 992889 59.719620002 433658	Пихта	17	16	0,134	Дерево, усохшее в предшествующие годы (старый сухой), хвоя отсутствует, мелкие веточки осыпались, кора частично отпала, древесина отработана стволовыми вредителями. Гниль ствола. Дерево находится в непосредственной близости от полосы отвода автодороги г.Златоуст-п.Магнитка. Существует угроза падения всего дерева или его части на дорогу и причинения ущерба населению и имуществу граждан и юридических лиц.	2023-2025
653	55.243495032 191277 59.721025982 871652	Пихта	22	28	0,566	Дерево, усохшее в предшествующие годы (старый сухой), хвоя отсутствует, мелкие веточки осыпались, кора частично отпала, древесина отработана стволовыми вредителями. Гниль ствола. Дерево находится в непосредственной близости от полосы отвода автодороги г.Златоуст-п.Магнитка. Существует угроза падения всего дерева или его части на дорогу и причинения ущерба населению и имуществу граждан и юридических лиц.	2023-2025
654	55.243495032 191277 59.721025982 871652	Пихта	23	36	1,004	Дерево, усохшее в предшествующие годы (старый сухой), хвоя отсутствует, мелкие веточки осыпались, кора частично отпала, древесина отработана стволовыми вредителями. Гниль ствола. Дерево находится в непосредственной близости от полосы отвода автодороги г.Златоуст-п.Магнитка. Существует угроза падения всего дерева или его части на дорогу и причинения ущерба населению и имуществу граждан и юридических лиц.	2023-2025

Квартал 87 выдел 7

655	55.243352958 932519 59.721171995 6249	Пихта	19	20	0,243	Дерево, усохшее в предшествующие годы (старый сухостой), хвоя отсутствует, мелкие веточки осыпались, кора частично отпала, древесина отработана стволовыми вредителями. Гниль ствола. Дерево находится в непосредственной близости от полосы отвода автодороги г.Златоуст-п.Магнитка. Существует угроза падения всего дерева или его части на дорогу и причинения ущерба населению и имуществу граждан и юридических лиц.	2023-2025
656	55.243352958 932519 59.721171995 6249	Пихта	14	12	0,061	Дерево, усохшее в предшествующие годы (старый сухостой), хвоя отсутствует, мелкие веточки осыпались, кора частично отпала, древесина отработана стволовыми вредителями. Гниль ствола. Дерево находится в непосредственной близости от полосы отвода автодороги г.Златоуст-п.Магнитка. Существует угроза падения всего дерева или его части на дорогу и причинения ущерба населению и имуществу граждан и юридических лиц.	2023-2025
657	55.243352958 932519 59.721171995 6249	Пихта	22	32	0,773	Дерево, усохшее в предшествующие годы (старый сухостой), хвоя отсутствует, мелкие веточки осыпались, кора частично отпала, древесина отработана стволовыми вредителями. Гниль ствола. Дерево находится в непосредственной близости от полосы отвода автодороги г.Златоуст-п.Магнитка. Существует угроза падения всего дерева или его части на дорогу и причинения ущерба населению и имуществу граждан и юридических лиц.	2023-2025
658	55.243352958 932519 59.721171995 6249	Пихта	19	20	0,243	Дерево, усохшее в предшествующие годы (старый сухостой), хвоя отсутствует, мелкие веточки осыпались, кора частично отпала, древесина отработана стволовыми вредителями. Гниль ствола. Дерево находится в непосредственной близости от полосы отвода автодороги г.Златоуст-п.Магнитка. Существует угроза падения всего дерева или его части на дорогу и причинения ущерба населению и имуществу граждан и юридических лиц.	2023-2025
659	55.243352958 932519 59.721171995 6249	Пихта	19	20	0,243	Дерево, усохшее в предшествующие годы (старый сухостой), хвоя отсутствует, мелкие веточки осыпались, кора частично отпала, древесина отработана стволовыми вредителями. Гниль ствола. Дерево находится в непосредственной близости от полосы отвода автодороги г.Златоуст-п.Магнитка. Существует угроза падения всего дерева или его части на дорогу и причинения ущерба населению и имуществу граждан и юридических лиц.	2023-2025
660	55.243234019 726515 59.721309961 751103	Пихта	21	24	0,388	Дерево, усохшее в предшествующие годы (старый сухостой), хвоя отсутствует, мелкие веточки осыпались, кора частично отпала, древесина отработана стволовыми вредителями. Гниль ствола. Дерево находится в непосредственной близости от полосы отвода автодороги г.Златоуст-п.Магнитка. Существует угроза падения	2023-2025

						всего дерева или его части на дорогу и причинения ущерба населению и имуществу граждан и юридических лиц.	
661	55.243116002 52986 59.721571980 044246	Пихта	17	20	0,243	Дерево, усохшее в предшествующие годы (старый сухой), хвоя отсутствует, мелкие веточки осыпались, кора частично отпала, древесина отработана стволовыми вредителями. Гниль ствола. Дерево находится в непосредственной близости от полосы отвода автодороги г.Златоуст-п.Магнитка. Существует угроза падения всего дерева или его части на дорогу и причинения ущерба населению и имуществу граждан и юридических лиц.	2023-2025
662	55.243126982 823014 59.721583966 165781	Пихта	20	20	0,243	Дерево, усохшее в предшествующие годы (старый сухой), хвоя отсутствует, мелкие веточки осыпались, кора частично отпала, древесина отработана стволовыми вредителями. Гниль ствола. Дерево находится в непосредственной близости от полосы отвода автодороги г.Златоуст-п.Магнитка. Существует угроза падения всего дерева или его части на дорогу и причинения ущерба населению и имуществу граждан и юридических лиц.	2023-2025
663	55.243126982 823014 59.721583966 165781	Пихта	14	16	0,134	Дерево, усохшее в предшествующие годы (старый сухой), хвоя отсутствует, мелкие веточки осыпались, кора частично отпала, древесина отработана стволовыми вредителями. Гниль ствола. Дерево находится в непосредственной близости от полосы отвода автодороги г.Златоуст-п.Магнитка. Существует угроза падения всего дерева или его части на дорогу и причинения ущерба населению и имуществу граждан и юридических лиц.	2023-2025
664	55.243082977 831364 59.721581032 499671	Пихта	23	36	1,004	Дерево, усохшее в предшествующие годы (старый сухой), хвоя отсутствует, мелкие веточки осыпались, кора частично отпала, древесина отработана стволовыми вредителями. Гниль ствола. Дерево находится в непосредственной близости от полосы отвода автодороги г.Златоуст-п.Магнитка. Существует угроза падения всего дерева или его части на дорогу и причинения ущерба населению и имуществу граждан и юридических лиц.	2023-2025
665	55.242924978 95658 59.721728973 090649	Пихта	22	32	0,773	Дерево, усохшее в предшествующие годы (старый сухой), хвоя отсутствует, мелкие веточки осыпались, кора частично отпала, древесина отработана стволовыми вредителями. Гниль ствола. Дерево находится в непосредственной близости от полосы отвода автодороги г.Златоуст-п.Магнитка. Существует угроза падения всего дерева или его части на дорогу и причинения ущерба населению и имуществу граждан и юридических лиц.	2023-2025
666	55.242924978 95658	Пихта	19	20	0,243	Дерево, усохшее в предшествующие годы (старый сухой), хвоя отсутствует, мелкие веточки осыпались, кора частично отпала, древесина отработана стволовыми вредителями. Гниль ствола. Дерево находится в непосредственной близости от полосы отвода	2023-2025

	59.721728973 090649					автодороги г.Златоуст-п.Магнитка. Существует угроза падения всего дерева или его части на дорогу и причинения ущерба населению и имуществу граждан и юридических лиц.	
667	55.242924978 95658 59.721728973 090649	Пихта	13	12	0,061	Дерево, усохшее в предшествующие годы (старый сухой), хвоя отсутствует, мелкие веточки осыпались, кора частично отпала, древесина отработана стволовыми вредителями. Гниль ствола. Дерево находится в непосредственной близости от полосы отвода автодороги г.Златоуст-п.Магнитка. Существует угроза падения всего дерева или его части на дорогу и причинения ущерба населению и имуществу граждан и юридических лиц.	2023-2025
668	55.242924978 95658 59.721728973 090649	Пихта	22	28	0,566	Дерево, усохшее в предшествующие годы (старый сухой), хвоя отсутствует, мелкие веточки осыпались, кора частично отпала, древесина отработана стволовыми вредителями. Гниль ствола. Дерево находится в непосредственной близости от полосы отвода автодороги г.Златоуст-п.Магнитка. Существует угроза падения всего дерева или его части на дорогу и причинения ущерба населению и имуществу граждан и юридических лиц.	2023-2025
669	55.242924978 95658 59.721728973 090649	Пихта	13	12	0,061	Дерево, усохшее в предшествующие годы (старый сухой), хвоя отсутствует, мелкие веточки осыпались, кора частично отпала, древесина отработана стволовыми вредителями. Гниль ствола. Дерево находится в непосредственной близости от полосы отвода автодороги г.Златоуст-п.Магнитка. Существует угроза падения всего дерева или его части на дорогу и причинения ущерба населению и имуществу граждан и юридических лиц.	2023-2025
670	55.242924978 95658 59.721728973 090649	Пихта	22	32	0,773	Дерево, усохшее в предшествующие годы (старый сухой), хвоя отсутствует, мелкие веточки осыпались, кора частично отпала, древесина отработана стволовыми вредителями. Гниль ствола. Дерево находится в непосредственной близости от полосы отвода автодороги г.Златоуст-п.Магнитка. Существует угроза падения всего дерева или его части на дорогу и причинения ущерба населению и имуществу граждан и юридических лиц.	2023-2025
671	55.242933025 583625 59.721667030 826211	Пихта	23	40	1,250	Дерево, усохшее в предшествующие годы (старый сухой), хвоя отсутствует, мелкие веточки осыпались, кора частично отпала, древесина отработана стволовыми вредителями. Гниль ствола. Дерево находится в непосредственной близости от полосы отвода автодороги г.Златоуст-п.Магнитка. Существует угроза падения всего дерева или его части на дорогу и причинения ущерба населению и имуществу граждан и юридических лиц.	2023-2025
672	55.242845015 600324	Пихта	22	32	0,773	Дерево, усохшее в предшествующие годы (старый сухой), хвоя отсутствует, мелкие веточки осыпались, кора частично отпала, древесина отработана стволовыми вредителями. Гниль ствола.	2023-2025

	59.721894012 764096					Дерево находится в непосредственной близости от полосы отвода автодороги г.Златоуст-п.Магнитка. Существует угроза падения всего дерева или его части на дорогу и причинения ущерба населению и имуществу граждан и юридических лиц.	
673	55.242846021 428704 59.721988979 72703	Пихта	19	20	0,243	Дерево, усохшее в предшествующие годы (старый сухой), хвоя отсутствует, мелкие веточки осыпались, кора частично отпала, древесина отработана стволовыми вредителями. Гниль ствола. Дерево находится в непосредственной близости от полосы отвода автодороги г.Златоуст-п.Магнитка. Существует угроза падения всего дерева или его части на дорогу и причинения ущерба населению и имуществу граждан и юридических лиц.	2023-2025
674	55.242846021 428704 59.721988979 72703	Пихта	21	28	0,566	Дерево, усохшее в предшествующие годы (старый сухой), хвоя отсутствует, мелкие веточки осыпались, кора частично отпала, древесина отработана стволовыми вредителями. Гниль ствола. Дерево находится в непосредственной близости от полосы отвода автодороги г.Златоуст-п.Магнитка. Существует угроза падения всего дерева или его части на дорогу и причинения ущерба населению и имуществу граждан и юридических лиц.	2023-2025
675	55.242846021 428704 59.721988979 72703	Пихта	22	32	0,773	Дерево, усохшее в предшествующие годы (старый сухой), хвоя отсутствует, мелкие веточки осыпались, кора частично отпала, древесина отработана стволовыми вредителями. Гниль ствола. Дерево находится в непосредственной близости от полосы отвода автодороги г.Златоуст-п.Магнитка. Существует угроза падения всего дерева или его части на дорогу и причинения ущерба населению и имуществу граждан и юридических лиц.	2023-2025
676	55.242873011 156917 59.722085036 337376	Пихта	22	28	0,566	Дерево, усохшее в предшествующие годы (старый сухой), хвоя отсутствует, мелкие веточки осыпались, кора частично отпала, древесина отработана стволовыми вредителями. Гниль ствола. Дерево находится в непосредственной близости от полосы отвода автодороги г.Златоуст-п.Магнитка. Существует угроза падения всего дерева или его части на дорогу и причинения ущерба населению и имуществу граждан и юридических лиц.	2023-2025
677	55.242873011 156917 59.722085036 337376	Пихта	20	24	0,388	Дерево, усохшее в предшествующие годы (старый сухой), хвоя отсутствует, мелкие веточки осыпались, кора частично отпала, древесина отработана стволовыми вредителями. Гниль ствола. Дерево находится в непосредственной близости от полосы отвода автодороги г.Златоуст-п.Магнитка. Существует угроза падения всего дерева или его части на дорогу и причинения ущерба населению и имуществу граждан и юридических лиц.	2023-2025

678	55.242873011 156917 59.722085036 337376	Пихта	23	36	1,004	Дерево, усохшее в предшествующие годы (старый сухостой), хвоя отсутствует, мелкие веточки осыпались, кора частично отпала, древесина отработана стволовыми вредителями. Гниль ствола. Дерево находится в непосредственной близости от полосы отвода автодороги г.Златоуст-п.Магнитка. Существует угроза падения всего дерева или его части на дорогу и причинения ущерба населению и имуществу граждан и юридических лиц.	2023-2025
679	55.242873011 156917 59.722085036 337376	Пихта	22	28	0,566	Дерево, усохшее в предшествующие годы (старый сухостой), хвоя отсутствует, мелкие веточки осыпались, кора частично отпала, древесина отработана стволовыми вредителями. Гниль ствола. Дерево находится в непосредственной близости от полосы отвода автодороги г.Златоуст-п.Магнитка. Существует угроза падения всего дерева или его части на дорогу и причинения ущерба населению и имуществу граждан и юридических лиц.	2023-2025
680	55.242651980 370283 59.722187966 108322	Пихта	23	40	1,250	Дерево, усохшее в предшествующие годы (старый сухостой), хвоя отсутствует, мелкие веточки осыпались, кора частично отпала, древесина отработана стволовыми вредителями. Гниль ствола. Дерево находится в непосредственной близости от полосы отвода автодороги г.Златоуст-п.Магнитка. Существует угроза падения всего дерева или его части на дорогу и причинения ущерба населению и имуществу граждан и юридических лиц.	2023-2025
681	55.242651980 370283 59.722187966 108322	Пихта	22	32	0,773	Дерево, усохшее в предшествующие годы (старый сухостой), хвоя отсутствует, мелкие веточки осыпались, кора частично отпала, древесина отработана стволовыми вредителями. Гниль ствола. Дерево находится в непосредственной близости от полосы отвода автодороги г.Златоуст-п.Магнитка. Существует угроза падения всего дерева или его части на дорогу и причинения ущерба населению и имуществу граждан и юридических лиц.	2023-2025
682	55.242594983 428717 59.722300032 153726	Пихта	23	40	1,250	Дерево, усохшее в предшествующие годы (старый сухостой), хвоя отсутствует, мелкие веточки осыпались, кора частично отпала, древесина отработана стволовыми вредителями. Гниль ствола. Дерево находится в непосредственной близости от полосы отвода автодороги г.Златоуст-п.Магнитка. Существует угроза падения всего дерева или его части на дорогу и причинения ущерба населению и имуществу граждан и юридических лиц.	2023-2025
683	55.242594983 428717 59.722300032 153726	Пихта	23	44	1,469	Дерево, усохшее в предшествующие годы (старый сухостой), хвоя отсутствует, мелкие веточки осыпались, кора частично отпала, древесина отработана стволовыми вредителями. Гниль ствола. Дерево находится в непосредственной близости от полосы отвода автодороги г.Златоуст-п.Магнитка. Существует угроза падения	2023-2025

						всего дерева или его части на дорогу и причинения ущерба населению и имуществу граждан и юридических лиц.	
684	55.242506973 445415 59.722472028 806806	Пихта	23	32	0,773	Дерево, усохшее в предшествующие годы (старый сухой), хвоя отсутствует, мелкие веточки осыпались, кора частично отпала, древесина отработана стволовыми вредителями. Гниль ствола. Дерево находится в непосредственной близости от полосы отвода автодороги г.Златоуст-п.Магнитка. Существует угроза падения всего дерева или его части на дорогу и причинения ущерба населению и имуществу граждан и юридических лиц.	2023-2025
685	55.242458023 130894 59.722555009 648204	Пихта	22	28	0,566	Дерево, усохшее в предшествующие годы (старый сухой), хвоя отсутствует, мелкие веточки осыпались, кора частично отпала, древесина отработана стволовыми вредителями. Гниль ствола. Дерево находится в непосредственной близости от полосы отвода автодороги г.Златоуст-п.Магнитка. Существует угроза падения всего дерева или его части на дорогу и причинения ущерба населению и имуществу граждан и юридических лиц.	2023-2025
686	55.242331037 297845 59.722612006 58977	Пихта	17	20	0,243	Дерево, усохшее в предшествующие годы (старый сухой), хвоя отсутствует, мелкие веточки осыпались, кора частично отпала, древесина отработана стволовыми вредителями. Гниль ствола. Дерево находится в непосредственной близости от полосы отвода автодороги г.Златоуст-п.Магнитка. Существует угроза падения всего дерева или его части на дорогу и причинения ущерба населению и имуществу граждан и юридических лиц.	2023-2025
687	55.242301030 084491 59.722630027 681589	Пихта	21	24	0,388	Дерево, усохшее в предшествующие годы (старый сухой), хвоя отсутствует, мелкие веточки осыпались, кора частично отпала, древесина отработана стволовыми вредителями. Гниль ствола. Дерево находится в непосредственной близости от полосы отвода автодороги г.Златоуст-п.Магнитка. Существует угроза падения всего дерева или его части на дорогу и причинения ущерба населению и имуществу граждан и юридических лиц.	2023-2025
688	55.242301030 084491 59.722630027 681589	Пихта	21	28	0,566	Дерево, усохшее в предшествующие годы (старый сухой), хвоя отсутствует, мелкие веточки осыпались, кора частично отпала, древесина отработана стволовыми вредителями. Гниль ствола. Дерево находится в непосредственной близости от полосы отвода автодороги г.Златоуст-п.Магнитка. Существует угроза падения всего дерева или его части на дорогу и причинения ущерба населению и имуществу граждан и юридических лиц.	2023-2025
689	55.242266999 557614	Пихта	22	28	0,566	Дерево, усохшее в предшествующие годы (старый сухой), хвоя отсутствует, мелкие веточки осыпались, кора частично отпала, древесина отработана стволовыми вредителями. Гниль ствола. Дерево находится в непосредственной близости от полосы отвода	2023-2025

	59.722694987 431169					автодороги г.Златоуст-п.Магнитка. Существует угроза падения всего дерева или его части на дорогу и причинения ущерба населению и имуществу граждан и юридических лиц.	
690	55.242121992 632747 59.722716026 008129	Пихта	16	16	0,134	Дерево, усохшее в предшествующие годы (старый сухой), хвоя отсутствует, мелкие веточки осыпались, кора частично отпала, древесина отработана стволовыми вредителями. Гниль ствола. Дерево находится в непосредственной близости от полосы отвода автодороги г.Златоуст-п.Магнитка. Существует угроза падения всего дерева или его части на дорогу и причинения ущерба населению и имуществу граждан и юридических лиц.	2023-2025
691	55.242121992 632747 59.722716026 008129	Пихта	21	24	0,388	Дерево, усохшее в предшествующие годы (старый сухой), хвоя отсутствует, мелкие веточки осыпались, кора частично отпала, древесина отработана стволовыми вредителями. Гниль ствола. Дерево находится в непосредственной близости от полосы отвода автодороги г.Златоуст-п.Магнитка. Существует угроза падения всего дерева или его части на дорогу и причинения ущерба населению и имуществу граждан и юридических лиц.	2023-2025
692	55.242066001 519561 59.722777968 272567	Пихта	22	28	0,566	Дерево, усохшее в предшествующие годы (старый сухой), хвоя отсутствует, мелкие веточки осыпались, кора частично отпала, древесина отработана стволовыми вредителями. Гниль ствола. Дерево находится в непосредственной близости от полосы отвода автодороги г.Златоуст-п.Магнитка. Существует угроза падения всего дерева или его части на дорогу и причинения ущерба населению и имуществу граждан и юридических лиц.	2023-2025
693	55.241803983 226418 59.723131014 034152	Пихта	22	32	0,773	Дерево, усохшее в предшествующие годы (старый сухой), хвоя отсутствует, мелкие веточки осыпались, кора частично отпала, древесина отработана стволовыми вредителями. Гниль ствола. Дерево находится в непосредственной близости от полосы отвода автодороги г.Златоуст-п.Магнитка. Существует угроза падения всего дерева или его части на дорогу и причинения ущерба населению и имуществу граждан и юридических лиц.	2023-2025
694	55.241727037 355304 59.723210977 390409	Пихта	17	20	0,243	Дерево, усохшее в предшествующие годы (старый сухой), хвоя отсутствует, мелкие веточки осыпались, кора частично отпала, древесина отработана стволовыми вредителями. Гниль ствола. Дерево находится в непосредственной близости от полосы отвода автодороги г.Златоуст-п.Магнитка. Существует угроза падения всего дерева или его части на дорогу и причинения ущерба населению и имуществу граждан и юридических лиц.	2023-2025
695	55.241727037 355304	Пихта	22	28	0,566	Дерево, усохшее в предшествующие годы (старый сухой), хвоя отсутствует, мелкие веточки осыпались, кора частично отпала, древесина отработана стволовыми вредителями. Гниль ствола.	2023-2025

	59.723210977 390409					Дерево находится в непосредственной близости от полосы отвода автодороги г.Златоуст-п.Магнитка. Существует угроза падения всего дерева или его части на дорогу и причинения ущерба населению и имуществу граждан и юридических лиц.	
696	55.241727037 355304 59.723210977 390409	Пихта	20	24	0,388	Дерево, усохшее в предшествующие годы (старый сухой), хвоя отсутствует, мелкие веточки осыпались, кора частично отпала, древесина отработана стволовыми вредителями. Гниль ствола. Дерево находится в непосредственной близости от полосы отвода автодороги г.Златоуст-п.Магнитка. Существует угроза падения всего дерева или его части на дорогу и причинения ущерба населению и имуществу граждан и юридических лиц.	2023-2025
697	55.241727037 355304 59.723210977 390409	Пихта	23	32	0,773	Дерево, усохшее в предшествующие годы (старый сухой), хвоя отсутствует, мелкие веточки осыпались, кора частично отпала, древесина отработана стволовыми вредителями. Гниль ствола. Дерево находится в непосредственной близости от полосы отвода автодороги г.Златоуст-п.Магнитка. Существует угроза падения всего дерева или его части на дорогу и причинения ущерба населению и имуществу граждан и юридических лиц.	2023-2025
698	55.241518998 518586 59.723314996 808767	Пихта	22	28	0,566	Дерево, усохшее в предшествующие годы (старый сухой), хвоя отсутствует, мелкие веточки осыпались, кора частично отпала, древесина отработана стволовыми вредителями. Гниль ствола. Дерево находится в непосредственной близости от полосы отвода автодороги г.Златоуст-п.Магнитка. Существует угроза падения всего дерева или его части на дорогу и причинения ущерба населению и имуществу граждан и юридических лиц.	2023-2025
699	55.241518998 518586 59.723314996 808767	Пихта	22	32	0,773	Дерево, усохшее в предшествующие годы (старый сухой), хвоя отсутствует, мелкие веточки осыпались, кора частично отпала, древесина отработана стволовыми вредителями. Гниль ствола. Дерево находится в непосредственной близости от полосы отвода автодороги г.Златоуст-п.Магнитка. Существует угроза падения всего дерева или его части на дорогу и причинения ущерба населению и имуществу граждан и юридических лиц.	2023-2025
700	55.241518998 518586 59.723314996 808767	Пихта	19	20	0,243	Дерево, усохшее в предшествующие годы (старый сухой), хвоя отсутствует, мелкие веточки осыпались, кора частично отпала, древесина отработана стволовыми вредителями. Гниль ствола. Дерево находится в непосредственной близости от полосы отвода автодороги г.Златоуст-п.Магнитка. Существует угроза падения всего дерева или его части на дорогу и причинения ущерба населению и имуществу граждан и юридических лиц.	2023-2025

701	55.241518998 518586 59.723314996 808767	Пихта	23	36	1,004	Дерево, усохшее в предшествующие годы (старый сухостой), хвоя отсутствует, мелкие веточки осыпались, кора частично отпала, древесина отработана стволовыми вредителями. Гниль ствола. Дерево находится в непосредственной близости от полосы отвода автодороги г.Златоуст-п.Магнитка. Существует угроза падения всего дерева или его части на дорогу и причинения ущерба населению и имуществу граждан и юридических лиц.	2023-2025
702	55.241518998 518586 59.723314996 808767	Пихта	19	20	0,243	Дерево, усохшее в предшествующие годы (старый сухостой), хвоя отсутствует, мелкие веточки осыпались, кора частично отпала, древесина отработана стволовыми вредителями. Гниль ствола. Дерево находится в непосредственной близости от полосы отвода автодороги г.Златоуст-п.Магнитка. Существует угроза падения всего дерева или его части на дорогу и причинения ущерба населению и имуществу граждан и юридических лиц.	2023-2025
703	55.241518998 518586 59.723314996 808767	Пихта	19	20	0,243	Дерево, усохшее в предшествующие годы (старый сухостой), хвоя отсутствует, мелкие веточки осыпались, кора частично отпала, древесина отработана стволовыми вредителями. Гниль ствола. Дерево находится в непосредственной близости от полосы отвода автодороги г.Златоуст-п.Магнитка. Существует угроза падения всего дерева или его части на дорогу и причинения ущерба населению и имуществу граждан и юридических лиц.	2023-2025
704	55.241321017 965674 59.723470984 02679	Пихта	19	20	0,243	Дерево, усохшее в предшествующие годы (старый сухостой), хвоя отсутствует, мелкие веточки осыпались, кора частично отпала, древесина отработана стволовыми вредителями. Гниль ствола. Дерево находится в непосредственной близости от полосы отвода автодороги г.Златоуст-п.Магнитка. Существует угроза падения всего дерева или его части на дорогу и причинения ущерба населению и имуществу граждан и юридических лиц.	2023-2025
705	55.241321017 965674 59.723470984 02679	Пихта	17	16	0,134	Дерево, усохшее в предшествующие годы (старый сухостой), хвоя отсутствует, мелкие веточки осыпались, кора частично отпала, древесина отработана стволовыми вредителями. Гниль ствола. Дерево находится в непосредственной близости от полосы отвода автодороги г.Златоуст-п.Магнитка. Существует угроза падения всего дерева или его части на дорогу и причинения ущерба населению и имуществу граждан и юридических лиц.	2023-2025
706	55.241321017 965674 59.723470984 02679	Пихта	14	16	0,134	Дерево, усохшее в предшествующие годы (старый сухостой), хвоя отсутствует, мелкие веточки осыпались, кора частично отпала, древесина отработана стволовыми вредителями. Гниль ствола. Дерево находится в непосредственной близости от полосы отвода автодороги г.Златоуст-п.Магнитка. Существует угроза падения	2023-2025

						всего дерева или его части на дорогу и причинения ущерба населению и имуществу граждан и юридических лиц.	
707	55.241321017 965674 59.723470984 02679	Пихта	9	8	0,019	Дерево, усохшее в предшествующие годы (старый сухой), хвоя отсутствует, мелкие веточки осыпались, кора частично отпала, древесина отработана стволовыми вредителями. Гниль ствола. Дерево находится в непосредственной близости от полосы отвода автодороги г.Златоуст-п.Магнитка. Существует угроза падения всего дерева или его части на дорогу и причинения ущерба населению и имуществу граждан и юридических лиц.	2023-2025
708	55.241321017 965674 59.723470984 02679	Пихта	17	20	0,243	Дерево, усохшее в предшествующие годы (старый сухой), хвоя отсутствует, мелкие веточки осыпались, кора частично отпала, древесина отработана стволовыми вредителями. Гниль ствола. Дерево находится в непосредственной близости от полосы отвода автодороги г.Златоуст-п.Магнитка. Существует угроза падения всего дерева или его части на дорогу и причинения ущерба населению и имуществу граждан и юридических лиц.	2023-2025
709	55.241254968 568683 59.723510965 704918	Пихта	19	20	0,243	Дерево, усохшее в предшествующие годы (старый сухой), хвоя отсутствует, мелкие веточки осыпались, кора частично отпала, древесина отработана стволовыми вредителями. Гниль ствола. Дерево находится в непосредственной близости от полосы отвода автодороги г.Златоуст-п.Магнитка. Существует угроза падения всего дерева или его части на дорогу и причинения ущерба населению и имуществу граждан и юридических лиц.	2023-2025
710	55.241254968 568683 59.723510965 704918	Пихта	19	20	0,243	Дерево, усохшее в предшествующие годы (старый сухой), хвоя отсутствует, мелкие веточки осыпались, кора частично отпала, древесина отработана стволовыми вредителями. Гниль ствола. Дерево находится в непосредственной близости от полосы отвода автодороги г.Златоуст-п.Магнитка. Существует угроза падения всего дерева или его части на дорогу и причинения ущерба населению и имуществу граждан и юридических лиц.	2023-2025
711	55.241254968 568683 59.723510965 704918	Пихта	20	24	0,388	Дерево, усохшее в предшествующие годы (старый сухой), хвоя отсутствует, мелкие веточки осыпались, кора частично отпала, древесина отработана стволовыми вредителями. Гниль ствола. Дерево находится в непосредственной близости от полосы отвода автодороги г.Златоуст-п.Магнитка. Существует угроза падения всего дерева или его части на дорогу и причинения ущерба населению и имуществу граждан и юридических лиц.	2023-2025
712	55.241168970 242143	Пихта	19	20	0,243	Дерево, усохшее в предшествующие годы (старый сухой), хвоя отсутствует, мелкие веточки осыпались, кора частично отпала, древесина отработана стволовыми вредителями. Гниль ствола. Дерево находится в непосредственной близости от полосы отвода	2023-2025

	59.723511971 533298					автодороги г.Златоуст-п.Магнитка. Существует угроза падения всего дерева или его части на дорогу и причинения ущерба населению и имуществу граждан и юридических лиц.	
713	55.241168970 242143 59.723511971 533298	Пихта	20	20	0,243	Дерево, усохшее в предшествующие годы (старый сухой), хвоя отсутствует, мелкие веточки осыпались, кора частично отпала, древесина отработана стволовыми вредителями. Гниль ствола. Дерево находится в непосредственной близости от полосы отвода автодороги г.Златоуст-п.Магнитка. Существует угроза падения всего дерева или его части на дорогу и причинения ущерба населению и имуществу граждан и юридических лиц.	2023-2025
714	55.241224039 34598 59.723611967 638135	Пихта	19	20	0,243	Дерево, усохшее в предшествующие годы (старый сухой), хвоя отсутствует, мелкие веточки осыпались, кора частично отпала, древесина отработана стволовыми вредителями. Гниль ствола. Дерево находится в непосредственной близости от полосы отвода автодороги г.Златоуст-п.Магнитка. Существует угроза падения всего дерева или его части на дорогу и причинения ущерба населению и имуществу граждан и юридических лиц.	2023-2025
715	55.241224039 34598 59.723611967 638135	Пихта	20	24	0,388	Дерево, усохшее в предшествующие годы (старый сухой), хвоя отсутствует, мелкие веточки осыпались, кора частично отпала, древесина отработана стволовыми вредителями. Гниль ствола. Дерево находится в непосредственной близости от полосы отвода автодороги г.Златоуст-п.Магнитка. Существует угроза падения всего дерева или его части на дорогу и причинения ущерба населению и имуществу граждан и юридических лиц.	2023-2025
716	55.241224039 34598 59.723611967 638135	Пихта	19	20	0,243	Дерево, усохшее в предшествующие годы (старый сухой), хвоя отсутствует, мелкие веточки осыпались, кора частично отпала, древесина отработана стволовыми вредителями. Гниль ствола. Дерево находится в непосредственной близости от полосы отвода автодороги г.Златоуст-п.Магнитка. Существует угроза падения всего дерева или его части на дорогу и причинения ущерба населению и имуществу граждан и юридических лиц.	2023-2025
717	55.241224039 34598 59.723611967 638135	Пихта	16	16	0,134	Дерево, усохшее в предшествующие годы (старый сухой), хвоя отсутствует, мелкие веточки осыпались, кора частично отпала, древесина отработана стволовыми вредителями. Гниль ствола. Дерево находится в непосредственной близости от полосы отвода автодороги г.Златоуст-п.Магнитка. Существует угроза падения всего дерева или его части на дорогу и причинения ущерба населению и имуществу граждан и юридических лиц.	2023-2025
718	55.241224039 34598	Пихта	20	20	0,243	Дерево, усохшее в предшествующие годы (старый сухой), хвоя отсутствует, мелкие веточки осыпались, кора частично отпала, древесина отработана стволовыми вредителями. Гниль ствола.	2023-2025

	59.723611967 638135					Дерево находится в непосредственной близости от полосы отвода автодороги г.Златоуст-п.Магнитка. Существует угроза падения всего дерева или его части на дорогу и причинения ущерба населению и имуществу граждан и юридических лиц.	
719	55.241224039 34598 59.723611967 638135	Пихта	20	24	0,388	Дерево, усохшее в предшествующие годы (старый сухой), хвоя отсутствует, мелкие веточки осыпались, кора частично отпала, древесина отработана стволовыми вредителями. Гниль ствола. Дерево находится в непосредственной близости от полосы отвода автодороги г.Златоуст-п.Магнитка. Существует угроза падения всего дерева или его части на дорогу и причинения ущерба населению и имуществу граждан и юридических лиц.	2023-2025
720	55.241224039 34598 59.723611967 638135	Пихта	20	24	0,388	Дерево, усохшее в предшествующие годы (старый сухой), хвоя отсутствует, мелкие веточки осыпались, кора частично отпала, древесина отработана стволовыми вредителями. Гниль ствола. Дерево находится в непосредственной близости от полосы отвода автодороги г.Златоуст-п.Магнитка. Существует угроза падения всего дерева или его части на дорогу и причинения ущерба населению и имуществу граждан и юридических лиц.	2023-2025
721	55.241224039 34598 59.723611967 638135	Пихта	17	16	0,134	Дерево, усохшее в предшествующие годы (старый сухой), хвоя отсутствует, мелкие веточки осыпались, кора частично отпала, древесина отработана стволовыми вредителями. Гниль ствола. Дерево находится в непосредственной близости от полосы отвода автодороги г.Златоуст-п.Магнитка. Существует угроза падения всего дерева или его части на дорогу и причинения ущерба населению и имуществу граждан и юридических лиц.	2023-2025
722	55.241224039 34598 59.723611967 638135	Пихта	20	24	0,388	Дерево, усохшее в предшествующие годы (старый сухой), хвоя отсутствует, мелкие веточки осыпались, кора частично отпала, древесина отработана стволовыми вредителями. Гниль ствола. Дерево находится в непосредственной близости от полосы отвода автодороги г.Златоуст-п.Магнитка. Существует угроза падения всего дерева или его части на дорогу и причинения ущерба населению и имуществу граждан и юридических лиц.	2023-2025
723	55.241224039 34598 59.723611967 638135	Пихта	23	36	1,004	Дерево, усохшее в предшествующие годы (старый сухой), хвоя отсутствует, мелкие веточки осыпались, кора частично отпала, древесина отработана стволовыми вредителями. Гниль ствола. Дерево находится в непосредственной близости от полосы отвода автодороги г.Златоуст-п.Магнитка. Существует угроза падения всего дерева или его части на дорогу и причинения ущерба населению и имуществу граждан и юридических лиц.	2023-2025

724	55.241010971 367359 59.723740965 127945	Пихта	19	20	0,243	Дерево, усохшее в предшествующие годы (старый сухостой), хвоя отсутствует, мелкие веточки осыпались, кора частично отпала, древесина отработана стволовыми вредителями. Гниль ствола. Дерево находится в непосредственной близости от полосы отвода автодороги г.Златоуст-п.Магнитка. Существует угроза падения всего дерева или его части на дорогу и причинения ущерба населению и имуществу граждан и юридических лиц.	2023-2025
725	55.241010971 367359 59.723740965 127945	Пихта	14	16	0,134	Дерево, усохшее в предшествующие годы (старый сухостой), хвоя отсутствует, мелкие веточки осыпались, кора частично отпала, древесина отработана стволовыми вредителями. Гниль ствола. Дерево находится в непосредственной близости от полосы отвода автодороги г.Златоуст-п.Магнитка. Существует угроза падения всего дерева или его части на дорогу и причинения ущерба населению и имуществу граждан и юридических лиц.	2023-2025
726	55.241010971 367359 59.723740965 127945	Пихта	17	16	0,134	Дерево, усохшее в предшествующие годы (старый сухостой), хвоя отсутствует, мелкие веточки осыпались, кора частично отпала, древесина отработана стволовыми вредителями. Гниль ствола. Дерево находится в непосредственной близости от полосы отвода автодороги г.Златоуст-п.Магнитка. Существует угроза падения всего дерева или его части на дорогу и причинения ущерба населению и имуществу граждан и юридических лиц.	2023-2025
727	55.241010971 367359 59.723740965 127945	Пихта	20	24	0,388	Дерево, усохшее в предшествующие годы (старый сухостой), хвоя отсутствует, мелкие веточки осыпались, кора частично отпала, древесина отработана стволовыми вредителями. Гниль ствола. Дерево находится в непосредственной близости от полосы отвода автодороги г.Златоуст-п.Магнитка. Существует угроза падения всего дерева или его части на дорогу и причинения ущерба населению и имуществу граждан и юридических лиц.	2023-2025
728	55.241010971 367359 59.723740965 127945	Пихта	21	24	0,388	Дерево, усохшее в предшествующие годы (старый сухостой), хвоя отсутствует, мелкие веточки осыпались, кора частично отпала, древесина отработана стволовыми вредителями. Гниль ствола. Дерево находится в непосредственной близости от полосы отвода автодороги г.Златоуст-п.Магнитка. Существует угроза падения всего дерева или его части на дорогу и причинения ущерба населению и имуществу граждан и юридических лиц.	2023-2025
729	55.241010971 367359 59.723740965 127945	Пихта	20	24	0,388	Дерево, усохшее в предшествующие годы (старый сухостой), хвоя отсутствует, мелкие веточки осыпались, кора частично отпала, древесина отработана стволовыми вредителями. Гниль ствола. Дерево находится в непосредственной близости от полосы отвода автодороги г.Златоуст-п.Магнитка. Существует угроза падения	2023-2025

						всего дерева или его части на дорогу и причинения ущерба населению и имуществу граждан и юридических лиц.	
730	55.241010971 367359 59.723740965 127945	Пихта	16	16	0,134	Дерево, усохшее в предшествующие годы (старый сухой), хвоя отсутствует, мелкие веточки осыпались, кора частично отпала, древесина отработана стволовыми вредителями. Гниль ствола. Дерево находится в непосредственной близости от полосы отвода автодороги г.Златоуст-п.Магнитка. Существует угроза падения всего дерева или его части на дорогу и причинения ущерба населению и имуществу граждан и юридических лиц.	2023-2025
731	55.241010971 367359 59.723740965 127945	Пихта	19	20	0,243	Дерево, усохшее в предшествующие годы (старый сухой), хвоя отсутствует, мелкие веточки осыпались, кора частично отпала, древесина отработана стволовыми вредителями. Гниль ствола. Дерево находится в непосредственной близости от полосы отвода автодороги г.Златоуст-п.Магнитка. Существует угроза падения всего дерева или его части на дорогу и причинения ущерба населению и имуществу граждан и юридических лиц.	2023-2025
732	55.241010971 367359 59.723740965 127945	Пихта	17	16	0,134	Дерево, усохшее в предшествующие годы (старый сухой), хвоя отсутствует, мелкие веточки осыпались, кора частично отпала, древесина отработана стволовыми вредителями. Гниль ствола. Дерево находится в непосредственной близости от полосы отвода автодороги г.Златоуст-п.Магнитка. Существует угроза падения всего дерева или его части на дорогу и причинения ущерба населению и имуществу граждан и юридических лиц.	2023-2025
733	55.241010971 367359 59.723740965 127945	Пихта	19	20	0,243	Дерево, усохшее в предшествующие годы (старый сухой), хвоя отсутствует, мелкие веточки осыпались, кора частично отпала, древесина отработана стволовыми вредителями. Гниль ствола. Дерево находится в непосредственной близости от полосы отвода автодороги г.Златоуст-п.Магнитка. Существует угроза падения всего дерева или его части на дорогу и причинения ущерба населению и имуществу граждан и юридических лиц.	2023-2025
734	55.241010971 367359 59.723740965 127945	Пихта	16	16	0,134	Дерево, усохшее в предшествующие годы (старый сухой), хвоя отсутствует, мелкие веточки осыпались, кора частично отпала, древесина отработана стволовыми вредителями. Гниль ствола. Дерево находится в непосредственной близости от полосы отвода автодороги г.Златоуст-п.Магнитка. Существует угроза падения всего дерева или его части на дорогу и причинения ущерба населению и имуществу граждан и юридических лиц.	2023-2025
735	55.241010971 367359	Пихта	19	20	0,243	Дерево, усохшее в предшествующие годы (старый сухой), хвоя отсутствует, мелкие веточки осыпались, кора частично отпала, древесина отработана стволовыми вредителями. Гниль ствола. Дерево находится в непосредственной близости от полосы отвода	2023-2025

	59.723740965 127945					автодороги г.Златоуст-п.Магнитка. Существует угроза падения всего дерева или его части на дорогу и причинения ущерба населению и имуществу граждан и юридических лиц.	
736	55.241010971 367359 59.723740965 127945	Пихта	20	24	0,388	Дерево, усохшее в предшествующие годы (старый сухостой), хвоя отсутствует, мелкие веточки осыпались, кора частично отпала, древесина отработана стволовыми вредителями. Гниль ствола. Дерево находится в непосредственной близости от полосы отвода автодороги г.Златоуст-п.Магнитка. Существует угроза падения всего дерева или его части на дорогу и причинения ущерба населению и имуществу граждан и юридических лиц.	2023-2025
737	55.241010971 367359 59.723740965 127945	Пихта	20	24	0,388	Дерево, усохшее в предшествующие годы (старый сухостой), хвоя отсутствует, мелкие веточки осыпались, кора частично отпала, древесина отработана стволовыми вредителями. Гниль ствола. Дерево находится в непосредственной близости от полосы отвода автодороги г.Златоуст-п.Магнитка. Существует угроза падения всего дерева или его части на дорогу и причинения ущерба населению и имуществу граждан и юридических лиц.	2023-2025
738	55.240797987 20777 59.723921008 40807	Пихта	20	20	0,243	Дерево, усохшее в предшествующие годы (старый сухостой), хвоя отсутствует, мелкие веточки осыпались, кора частично отпала, древесина отработана стволовыми вредителями. Гниль ствола. Дерево находится в непосредственной близости от полосы отвода автодороги г.Златоуст-п.Магнитка. Существует угроза падения всего дерева или его части на дорогу и причинения ущерба населению и имуществу граждан и юридических лиц.	2023-2025
739	55.240797987 20777 59.723921008 40807	Пихта	17	20	0,243	Дерево, усохшее в предшествующие годы (старый сухостой), хвоя отсутствует, мелкие веточки осыпались, кора частично отпала, древесина отработана стволовыми вредителями. Гниль ствола. Дерево находится в непосредственной близости от полосы отвода автодороги г.Златоуст-п.Магнитка. Существует угроза падения всего дерева или его части на дорогу и причинения ущерба населению и имуществу граждан и юридических лиц.	2023-2025
740	55.240622973 069549 59.724094010 88953	Пихта	22	28	0,566	Дерево, усохшее в предшествующие годы (старый сухостой), хвоя отсутствует, мелкие веточки осыпались, кора частично отпала, древесина отработана стволовыми вредителями. Гниль ствола. Дерево находится в непосредственной близости от полосы отвода автодороги г.Златоуст-п.Магнитка. Существует угроза падения всего дерева или его части на дорогу и причинения ущерба населению и имуществу граждан и юридических лиц.	2023-2025
741	55.240622973 069549	Пихта	22	32	0,773	Дерево, усохшее в предшествующие годы (старый сухостой), хвоя отсутствует, мелкие веточки осыпались, кора частично отпала, древесина отработана стволовыми вредителями. Гниль ствола.	2023-2025

	59.724094010 88953					Дерево находится в непосредственной близости от полосы отвода автодороги г.Златоуст-п.Магнитка. Существует угроза падения всего дерева или его части на дорогу и причинения ущерба населению и имуществу граждан и юридических лиц.	
742	55.240622973 069549 59.724094010 88953	Пихта	22	28	0,566	Дерево, усохшее в предшествующие годы (старый сухой), хвоя отсутствует, мелкие веточки осыпались, кора частично отпала, древесина отработана стволовыми вредителями. Гниль ствола. Дерево находится в непосредственной близости от полосы отвода автодороги г.Златоуст-п.Магнитка. Существует угроза падения всего дерева или его части на дорогу и причинения ущерба населению и имуществу граждан и юридических лиц.	2023-2025
743	55.240622973 069549 59.724094010 88953	Пихта	22	28	0,566	Дерево, усохшее в предшествующие годы (старый сухой), хвоя отсутствует, мелкие веточки осыпались, кора частично отпала, древесина отработана стволовыми вредителями. Гниль ствола. Дерево находится в непосредственной близости от полосы отвода автодороги г.Златоуст-п.Магнитка. Существует угроза падения всего дерева или его части на дорогу и причинения ущерба населению и имуществу граждан и юридических лиц.	2023-2025
744	55.240489030 256867 59.724263995 885849	Пихта	23	36	1,004	Дерево, усохшее в предшествующие годы (старый сухой), хвоя отсутствует, мелкие веточки осыпались, кора частично отпала, древесина отработана стволовыми вредителями. Гниль ствола. Дерево находится в непосредственной близости от полосы отвода автодороги г.Златоуст-п.Магнитка. Существует угроза падения всего дерева или его части на дорогу и причинения ущерба населению и имуществу граждан и юридических лиц.	2023-2025
745	55.240489030 256867 59.724263995 885849	Пихта	21	28	0,566	Дерево, усохшее в предшествующие годы (старый сухой), хвоя отсутствует, мелкие веточки осыпались, кора частично отпала, древесина отработана стволовыми вредителями. Гниль ствола. Дерево находится в непосредственной близости от полосы отвода автодороги г.Златоуст-п.Магнитка. Существует угроза падения всего дерева или его части на дорогу и причинения ущерба населению и имуществу граждан и юридических лиц.	2023-2025
746	55.240489030 256867 59.724263995 885849	Пихта	23	36	1,004	Дерево, усохшее в предшествующие годы (старый сухой), хвоя отсутствует, мелкие веточки осыпались, кора частично отпала, древесина отработана стволовыми вредителями. Гниль ствола. Дерево находится в непосредственной близости от полосы отвода автодороги г.Златоуст-п.Магнитка. Существует угроза падения всего дерева или его части на дорогу и причинения ущерба населению и имуществу граждан и юридических лиц.	2023-2025

747	55.240245033 055544 59.724367009 475827	Пихта	20	20	0,243	Дерево, усохшее в предшествующие годы (старый сухостой), хвоя отсутствует, мелкие веточки осыпались, кора частично отпала, древесина отработана стволовыми вредителями. Гниль ствола. Дерево находится в непосредственной близости от полосы отвода автодороги г.Златоуст-п.Магнитка. Существует угроза падения всего дерева или его части на дорогу и причинения ущерба населению и имуществу граждан и юридических лиц.	2023-2025
748	55.240245033 055544 59.724367009 475827	Пихта	21	28	0,566	Дерево, усохшее в предшествующие годы (старый сухостой), хвоя отсутствует, мелкие веточки осыпались, кора частично отпала, древесина отработана стволовыми вредителями. Гниль ствола. Дерево находится в непосредственной близости от полосы отвода автодороги г.Златоуст-п.Магнитка. Существует угроза падения всего дерева или его части на дорогу и причинения ущерба населению и имуществу граждан и юридических лиц.	2023-2025
749	55.240245033 055544 59.724367009 475827	Пихта	20	24	0,388	Дерево, усохшее в предшествующие годы (старый сухостой), хвоя отсутствует, мелкие веточки осыпались, кора частично отпала, древесина отработана стволовыми вредителями. Гниль ствола. Дерево находится в непосредственной близости от полосы отвода автодороги г.Златоуст-п.Магнитка. Существует угроза падения всего дерева или его части на дорогу и причинения ущерба населению и имуществу граждан и юридических лиц.	2023-2025
750	55.240245033 055544 59.724367009 475827	Пихта	22	32	0,773	Дерево, усохшее в предшествующие годы (старый сухостой), хвоя отсутствует, мелкие веточки осыпались, кора частично отпала, древесина отработана стволовыми вредителями. Гниль ствола. Дерево находится в непосредственной близости от полосы отвода автодороги г.Златоуст-п.Магнитка. Существует угроза падения всего дерева или его части на дорогу и причинения ущерба населению и имуществу граждан и юридических лиц.	2023-2025
751	55.240245033 055544 59.724367009 475827	Пихта	21	24	0,388	Дерево, усохшее в предшествующие годы (старый сухостой), хвоя отсутствует, мелкие веточки осыпались, кора частично отпала, древесина отработана стволовыми вредителями. Гниль ствола. Дерево находится в непосредственной близости от полосы отвода автодороги г.Златоуст-п.Магнитка. Существует угроза падения всего дерева или его части на дорогу и причинения ущерба населению и имуществу граждан и юридических лиц.	2023-2025
752	55.240245033 055544 59.724367009 475827	Пихта	21	28	0,566	Дерево, усохшее в предшествующие годы (старый сухостой), хвоя отсутствует, мелкие веточки осыпались, кора частично отпала, древесина отработана стволовыми вредителями. Гниль ствола. Дерево находится в непосредственной близости от полосы отвода автодороги г.Златоуст-п.Магнитка. Существует угроза падения	2023-2025

						всего дерева или его части на дорогу и причинения ущерба населению и имуществу граждан и юридических лиц.	
753	55.240245033 055544 59.724367009 475827	Пихта	21	24	0,388	Дерево, усохшее в предшествующие годы (старый сухой), хвоя отсутствует, мелкие веточки осыпались, кора частично отпала, древесина отработана стволовыми вредителями. Гниль ствола. Дерево находится в непосредственной близости от полосы отвода автодороги г.Златоуст-п.Магнитка. Существует угроза падения всего дерева или его части на дорогу и причинения ущерба населению и имуществу граждан и юридических лиц.	2023-2025
754	55.240147970 616817 59.724468011 409044	Пихта	22	32	0,773	Дерево, усохшее в предшествующие годы (старый сухой), хвоя отсутствует, мелкие веточки осыпались, кора частично отпала, древесина отработана стволовыми вредителями. Гниль ствола. Дерево находится в непосредственной близости от полосы отвода автодороги г.Златоуст-п.Магнитка. Существует угроза падения всего дерева или его части на дорогу и причинения ущерба населению и имуществу граждан и юридических лиц.	2023-2025
755	55.240147970 616817 59.724468011 409044	Пихта	21	28	0,566	Дерево, усохшее в предшествующие годы (старый сухой), хвоя отсутствует, мелкие веточки осыпались, кора частично отпала, древесина отработана стволовыми вредителями. Гниль ствола. Дерево находится в непосредственной близости от полосы отвода автодороги г.Златоуст-п.Магнитка. Существует угроза падения всего дерева или его части на дорогу и причинения ущерба населению и имуществу граждан и юридических лиц.	2023-2025
756	55.240147970 616817 59.724468011 409044	Пихта	17	16	0,134	Дерево, усохшее в предшествующие годы (старый сухой), хвоя отсутствует, мелкие веточки осыпались, кора частично отпала, древесина отработана стволовыми вредителями. Гниль ствола. Дерево находится в непосредственной близости от полосы отвода автодороги г.Златоуст-п.Магнитка. Существует угроза падения всего дерева или его части на дорогу и причинения ущерба населению и имуществу граждан и юридических лиц.	2023-2025
757	55.240147970 616817 59.724468011 409044	Пихта	20	24	0,388	Дерево, усохшее в предшествующие годы (старый сухой), хвоя отсутствует, мелкие веточки осыпались, кора частично отпала, древесина отработана стволовыми вредителями. Гниль ствола. Дерево находится в непосредственной близости от полосы отвода автодороги г.Златоуст-п.Магнитка. Существует угроза падения всего дерева или его части на дорогу и причинения ущерба населению и имуществу граждан и юридических лиц.	2023-2025
758	55.240147970 616817	Пихта	20	20	0,243	Дерево, усохшее в предшествующие годы (старый сухой), хвоя отсутствует, мелкие веточки осыпались, кора частично отпала, древесина отработана стволовыми вредителями. Гниль ствола. Дерево находится в непосредственной близости от полосы отвода	2023-2025

	59.724468011 409044					автодороги г.Златоуст-п.Магнитка. Существует угроза падения всего дерева или его части на дорогу и причинения ущерба населению и имуществу граждан и юридических лиц.	
759	55.240147970 616817 59.724468011 409044	Пихта	20	24	0,388	Дерево, усохшее в предшествующие годы (старый сухой), хвоя отсутствует, мелкие веточки осыпались, кора частично отпала, древесина отработана стволовыми вредителями. Гниль ствола. Дерево находится в непосредственной близости от полосы отвода автодороги г.Златоуст-п.Магнитка. Существует угроза падения всего дерева или его части на дорогу и причинения ущерба населению и имуществу граждан и юридических лиц.	2023-2025
760	55.240147970 616817 59.724468011 409044	Пихта	21	24	0,388	Дерево, усохшее в предшествующие годы (старый сухой), хвоя отсутствует, мелкие веточки осыпались, кора частично отпала, древесина отработана стволовыми вредителями. Гниль ствола. Дерево находится в непосредственной близости от полосы отвода автодороги г.Златоуст-п.Магнитка. Существует угроза падения всего дерева или его части на дорогу и причинения ущерба населению и имуществу граждан и юридических лиц.	2023-2025
761	55.239967005 327344 59.724665991 961956	Пихта	21	28	0,566	Дерево, усохшее в предшествующие годы (старый сухой), хвоя отсутствует, мелкие веточки осыпались, кора частично отпала, древесина отработана стволовыми вредителями. Гниль ствола. Дерево находится в непосредственной близости от полосы отвода автодороги г.Златоуст-п.Магнитка. Существует угроза падения всего дерева или его части на дорогу и причинения ущерба населению и имуществу граждан и юридических лиц.	2023-2025
762	55.239967005 327344 59.724665991 961956	Пихта	20	20	0,243	Дерево, усохшее в предшествующие годы (старый сухой), хвоя отсутствует, мелкие веточки осыпались, кора частично отпала, древесина отработана стволовыми вредителями. Гниль ствола. Дерево находится в непосредственной близости от полосы отвода автодороги г.Златоуст-п.Магнитка. Существует угроза падения всего дерева или его части на дорогу и причинения ущерба населению и имуществу граждан и юридических лиц.	2023-2025
763	55.239967005 327344 59.724665991 961956	Пихта	22	32	0,773	Дерево, усохшее в предшествующие годы (старый сухой), хвоя отсутствует, мелкие веточки осыпались, кора частично отпала, древесина отработана стволовыми вредителями. Гниль ствола. Дерево находится в непосредственной близости от полосы отвода автодороги г.Златоуст-п.Магнитка. Существует угроза падения всего дерева или его части на дорогу и причинения ущерба населению и имуществу граждан и юридических лиц.	2023-2025
764	55.239967005 327344	Пихта	13	12	0,061	Дерево, усохшее в предшествующие годы (старый сухой), хвоя отсутствует, мелкие веточки осыпались, кора частично отпала, древесина отработана стволовыми вредителями. Гниль ствола.	2023-2025

	59.724665991 961956					Дерево находится в непосредственной близости от полосы отвода автодороги г.Златоуст-п.Магнитка. Существует угроза падения всего дерева или его части на дорогу и причинения ущерба населению и имуществу граждан и юридических лиц.	
765	55.239967005 327344 59.724665991 961956	Пихта	22	28	0,566	Дерево, усохшее в предшествующие годы (старый сухой), хвоя отсутствует, мелкие веточки осыпались, кора частично отпала, древесина отработана стволовыми вредителями. Гниль ствола. Дерево находится в непосредственной близости от полосы отвода автодороги г.Златоуст-п.Магнитка. Существует угроза падения всего дерева или его части на дорогу и причинения ущерба населению и имуществу граждан и юридических лиц.	2023-2025
766	55.239967005 327344 59.724665991 961956	Пихта	19	20	0,243	Дерево, усохшее в предшествующие годы (старый сухой), хвоя отсутствует, мелкие веточки осыпались, кора частично отпала, древесина отработана стволовыми вредителями. Гниль ствола. Дерево находится в непосредственной близости от полосы отвода автодороги г.Златоуст-п.Магнитка. Существует угроза падения всего дерева или его части на дорогу и причинения ущерба населению и имуществу граждан и юридических лиц.	2023-2025
767	55.239967005 327344 59.724665991 961956	Пихта	22	32	0,773	Дерево, усохшее в предшествующие годы (старый сухой), хвоя отсутствует, мелкие веточки осыпались, кора частично отпала, древесина отработана стволовыми вредителями. Гниль ствола. Дерево находится в непосредственной близости от полосы отвода автодороги г.Златоуст-п.Магнитка. Существует угроза падения всего дерева или его части на дорогу и причинения ущерба населению и имуществу граждан и юридических лиц.	2023-2025
768	55.239911014 214158 59.724686024 710536	Пихта	17	16	0,134	Дерево, усохшее в предшествующие годы (старый сухой), хвоя отсутствует, мелкие веточки осыпались, кора частично отпала, древесина отработана стволовыми вредителями. Гниль ствола. Дерево находится в непосредственной близости от полосы отвода автодороги г.Златоуст-п.Магнитка. Существует угроза падения всего дерева или его части на дорогу и причинения ущерба населению и имуществу граждан и юридических лиц.	2023-2025
769	55.239911014 214158 59.724686024 710536	Пихта	20	24	0,388	Дерево, усохшее в предшествующие годы (старый сухой), хвоя отсутствует, мелкие веточки осыпались, кора частично отпала, древесина отработана стволовыми вредителями. Гниль ствола. Дерево находится в непосредственной близости от полосы отвода автодороги г.Златоуст-п.Магнитка. Существует угроза падения всего дерева или его части на дорогу и причинения ущерба населению и имуществу граждан и юридических лиц.	2023-2025

770	55.239911014 214158 59.724686024 710536	Пихта	23	36	1,004	Дерево, усохшее в предшествующие годы (старый сухостой), хвоя отсутствует, мелкие веточки осыпались, кора частично отпала, древесина отработана стволовыми вредителями. Гниль ствола. Дерево находится в непосредственной близости от полосы отвода автодороги г.Златоуст-п.Магнитка. Существует угроза падения всего дерева или его части на дорогу и причинения ущерба населению и имуществу граждан и юридических лиц.	2023-2025
771	55.239911014 214158 59.724686024 710536	Пихта	20	24	0,388	Дерево, усохшее в предшествующие годы (старый сухостой), хвоя отсутствует, мелкие веточки осыпались, кора частично отпала, древесина отработана стволовыми вредителями. Гниль ствола. Дерево находится в непосредственной близости от полосы отвода автодороги г.Златоуст-п.Магнитка. Существует угроза падения всего дерева или его части на дорогу и причинения ущерба населению и имуществу граждан и юридических лиц.	2023-2025
772	55.239800037 816167 59.724833965 301514	Пихта	19	20	0,243	Дерево, усохшее в предшествующие годы (старый сухостой), хвоя отсутствует, мелкие веточки осыпались, кора частично отпала, древесина отработана стволовыми вредителями. Гниль ствола. Дерево находится в непосредственной близости от полосы отвода автодороги г.Златоуст-п.Магнитка. Существует угроза падения всего дерева или его части на дорогу и причинения ущерба населению и имуществу граждан и юридических лиц.	2023-2025
773	55.239800037 816167 59.724833965 301514	Пихта	20	24	0,388	Дерево, усохшее в предшествующие годы (старый сухостой), хвоя отсутствует, мелкие веточки осыпались, кора частично отпала, древесина отработана стволовыми вредителями. Гниль ствола. Дерево находится в непосредственной близости от полосы отвода автодороги г.Златоуст-п.Магнитка. Существует угроза падения всего дерева или его части на дорогу и причинения ущерба населению и имуществу граждан и юридических лиц.	2023-2025
774	55.239800037 816167 59.724833965 301514	Пихта	17	20	0,243	Дерево, усохшее в предшествующие годы (старый сухостой), хвоя отсутствует, мелкие веточки осыпались, кора частично отпала, древесина отработана стволовыми вредителями. Гниль ствола. Дерево находится в непосредственной близости от полосы отвода автодороги г.Златоуст-п.Магнитка. Существует угроза падения всего дерева или его части на дорогу и причинения ущерба населению и имуществу граждан и юридических лиц.	2023-2025
775	55.239800037 816167 59.724833965 301514	Пихта	19	20	0,243	Дерево, усохшее в предшествующие годы (старый сухостой), хвоя отсутствует, мелкие веточки осыпались, кора частично отпала, древесина отработана стволовыми вредителями. Гниль ствола. Дерево находится в непосредственной близости от полосы отвода автодороги г.Златоуст-п.Магнитка. Существует угроза падения	2023-2025

						всего дерева или его части на дорогу и причинения ущерба населению и имуществу граждан и юридических лиц.	
776	55.239800037 816167 59.724833965 301514	Пихта	21	24	0,388	Дерево, усохшее в предшествующие годы (старый сухой), хвоя отсутствует, мелкие веточки осыпались, кора частично отпала, древесина отработана стволовыми вредителями. Гниль ствола. Дерево находится в непосредственной близости от полосы отвода автодороги г.Златоуст-п.Магнитка. Существует угроза падения всего дерева или его части на дорогу и причинения ущерба населению и имуществу граждан и юридических лиц.	2023-2025
777	55.239800037 816167 59.724833965 301514	Пихта	21	28	0,566	Дерево, усохшее в предшествующие годы (старый сухой), хвоя отсутствует, мелкие веточки осыпались, кора частично отпала, древесина отработана стволовыми вредителями. Гниль ствола. Дерево находится в непосредственной близости от полосы отвода автодороги г.Златоуст-п.Магнитка. Существует угроза падения всего дерева или его части на дорогу и причинения ущерба населению и имуществу граждан и юридических лиц.	2023-2025
778	55.239800037 816167 59.724833965 301514	Пихта	22	28	0,566	Дерево, усохшее в предшествующие годы (старый сухой), хвоя отсутствует, мелкие веточки осыпались, кора частично отпала, древесина отработана стволовыми вредителями. Гниль ствола. Дерево находится в непосредственной близости от полосы отвода автодороги г.Златоуст-п.Магнитка. Существует угроза падения всего дерева или его части на дорогу и причинения ущерба населению и имуществу граждан и юридических лиц.	2023-2025
779	55.239800037 816167 59.724833965 301514	Пихта	20	20	0,243	Дерево, усохшее в предшествующие годы (старый сухой), хвоя отсутствует, мелкие веточки осыпались, кора частично отпала, древесина отработана стволовыми вредителями. Гниль ствола. Дерево находится в непосредственной близости от полосы отвода автодороги г.Златоуст-п.Магнитка. Существует угроза падения всего дерева или его части на дорогу и причинения ущерба населению и имуществу граждан и юридических лиц.	2023-2025
780	55.239642960 950732 59.724967991 933227	Пихта	23	36	1,004	Дерево, усохшее в предшествующие годы (старый сухой), хвоя отсутствует, мелкие веточки осыпались, кора частично отпала, древесина отработана стволовыми вредителями. Гниль ствола. Дерево находится в непосредственной близости от полосы отвода автодороги г.Златоуст-п.Магнитка. Существует угроза падения всего дерева или его части на дорогу и причинения ущерба населению и имуществу граждан и юридических лиц.	2023-2025
781	55.239642960 950732	Пихта	23	32	0,773	Дерево, усохшее в предшествующие годы (старый сухой), хвоя отсутствует, мелкие веточки осыпались, кора частично отпала, древесина отработана стволовыми вредителями. Гниль ствола. Дерево находится в непосредственной близости от полосы отвода	2023-2025

	59.724967991 933227					автодороги г.Златоуст-п.Магнитка. Существует угроза падения всего дерева или его части на дорогу и причинения ущерба населению и имуществу граждан и юридических лиц.	
782	55.239494014 531374 59.725148035 213351	Пихта	23	36	1,004	Дерево, усохшее в предшествующие годы (старый сухой), хвоя отсутствует, мелкие веточки осыпались, кора частично отпала, древесина отработана стволовыми вредителями. Гниль ствола. Дерево находится в непосредственной близости от полосы отвода автодороги г.Златоуст-п.Магнитка. Существует угроза падения всего дерева или его части на дорогу и причинения ущерба населению и имуществу граждан и юридических лиц.	2023-2025
783	55.239494014 531374 59.725148035 213351	Пихта	22	28	0,566	Дерево, усохшее в предшествующие годы (старый сухой), хвоя отсутствует, мелкие веточки осыпались, кора частично отпала, древесина отработана стволовыми вредителями. Гниль ствола. Дерево находится в непосредственной близости от полосы отвода автодороги г.Златоуст-п.Магнитка. Существует угроза падения всего дерева или его части на дорогу и причинения ущерба населению и имуществу граждан и юридических лиц.	2023-2025
784	55.239494014 531374 59.725148035 213351	Пихта	14	12	0,061	Дерево, усохшее в предшествующие годы (старый сухой), хвоя отсутствует, мелкие веточки осыпались, кора частично отпала, древесина отработана стволовыми вредителями. Гниль ствола. Дерево находится в непосредственной близости от полосы отвода автодороги г.Златоуст-п.Магнитка. Существует угроза падения всего дерева или его части на дорогу и причинения ущерба населению и имуществу граждан и юридических лиц.	2023-2025
785	55.239494014 531374 59.725148035 213351	Пихта	23	36	1,004	Дерево, усохшее в предшествующие годы (старый сухой), хвоя отсутствует, мелкие веточки осыпались, кора частично отпала, древесина отработана стволовыми вредителями. Гниль ствола. Дерево находится в непосредственной близости от полосы отвода автодороги г.Златоуст-п.Магнитка. Существует угроза падения всего дерева или его части на дорогу и причинения ущерба населению и имуществу граждан и юридических лиц.	2023-2025
786	55.239494014 531374 59.725148035 213351	Пихта	20	24	0,388	Дерево, усохшее в предшествующие годы (старый сухой), хвоя отсутствует, мелкие веточки осыпались, кора частично отпала, древесина отработана стволовыми вредителями. Гниль ствола. Дерево находится в непосредственной близости от полосы отвода автодороги г.Златоуст-п.Магнитка. Существует угроза падения всего дерева или его части на дорогу и причинения ущерба населению и имуществу граждан и юридических лиц.	2023-2025
787	55.239494014 531374	Пихта	20	24	0,388	Дерево, усохшее в предшествующие годы (старый сухой), хвоя отсутствует, мелкие веточки осыпались, кора частично отпала, древесина отработана стволовыми вредителями. Гниль ствола.	2023-2025

	59.725148035 213351					Дерево находится в непосредственной близости от полосы отвода автодороги г.Златоуст-п.Магнитка. Существует угроза падения всего дерева или его части на дорогу и причинения ущерба населению и имуществу граждан и юридических лиц.	
788	55.239494014 531374 59.725148035 213351	Пихта	19	20	0,243	Дерево, усохшее в предшествующие годы (старый сухой), хвоя отсутствует, мелкие веточки осыпались, кора частично отпала, древесина отработана стволовыми вредителями. Гниль ствола. Дерево находится в непосредственной близости от полосы отвода автодороги г.Златоуст-п.Магнитка. Существует угроза падения всего дерева или его части на дорогу и причинения ущерба населению и имуществу граждан и юридических лиц.	2023-2025
789	55.239494014 531374 59.725148035 213351	Пихта	17	16	0,134	Дерево, усохшее в предшествующие годы (старый сухой), хвоя отсутствует, мелкие веточки осыпались, кора частично отпала, древесина отработана стволовыми вредителями. Гниль ствола. Дерево находится в непосредственной близости от полосы отвода автодороги г.Златоуст-п.Магнитка. Существует угроза падения всего дерева или его части на дорогу и причинения ущерба населению и имуществу граждан и юридических лиц.	2023-2025
790	55.239494014 531374 59.725148035 213351	Пихта	22	32	0,773	Дерево, усохшее в предшествующие годы (старый сухой), хвоя отсутствует, мелкие веточки осыпались, кора частично отпала, древесина отработана стволовыми вредителями. Гниль ствола. Дерево находится в непосредственной близости от полосы отвода автодороги г.Златоуст-п.Магнитка. Существует угроза падения всего дерева или его части на дорогу и причинения ущерба населению и имуществу граждан и юридических лиц.	2023-2025
791	55.239494014 531374 59.725148035 213351	Пихта	20	20	0,243	Дерево, усохшее в предшествующие годы (старый сухой), хвоя отсутствует, мелкие веточки осыпались, кора частично отпала, древесина отработана стволовыми вредителями. Гниль ствола. Дерево находится в непосредственной близости от полосы отвода автодороги г.Златоуст-п.Магнитка. Существует угроза падения всего дерева или его части на дорогу и причинения ущерба населению и имуществу граждан и юридических лиц.	2023-2025
792	55.239411033 689976 59.725246019 661427	Пихта	20	24	0,388	Дерево, усохшее в предшествующие годы (старый сухой), хвоя отсутствует, мелкие веточки осыпались, кора частично отпала, древесина отработана стволовыми вредителями. Гниль ствола. Дерево находится в непосредственной близости от полосы отвода автодороги г.Златоуст-п.Магнитка. Существует угроза падения всего дерева или его части на дорогу и причинения ущерба населению и имуществу граждан и юридических лиц.	2023-2025

793	55.239289999 008179 59.725490016 86275	Пихта	22	28	0,566	Дерево, усохшее в предшествующие годы (старый сухостой), хвоя отсутствует, мелкие веточки осыпались, кора частично отпала, древесина отработана стволовыми вредителями. Гниль ствола. Дерево находится в непосредственной близости от полосы отвода автодороги г.Златоуст-п.Магнитка. Существует угроза падения всего дерева или его части на дорогу и причинения ущерба населению и имуществу граждан и юридических лиц.	2023-2025
794	55.239026974 886656 59.725822024 047375	Пихта	22	28	0,566	Дерево, усохшее в предшествующие годы (старый сухостой), хвоя отсутствует, мелкие веточки осыпались, кора частично отпала, древесина отработана стволовыми вредителями. Гниль ствола. Дерево находится в непосредственной близости от полосы отвода автодороги г.Златоуст-п.Магнитка. Существует угроза падения всего дерева или его части на дорогу и причинения ущерба населению и имуществу граждан и юридических лиц.	2023-2025
795	55.238882973 790169 59.726052023 470402	Пихта	20	24	0,388	Дерево, усохшее в предшествующие годы (старый сухостой), хвоя отсутствует, мелкие веточки осыпались, кора частично отпала, древесина отработана стволовыми вредителями. Гниль ствола. Дерево находится в непосредственной близости от полосы отвода автодороги г.Златоуст-п.Магнитка. Существует угроза падения всего дерева или его части на дорогу и причинения ущерба населению и имуществу граждан и юридических лиц.	2023-2025
796	55.238882973 790169 59.726052023 470402	Пихта	22	28	0,566	Дерево, усохшее в предшествующие годы (старый сухостой), хвоя отсутствует, мелкие веточки осыпались, кора частично отпала, древесина отработана стволовыми вредителями. Гниль ствола. Дерево находится в непосредственной близости от полосы отвода автодороги г.Златоуст-п.Магнитка. Существует угроза падения всего дерева или его части на дорогу и причинения ущерба населению и имуществу граждан и юридических лиц.	2023-2025
797	55.238882973 790169 59.726052023 470402	Пихта	23	36	1,004	Дерево, усохшее в предшествующие годы (старый сухостой), хвоя отсутствует, мелкие веточки осыпались, кора частично отпала, древесина отработана стволовыми вредителями. Гниль ствола. Дерево находится в непосредственной близости от полосы отвода автодороги г.Златоуст-п.Магнитка. Существует угроза падения всего дерева или его части на дорогу и причинения ущерба населению и имуществу граждан и юридических лиц.	2023-2025
798	55.238882973 790169 59.726052023 470402	Пихта	23	36	1,004	Дерево, усохшее в предшествующие годы (старый сухостой), хвоя отсутствует, мелкие веточки осыпались, кора частично отпала, древесина отработана стволовыми вредителями. Гниль ствола. Дерево находится в непосредственной близости от полосы отвода автодороги г.Златоуст-п.Магнитка. Существует угроза падения	2023-2025

						всего дерева или его части на дорогу и причинения ущерба населению и имуществу граждан и юридических лиц.	
799	55.238404031 842947 59.726884011 179209	Пихта	16	16	0,134	Дерево, усохшее в предшествующие годы (старый сухой), хвоя отсутствует, мелкие веточки осыпались, кора частично отпала, древесина отработана стволовыми вредителями. Гниль ствола. Дерево находится в непосредственной близости от полосы отвода автодороги г.Златоуст-п.Магнитка. Существует угроза падения всего дерева или его части на дорогу и причинения ущерба населению и имуществу граждан и юридических лиц.	2023-2025
800	55.238404031 842947 59.726884011 179209	Пихта	14	16	0,134	Дерево, усохшее в предшествующие годы (старый сухой), хвоя отсутствует, мелкие веточки осыпались, кора частично отпала, древесина отработана стволовыми вредителями. Гниль ствола. Дерево находится в непосредственной близости от полосы отвода автодороги г.Златоуст-п.Магнитка. Существует угроза падения всего дерева или его части на дорогу и причинения ущерба населению и имуществу граждан и юридических лиц.	2023-2025
801	55.238404031 842947 59.726884011 179209	Пихта	22	28	0,566	Дерево, усохшее в предшествующие годы (старый сухой), хвоя отсутствует, мелкие веточки осыпались, кора частично отпала, древесина отработана стволовыми вредителями. Гниль ствола. Дерево находится в непосредственной близости от полосы отвода автодороги г.Златоуст-п.Магнитка. Существует угроза падения всего дерева или его части на дорогу и причинения ущерба населению и имуществу граждан и юридических лиц.	2023-2025
802	55.238404031 842947 59.726884011 179209	Пихта	22	28	0,566	Дерево, усохшее в предшествующие годы (старый сухой), хвоя отсутствует, мелкие веточки осыпались, кора частично отпала, древесина отработана стволовыми вредителями. Гниль ствола. Дерево находится в непосредственной близости от полосы отвода автодороги г.Златоуст-п.Магнитка. Существует угроза падения всего дерева или его части на дорогу и причинения ущерба населению и имуществу граждан и юридических лиц.	2023-2025
803	55.238404031 842947 59.726884011 179209	Пихта	22	28	0,566	Дерево, усохшее в предшествующие годы (старый сухой), хвоя отсутствует, мелкие веточки осыпались, кора частично отпала, древесина отработана стволовыми вредителями. Гниль ствола. Дерево находится в непосредственной близости от полосы отвода автодороги г.Златоуст-п.Магнитка. Существует угроза падения всего дерева или его части на дорогу и причинения ущерба населению и имуществу граждан и юридических лиц.	2023-2025
804	55.238334964 960814	Пихта	24	44	1,469	Дерево, усохшее в предшествующие годы (старый сухой), хвоя отсутствует, мелкие веточки осыпались, кора частично отпала, древесина отработана стволовыми вредителями. Гниль ствола. Дерево находится в непосредственной близости от полосы отвода	2023-2025

	59.726961040 869355					автодороги г.Златоуст-п.Магнитка. Существует угроза падения всего дерева или его части на дорогу и причинения ущерба населению и имуществу граждан и юридических лиц.	
805	55.238334964 960814 59.726961040 869355	Пихта	22	28	0,566	Дерево, усохшее в предшествующие годы (старый сухой), хвоя отсутствует, мелкие веточки осыпались, кора частично отпала, древесина отработана стволовыми вредителями. Гниль ствола. Дерево находится в непосредственной близости от полосы отвода автодороги г.Златоуст-п.Магнитка. Существует угроза падения всего дерева или его части на дорогу и причинения ущерба населению и имуществу граждан и юридических лиц.	2023-2025
806	55.238186018 541455 59.727094983 682036	Пихта	22	32	0,773	Дерево, усохшее в предшествующие годы (старый сухой), хвоя отсутствует, мелкие веточки осыпались, кора частично отпала, древесина отработана стволовыми вредителями. Гниль ствола. Дерево находится в непосредственной близости от полосы отвода автодороги г.Златоуст-п.Магнитка. Существует угроза падения всего дерева или его части на дорогу и причинения ущерба населению и имуществу граждан и юридических лиц.	2023-2025
807	55.238132961 094379 59.727191040 292382	Пихта	22	32	0,773	Дерево, усохшее в предшествующие годы (старый сухой), хвоя отсутствует, мелкие веточки осыпались, кора частично отпала, древесина отработана стволовыми вредителями. Гниль ствола. Дерево находится в непосредственной близости от полосы отвода автодороги г.Златоуст-п.Магнитка. Существует угроза падения всего дерева или его части на дорогу и причинения ущерба населению и имуществу граждан и юридических лиц.	2023-2025
808	55.237902961 671352 59.727383991 703391	Пихта	21	24	0,388	Дерево, усохшее в предшествующие годы (старый сухой), хвоя отсутствует, мелкие веточки осыпались, кора частично отпала, древесина отработана стволовыми вредителями. Гниль ствола. Дерево находится в непосредственной близости от полосы отвода автодороги г.Златоуст-п.Магнитка. Существует угроза падения всего дерева или его части на дорогу и причинения ущерба населению и имуществу граждан и юридических лиц.	2023-2025
809	55.237902961 671352 59.727383991 703391	Пихта	17	20	0,243	Дерево, усохшее в предшествующие годы (старый сухой), хвоя отсутствует, мелкие веточки осыпались, кора частично отпала, древесина отработана стволовыми вредителями. Гниль ствола. Дерево находится в непосредственной близости от полосы отвода автодороги г.Златоуст-п.Магнитка. Существует угроза падения всего дерева или его части на дорогу и причинения ущерба населению и имуществу граждан и юридических лиц.	2023-2025
810	55.237902961 671352	Пихта	23	36	1,004	Дерево, усохшее в предшествующие годы (старый сухой), хвоя отсутствует, мелкие веточки осыпались, кора частично отпала, древесина отработана стволовыми вредителями. Гниль ствола.	2023-2025

	59.727383991 703391					Дерево находится в непосредственной близости от полосы отвода автодороги г.Златоуст-п.Магнитка. Существует угроза падения всего дерева или его части на дорогу и причинения ущерба населению и имуществу граждан и юридических лиц.	
811	55.237902961 671352 59.727383991 703391	Пихта	17	16	0,134	Дерево, усохшее в предшествующие годы (старый сухой), хвоя отсутствует, мелкие веточки осыпались, кора частично отпала, древесина отработана стволовыми вредителями. Гниль ствола. Дерево находится в непосредственной близости от полосы отвода автодороги г.Златоуст-п.Магнитка. Существует угроза падения всего дерева или его части на дорогу и причинения ущерба населению и имуществу граждан и юридических лиц.	2023-2025
812	55.237902961 671352 59.727383991 703391	Пихта	24	48	1,752	Дерево, усохшее в предшествующие годы (старый сухой), хвоя отсутствует, мелкие веточки осыпались, кора частично отпала, древесина отработана стволовыми вредителями. Гниль ствола. Дерево находится в непосредственной близости от полосы отвода автодороги г.Златоуст-п.Магнитка. Существует угроза падения всего дерева или его части на дорогу и причинения ущерба населению и имуществу граждан и юридических лиц.	2023-2025
813	55.237902961 671352 59.727383991 703391	Пихта	22	28	0,566	Дерево, усохшее в предшествующие годы (старый сухой), хвоя отсутствует, мелкие веточки осыпались, кора частично отпала, древесина отработана стволовыми вредителями. Гниль ствола. Дерево находится в непосредственной близости от полосы отвода автодороги г.Златоуст-п.Магнитка. Существует угроза падения всего дерева или его части на дорогу и причинения ущерба населению и имуществу граждан и юридических лиц.	2023-2025
814	55.237902961 671352 59.727383991 703391	Пихта	21	24	0,388	Дерево, усохшее в предшествующие годы (старый сухой), хвоя отсутствует, мелкие веточки осыпались, кора частично отпала, древесина отработана стволовыми вредителями. Гниль ствола. Дерево находится в непосредственной близости от полосы отвода автодороги г.Златоуст-п.Магнитка. Существует угроза падения всего дерева или его части на дорогу и причинения ущерба населению и имуществу граждан и юридических лиц.	2023-2025
815	55.237902961 671352 59.727383991 703391	Пихта	16	16	0,134	Дерево, усохшее в предшествующие годы (старый сухой), хвоя отсутствует, мелкие веточки осыпались, кора частично отпала, древесина отработана стволовыми вредителями. Гниль ствола. Дерево находится в непосредственной близости от полосы отвода автодороги г.Златоуст-п.Магнитка. Существует угроза падения всего дерева или его части на дорогу и причинения ущерба населению и имуществу граждан и юридических лиц.	2023-2025

816	55.237806988 880038 59.727536039 426923	Пихта	20	24	0,388	Дерево, усохшее в предшествующие годы (старый сухостой), хвоя отсутствует, мелкие веточки осыпались, кора частично отпала, древесина отработана стволовыми вредителями. Гниль ствола. Дерево находится в непосредственной близости от полосы отвода автодороги г.Златоуст-п.Магнитка. Существует угроза падения всего дерева или его части на дорогу и причинения ущерба населению и имуществу граждан и юридических лиц.	2023-2025
817	55.237806988 880038 59.727536039 426923	Пихта	20	24	0,388	Дерево, усохшее в предшествующие годы (старый сухостой), хвоя отсутствует, мелкие веточки осыпались, кора частично отпала, древесина отработана стволовыми вредителями. Гниль ствола. Дерево находится в непосредственной близости от полосы отвода автодороги г.Златоуст-п.Магнитка. Существует угроза падения всего дерева или его части на дорогу и причинения ущерба населению и имуществу граждан и юридических лиц.	2023-2025
818	55.237806988 880038 59.727536039 426923	Пихта	20	24	0,388	Дерево, усохшее в предшествующие годы (старый сухостой), хвоя отсутствует, мелкие веточки осыпались, кора частично отпала, древесина отработана стволовыми вредителями. Гниль ствола. Дерево находится в непосредственной близости от полосы отвода автодороги г.Златоуст-п.Магнитка. Существует угроза падения всего дерева или его части на дорогу и причинения ущерба населению и имуществу граждан и юридических лиц.	2023-2025
819	55.237806988 880038 59.727536039 426923	Пихта	21	28	0,566	Дерево, усохшее в предшествующие годы (старый сухостой), хвоя отсутствует, мелкие веточки осыпались, кора частично отпала, древесина отработана стволовыми вредителями. Гниль ствола. Дерево находится в непосредственной близости от полосы отвода автодороги г.Златоуст-п.Магнитка. Существует угроза падения всего дерева или его части на дорогу и причинения ущерба населению и имуществу граждан и юридических лиц.	2023-2025
820	55.237806988 880038 59.727536039 426923	Пихта	22	28	0,566	Дерево, усохшее в предшествующие годы (старый сухостой), хвоя отсутствует, мелкие веточки осыпались, кора частично отпала, древесина отработана стволовыми вредителями. Гниль ствола. Дерево находится в непосредственной близости от полосы отвода автодороги г.Златоуст-п.Магнитка. Существует угроза падения всего дерева или его части на дорогу и причинения ущерба населению и имуществу граждан и юридических лиц.	2023-2025
821	55.237755021 080375 59.727640980 85463	Пихта	22	28	0,566	Дерево, усохшее в предшествующие годы (старый сухостой), хвоя отсутствует, мелкие веточки осыпались, кора частично отпала, древесина отработана стволовыми вредителями. Гниль ствола. Дерево находится в непосредственной близости от полосы отвода автодороги г.Златоуст-п.Магнитка. Существует угроза падения	2023-2025

						всего дерева или его части на дорогу и причинения ущерба населению и имуществу граждан и юридических лиц.	
822	55.237755021 080375 59.727640980 85463	Пихта	21	28	0,566	Дерево, усохшее в предшествующие годы (старый сухой), хвоя отсутствует, мелкие веточки осыпались, кора частично отпала, древесина обработана стволовыми вредителями. Гниль ствола. Дерево находится в непосредственной близости от полосы отвода автодороги г.Златоуст-п.Магнитка. Существует угроза падения всего дерева или его части на дорогу и причинения ущерба населению и имуществу граждан и юридических лиц.	2023-2025
823	55.237755021 080375 59.727640980 85463	Пихта	19	20	0,243	Дерево, усохшее в предшествующие годы (старый сухой), хвоя отсутствует, мелкие веточки осыпались, кора частично отпала, древесина обработана стволовыми вредителями. Гниль ствола. Дерево находится в непосредственной близости от полосы отвода автодороги г.Златоуст-п.Магнитка. Существует угроза падения всего дерева или его части на дорогу и причинения ущерба населению и имуществу граждан и юридических лиц.	2023-2025
824	55.237755021 080375 59.727640980 85463	Пихта	20	20	0,243	Дерево, усохшее в предшествующие годы (старый сухой), хвоя отсутствует, мелкие веточки осыпались, кора частично отпала, древесина обработана стволовыми вредителями. Гниль ствола. Дерево находится в непосредственной близости от полосы отвода автодороги г.Златоуст-п.Магнитка. Существует угроза падения всего дерева или его части на дорогу и причинения ущерба населению и имуществу граждан и юридических лиц.	2023-2025
825	55.237755021 080375 59.727640980 85463	Пихта	20	24	0,388	Дерево, усохшее в предшествующие годы (старый сухой), хвоя отсутствует, мелкие веточки осыпались, кора частично отпала, древесина обработана стволовыми вредителями. Гниль ствола. Дерево находится в непосредственной близости от полосы отвода автодороги г.Златоуст-п.Магнитка. Существует угроза падения всего дерева или его части на дорогу и причинения ущерба населению и имуществу граждан и юридических лиц.	2023-2025
826	55.237755021 080375 59.727640980 85463	Пихта	13	12	0,061	Дерево, усохшее в предшествующие годы (старый сухой), хвоя отсутствует, мелкие веточки осыпались, кора частично отпала, древесина обработана стволовыми вредителями. Гниль ствола. Дерево находится в непосредственной близости от полосы отвода автодороги г.Златоуст-п.Магнитка. Существует угроза падения всего дерева или его части на дорогу и причинения ущерба населению и имуществу граждан и юридических лиц.	2023-2025
827	55.237755021 080375	Пихта	22	28	0,566	Дерево, усохшее в предшествующие годы (старый сухой), хвоя отсутствует, мелкие веточки осыпались, кора частично отпала, древесина обработана стволовыми вредителями. Гниль ствола. Дерево находится в непосредственной близости от полосы отвода	2023-2025

	59.727640980 85463					автодороги г.Златоуст-п.Магнитка. Существует угроза падения всего дерева или его части на дорогу и причинения ущерба населению и имуществу граждан и юридических лиц.	
828	55.237612025 812268 59.727738965 302706	Пихта	22	32	0,773	Дерево, усохшее в предшествующие годы (старый сухой), хвоя отсутствует, мелкие веточки осыпались, кора частично отпала, древесина отработана стволовыми вредителями. Гниль ствола. Дерево находится в непосредственной близости от полосы отвода автодороги г.Златоуст-п.Магнитка. Существует угроза падения всего дерева или его части на дорогу и причинения ущерба населению и имуществу граждан и юридических лиц.	2023-2025
829	55.237612025 812268 59.727738965 302706	Пихта	20	24	0,388	Дерево, усохшее в предшествующие годы (старый сухой), хвоя отсутствует, мелкие веточки осыпались, кора частично отпала, древесина отработана стволовыми вредителями. Гниль ствола. Дерево находится в непосредственной близости от полосы отвода автодороги г.Златоуст-п.Магнитка. Существует угроза падения всего дерева или его части на дорогу и причинения ущерба населению и имуществу граждан и юридических лиц.	2023-2025
830	55.237612025 812268 59.727738965 302706	Пихта	17	16	0,134	Дерево, усохшее в предшествующие годы (старый сухой), хвоя отсутствует, мелкие веточки осыпались, кора частично отпала, древесина отработана стволовыми вредителями. Гниль ствола. Дерево находится в непосредственной близости от полосы отвода автодороги г.Златоуст-п.Магнитка. Существует угроза падения всего дерева или его части на дорогу и причинения ущерба населению и имуществу граждан и юридических лиц.	2023-2025
831	55.237612025 812268 59.727738965 302706	Пихта	22	32	0,773	Дерево, усохшее в предшествующие годы (старый сухой), хвоя отсутствует, мелкие веточки осыпались, кора частично отпала, древесина отработана стволовыми вредителями. Гниль ствола. Дерево находится в непосредственной близости от полосы отвода автодороги г.Златоуст-п.Магнитка. Существует угроза падения всего дерева или его части на дорогу и причинения ущерба населению и имуществу граждан и юридических лиц.	2023-2025
832	55.237594004 720449 59.727840973 064303	Пихта	22	32	0,773	Дерево, усохшее в предшествующие годы (старый сухой), хвоя отсутствует, мелкие веточки осыпались, кора частично отпала, древесина отработана стволовыми вредителями. Гниль ствола. Дерево находится в непосредственной близости от полосы отвода автодороги г.Златоуст-п.Магнитка. Существует угроза падения всего дерева или его части на дорогу и причинения ущерба населению и имуществу граждан и юридических лиц.	2023-2025
833	55.237594004 720449	Пихта	19	20	0,243	Дерево, усохшее в предшествующие годы (старый сухой), хвоя отсутствует, мелкие веточки осыпались, кора частично отпала, древесина отработана стволовыми вредителями. Гниль ствола.	2023-2025

	59.727840973 064303					Дерево находится в непосредственной близости от полосы отвода автодороги г.Златоуст-п.Магнитка. Существует угроза падения всего дерева или его части на дорогу и причинения ущерба населению и имуществу граждан и юридических лиц.	
834	55.237594004 720449 59.727840973 064303	Пихта	21	24	0,388	Дерево, усохшее в предшествующие годы (старый сухой), хвоя отсутствует, мелкие веточки осыпались, кора частично отпала, древесина отработана стволовыми вредителями. Гниль ствола. Дерево находится в непосредственной близости от полосы отвода автодороги г.Златоуст-п.Магнитка. Существует угроза падения всего дерева или его части на дорогу и причинения ущерба населению и имуществу граждан и юридических лиц.	2023-2025
835	55.237594004 720449 59.727840973 064303	Пихта	23	36	1,004	Дерево, усохшее в предшествующие годы (старый сухой), хвоя отсутствует, мелкие веточки осыпались, кора частично отпала, древесина отработана стволовыми вредителями. Гниль ствола. Дерево находится в непосредственной близости от полосы отвода автодороги г.Златоуст-п.Магнитка. Существует угроза падения всего дерева или его части на дорогу и причинения ущерба населению и имуществу граждан и юридических лиц.	2023-2025
836	55.237599033 862352 59.727838961 407542	Пихта	14	16	0,134	Дерево, усохшее в предшествующие годы (старый сухой), хвоя отсутствует, мелкие веточки осыпались, кора частично отпала, древесина отработана стволовыми вредителями. Гниль ствола. Дерево находится в непосредственной близости от полосы отвода автодороги г.Златоуст-п.Магнитка. Существует угроза падения всего дерева или его части на дорогу и причинения ущерба населению и имуществу граждан и юридических лиц.	2023-2025
837	55.237599033 862352 59.727838961 407542	Пихта	22	28	0,566	Дерево, усохшее в предшествующие годы (старый сухой), хвоя отсутствует, мелкие веточки осыпались, кора частично отпала, древесина отработана стволовыми вредителями. Гниль ствола. Дерево находится в непосредственной близости от полосы отвода автодороги г.Златоуст-п.Магнитка. Существует угроза падения всего дерева или его части на дорогу и причинения ущерба населению и имуществу граждан и юридических лиц.	2023-2025
838	55.237599033 862352 59.727838961 407542	Пихта	17	20	0,243	Дерево, усохшее в предшествующие годы (старый сухой), хвоя отсутствует, мелкие веточки осыпались, кора частично отпала, древесина отработана стволовыми вредителями. Гниль ствола. Дерево находится в непосредственной близости от полосы отвода автодороги г.Златоуст-п.Магнитка. Существует угроза падения всего дерева или его части на дорогу и причинения ущерба населению и имуществу граждан и юридических лиц.	2023-2025

839	55.237599033 862352 59.727838961 407542	Пихта	16	16	0,134	Дерево, усохшее в предшествующие годы (старый сухостой), хвоя отсутствует, мелкие веточки осыпались, кора частично отпала, древесина отработана стволовыми вредителями. Гниль ствола. Дерево находится в непосредственной близости от полосы отвода автодороги г.Златоуст-п.Магнитка. Существует угроза падения всего дерева или его части на дорогу и причинения ущерба населению и имуществу граждан и юридических лиц.	2023-2025
840	55.237599033 862352 59.727838961 407542	Пихта	23	36	1,004	Дерево, усохшее в предшествующие годы (старый сухостой), хвоя отсутствует, мелкие веточки осыпались, кора частично отпала, древесина отработана стволовыми вредителями. Гниль ствола. Дерево находится в непосредственной близости от полосы отвода автодороги г.Златоуст-п.Магнитка. Существует угроза падения всего дерева или его части на дорогу и причинения ущерба населению и имуществу граждан и юридических лиц.	2023-2025
841	55.237599033 862352 59.727838961 407542	Пихта	19	20	0,243	Дерево, усохшее в предшествующие годы (старый сухостой), хвоя отсутствует, мелкие веточки осыпались, кора частично отпала, древесина отработана стволовыми вредителями. Гниль ствола. Дерево находится в непосредственной близости от полосы отвода автодороги г.Златоуст-п.Магнитка. Существует угроза падения всего дерева или его части на дорогу и причинения ущерба населению и имуществу граждан и юридических лиц.	2023-2025
842	55.237418990 582228 59.728155964 98549	Пихта	22	32	0,773	Дерево, усохшее в предшествующие годы (старый сухостой), хвоя отсутствует, мелкие веточки осыпались, кора частично отпала, древесина отработана стволовыми вредителями. Гниль ствола. Дерево находится в непосредственной близости от полосы отвода автодороги г.Златоуст-п.Магнитка. Существует угроза падения всего дерева или его части на дорогу и причинения ущерба населению и имуществу граждан и юридических лиц.	2023-2025
843	55.237418990 582228 59.728155964 98549	Пихта	19	20	0,243	Дерево, усохшее в предшествующие годы (старый сухостой), хвоя отсутствует, мелкие веточки осыпались, кора частично отпала, древесина отработана стволовыми вредителями. Гниль ствола. Дерево находится в непосредственной близости от полосы отвода автодороги г.Златоуст-п.Магнитка. Существует угроза падения всего дерева или его части на дорогу и причинения ущерба населению и имуществу граждан и юридических лиц.	2023-2025
844	55.237418990 582228 59.728155964 98549	Пихта	17	20	0,243	Дерево, усохшее в предшествующие годы (старый сухостой), хвоя отсутствует, мелкие веточки осыпались, кора частично отпала, древесина отработана стволовыми вредителями. Гниль ствола. Дерево находится в непосредственной близости от полосы отвода автодороги г.Златоуст-п.Магнитка. Существует угроза падения	2023-2025

						всего дерева или его части на дорогу и причинения ущерба населению и имуществу граждан и юридических лиц.	
845	55.237418990 582228 59.728155964 98549	Пихта	16	16	0,134	Дерево, усохшее в предшествующие годы (старый сухой), хвоя отсутствует, мелкие веточки осыпались, кора частично отпала, древесина отработана стволовыми вредителями. Гниль ствола. Дерево находится в непосредственной близости от полосы отвода автодороги г.Златоуст-п.Магнитка. Существует угроза падения всего дерева или его части на дорогу и причинения ущерба населению и имуществу граждан и юридических лиц.	2023-2025
846	55.237277001 142502 59.728411026 299	Пихта	19	20	0,243	Дерево, усохшее в предшествующие годы (старый сухой), хвоя отсутствует, мелкие веточки осыпались, кора частично отпала, древесина отработана стволовыми вредителями. Гниль ствола. Дерево находится в непосредственной близости от полосы отвода автодороги г.Златоуст-п.Магнитка. Существует угроза падения всего дерева или его части на дорогу и причинения ущерба населению и имуществу граждан и юридических лиц.	2023-2025
847	55.237277001 142502 59.728411026 299	Пихта	22	32	0,773	Дерево, усохшее в предшествующие годы (старый сухой), хвоя отсутствует, мелкие веточки осыпались, кора частично отпала, древесина отработана стволовыми вредителями. Гниль ствола. Дерево находится в непосредственной близости от полосы отвода автодороги г.Златоуст-п.Магнитка. Существует угроза падения всего дерева или его части на дорогу и причинения ущерба населению и имуществу граждан и юридических лиц.	2023-2025
848	55.237253028 899431 59.728463999 927044	Пихта	22	32	0,773	Дерево, усохшее в предшествующие годы (старый сухой), хвоя отсутствует, мелкие веточки осыпались, кора частично отпала, древесина отработана стволовыми вредителями. Гниль ствола. Дерево находится в непосредственной близости от полосы отвода автодороги г.Златоуст-п.Магнитка. Существует угроза падения всего дерева или его части на дорогу и причинения ущерба населению и имуществу граждан и юридических лиц.	2023-2025
849	55.237068040 296435 59.728840012 103319	Пихта	17	16	0,134	Дерево, усохшее в предшествующие годы (старый сухой), хвоя отсутствует, мелкие веточки осыпались, кора частично отпала, древесина отработана стволовыми вредителями. Гниль ствола. Дерево находится в непосредственной близости от полосы отвода автодороги г.Златоуст-п.Магнитка. Существует угроза падения всего дерева или его части на дорогу и причинения ущерба населению и имуществу граждан и юридических лиц.	2023-2025
850	55.237068040 296435	Пихта	14	16	0,134	Дерево, усохшее в предшествующие годы (старый сухой), хвоя отсутствует, мелкие веточки осыпались, кора частично отпала, древесина отработана стволовыми вредителями. Гниль ствола. Дерево находится в непосредственной близости от полосы отвода	2023-2025

	59.728840012 103319					автодороги г.Златоуст-п.Магнитка. Существует угроза падения всего дерева или его части на дорогу и причинения ущерба населению и имуществу граждан и юридических лиц.	
851	55.237068040 296435 59.728840012 103319	Пихта	14	12	0,061	Дерево, усохшее в предшествующие годы (старый сухой), хвоя отсутствует, мелкие веточки осыпались, кора частично отпала, древесина отработана стволовыми вредителями. Гниль ствола. Дерево находится в непосредственной близости от полосы отвода автодороги г.Златоуст-п.Магнитка. Существует угроза падения всего дерева или его части на дорогу и причинения ущерба населению и имуществу граждан и юридических лиц.	2023-2025
852	55.236923033 371568 59.728962974 622846	Пихта	21	28	0,566	Дерево, усохшее в предшествующие годы (старый сухой), хвоя отсутствует, мелкие веточки осыпались, кора частично отпала, древесина отработана стволовыми вредителями. Гниль ствола. Дерево находится в непосредственной близости от полосы отвода автодороги г.Златоуст-п.Магнитка. Существует угроза падения всего дерева или его части на дорогу и причинения ущерба населению и имуществу граждан и юридических лиц.	2023-2025
853	55.236923033 371568 59.728962974 622846	Пихта	22	28	0,566	Дерево, усохшее в предшествующие годы (старый сухой), хвоя отсутствует, мелкие веточки осыпались, кора частично отпала, древесина отработана стволовыми вредителями. Гниль ствола. Дерево находится в непосредственной близости от полосы отвода автодороги г.Златоуст-п.Магнитка. Существует угроза падения всего дерева или его части на дорогу и причинения ущерба населению и имуществу граждан и юридических лиц.	2023-2025
854	55.236923033 371568 59.728962974 622846	Пихта	24	48	1,752	Дерево, усохшее в предшествующие годы (старый сухой), хвоя отсутствует, мелкие веточки осыпались, кора частично отпала, древесина отработана стволовыми вредителями. Гниль ствола. Дерево находится в непосредственной близости от полосы отвода автодороги г.Златоуст-п.Магнитка. Существует угроза падения всего дерева или его части на дорогу и причинения ущерба населению и имуществу граждан и юридических лиц.	2023-2025
855	55.236923033 371568 59.728962974 622846	Пихта	16	16	0,134	Дерево, усохшее в предшествующие годы (старый сухой), хвоя отсутствует, мелкие веточки осыпались, кора частично отпала, древесина отработана стволовыми вредителями. Гниль ствола. Дерево находится в непосредственной близости от полосы отвода автодороги г.Златоуст-п.Магнитка. Существует угроза падения всего дерева или его части на дорогу и причинения ущерба населению и имуществу граждан и юридических лиц.	2023-2025
856	55.236923033 371568	Пихта	16	16	0,134	Дерево, усохшее в предшествующие годы (старый сухой), хвоя отсутствует, мелкие веточки осыпались, кора частично отпала, древесина отработана стволовыми вредителями. Гниль ствола.	2023-2025

	59.728962974 622846					Дерево находится в непосредственной близости от полосы отвода автодороги г.Златоуст-п.Магнитка. Существует угроза падения всего дерева или его части на дорогу и причинения ущерба населению и имуществу граждан и юридических лиц.	
857	55.236923033 371568 59.728962974 622846	Пихта	21	28	0,566	Дерево, усохшее в предшествующие годы (старый сухой), хвоя отсутствует, мелкие веточки осыпались, кора частично отпала, древесина отработана стволовыми вредителями. Гниль ствола. Дерево находится в непосредственной близости от полосы отвода автодороги г.Златоуст-п.Магнитка. Существует угроза падения всего дерева или его части на дорогу и причинения ущерба населению и имуществу граждан и юридических лиц.	2023-2025
858	55.236923033 371568 59.728962974 622846	Пихта	20	24	0,388	Дерево, усохшее в предшествующие годы (старый сухой), хвоя отсутствует, мелкие веточки осыпались, кора частично отпала, древесина отработана стволовыми вредителями. Гниль ствола. Дерево находится в непосредственной близости от полосы отвода автодороги г.Златоуст-п.Магнитка. Существует угроза падения всего дерева или его части на дорогу и причинения ущерба населению и имуществу граждан и юридических лиц.	2023-2025
859	55.236923033 371568 59.728962974 622846	Пихта	21	24	0,388	Дерево, усохшее в предшествующие годы (старый сухой), хвоя отсутствует, мелкие веточки осыпались, кора частично отпала, древесина отработана стволовыми вредителями. Гниль ствола. Дерево находится в непосредственной близости от полосы отвода автодороги г.Златоуст-п.Магнитка. Существует угроза падения всего дерева или его части на дорогу и причинения ущерба населению и имуществу граждан и юридических лиц.	2023-2025
860	55.236923033 371568 59.728962974 622846	Пихта	20	24	0,388	Дерево, усохшее в предшествующие годы (старый сухой), хвоя отсутствует, мелкие веточки осыпались, кора частично отпала, древесина отработана стволовыми вредителями. Гниль ствола. Дерево находится в непосредственной близости от полосы отвода автодороги г.Златоуст-п.Магнитка. Существует угроза падения всего дерева или его части на дорогу и причинения ущерба населению и имуществу граждан и юридических лиц.	2023-2025
861	55.236691022 29178 59.729367988 184094	Пихта	23	40	1,250	Дерево, усохшее в предшествующие годы (старый сухой), хвоя отсутствует, мелкие веточки осыпались, кора частично отпала, древесина отработана стволовыми вредителями. Гниль ствола. Дерево находится в непосредственной близости от полосы отвода автодороги г.Златоуст-п.Магнитка. Существует угроза падения всего дерева или его части на дорогу и причинения ущерба населению и имуществу граждан и юридических лиц.	2023-2025

862	55.236691022 29178 59.729367988 184094	Пихта	20	20	0,243	Дерево, усохшее в предшествующие годы (старый сухостой), хвоя отсутствует, мелкие веточки осыпались, кора частично отпала, древесина отработана стволовыми вредителями. Гниль ствола. Дерево находится в непосредственной близости от полосы отвода автодороги г.Златоуст-п.Магнитка. Существует угроза падения всего дерева или его части на дорогу и причинения ущерба населению и имуществу граждан и юридических лиц.	2023-2025
863	55.236691022 29178 59.729367988 184094	Пихта	21	28	0,566	Дерево, усохшее в предшествующие годы (старый сухостой), хвоя отсутствует, мелкие веточки осыпались, кора частично отпала, древесина отработана стволовыми вредителями. Гниль ствола. Дерево находится в непосредственной близости от полосы отвода автодороги г.Златоуст-п.Магнитка. Существует угроза падения всего дерева или его части на дорогу и причинения ущерба населению и имуществу граждан и юридических лиц.	2023-2025
864	55.236691022 29178 59.729367988 184094	Пихта	20	24	0,388	Дерево, усохшее в предшествующие годы (старый сухостой), хвоя отсутствует, мелкие веточки осыпались, кора частично отпала, древесина отработана стволовыми вредителями. Гниль ствола. Дерево находится в непосредственной близости от полосы отвода автодороги г.Златоуст-п.Магнитка. Существует угроза падения всего дерева или его части на дорогу и причинения ущерба населению и имуществу граждан и юридических лиц.	2023-2025
865	55.236691022 29178 59.729367988 184094	Ель	22	28	0,569	Дерево, усохшее в предшествующие годы (старый сухостой), хвоя отсутствует, мелкие веточки осыпались, кора частично отпала, древесина отработана стволовыми вредителями. Гниль ствола. Дерево находится в непосредственной близости от полосы отвода автодороги г.Златоуст-п.Магнитка. Существует угроза падения всего дерева или его части на дорогу и причинения ущерба населению и имуществу граждан и юридических лиц.	2023-2025
866	55.236547021 195292 59.729714998 975396	Пихта	20	24	0,388	Дерево, усохшее в предшествующие годы (старый сухостой), хвоя отсутствует, мелкие веточки осыпались, кора частично отпала, древесина отработана стволовыми вредителями. Гниль ствола. Дерево находится в непосредственной близости от полосы отвода автодороги г.Златоуст-п.Магнитка. Существует угроза падения всего дерева или его части на дорогу и причинения ущерба населению и имуществу граждан и юридических лиц.	2023-2025
867	55.236547021 195292 59.729714998 975396	Пихта	13	12	0,061	Дерево, усохшее в предшествующие годы (старый сухостой), хвоя отсутствует, мелкие веточки осыпались, кора частично отпала, древесина отработана стволовыми вредителями. Гниль ствола. Дерево находится в непосредственной близости от полосы отвода автодороги г.Златоуст-п.Магнитка. Существует угроза падения	2023-2025

						всего дерева или его части на дорогу и причинения ущерба населению и имуществу граждан и юридических лиц.	
868	55.236547021 195292 59.729714998 975396	Пихта	20	20	0,243	Дерево, усохшее в предшествующие годы (старый сухой), хвоя отсутствует, мелкие веточки осыпались, кора частично отпала, древесина отработана стволовыми вредителями. Гниль ствола. Дерево находится в непосредственной близости от полосы отвода автодороги г.Златоуст-п.Магнитка. Существует угроза падения всего дерева или его части на дорогу и причинения ущерба населению и имуществу граждан и юридических лиц.	2023-2025
869	55.236547021 195292 59.729714998 975396	Пихта	20	24	0,388	Дерево, усохшее в предшествующие годы (старый сухой), хвоя отсутствует, мелкие веточки осыпались, кора частично отпала, древесина отработана стволовыми вредителями. Гниль ствола. Дерево находится в непосредственной близости от полосы отвода автодороги г.Златоуст-п.Магнитка. Существует угроза падения всего дерева или его части на дорогу и причинения ущерба населению и имуществу граждан и юридических лиц.	2023-2025
870	55.236547021 195292 59.729714998 975396	Пихта	23	32	0,773	Дерево, усохшее в предшествующие годы (старый сухой), хвоя отсутствует, мелкие веточки осыпались, кора частично отпала, древесина отработана стволовыми вредителями. Гниль ствола. Дерево находится в непосредственной близости от полосы отвода автодороги г.Златоуст-п.Магнитка. Существует угроза падения всего дерева или его части на дорогу и причинения ущерба населению и имуществу граждан и юридических лиц.	2023-2025
871	55.236547021 195292 59.729714998 975396	Пихта	20	24	0,388	Дерево, усохшее в предшествующие годы (старый сухой), хвоя отсутствует, мелкие веточки осыпались, кора частично отпала, древесина отработана стволовыми вредителями. Гниль ствола. Дерево находится в непосредственной близости от полосы отвода автодороги г.Златоуст-п.Магнитка. Существует угроза падения всего дерева или его части на дорогу и причинения ущерба населению и имуществу граждан и юридических лиц.	2023-2025
Квартал 88 выдел 8							
872	55.236317021 772265 59.730192013 084888	Ель	21	24	0,389	Дерево, усохшее в предшествующие годы (старый сухой), хвоя отсутствует, мелкие веточки осыпались, кора частично отпала, древесина отработана стволовыми вредителями. Гниль ствола. Дерево находится в непосредственной близости от полосы отвода автодороги г.Златоуст-п.Магнитка. Существует угроза падения всего дерева или его части на дорогу и причинения ущерба населению и имуществу граждан и юридических лиц.	2023-2025

873	55.236154999 58396 59.730427963 659167	Ель	22	32	0,786	Дерево, усохшее в предшествующие годы (старый сухостой), хвоя отсутствует, мелкие веточки осыпались, кора частично отпала, древесина отработана стволовыми вредителями. Гниль ствола. Дерево находится в непосредственной близости от полосы отвода автодороги г.Златоуст-п.Магнитка. Существует угроза падения всего дерева или его части на дорогу и причинения ущерба населению и имуществу граждан и юридических лиц.	2023-2025
874	55.236154999 58396 59.730427963 659167	Ель	20	24	0,389	Дерево, усохшее в предшествующие годы (старый сухостой), хвоя отсутствует, мелкие веточки осыпались, кора частично отпала, древесина отработана стволовыми вредителями. Гниль ствола. Дерево находится в непосредственной близости от полосы отвода автодороги г.Златоуст-п.Магнитка. Существует угроза падения всего дерева или его части на дорогу и причинения ущерба населению и имуществу граждан и юридических лиц.	2023-2025
875	55.235974034 294486 59.730806993 320584	Ель	20	24	0,389	Дерево, усохшее в предшествующие годы (старый сухостой), хвоя отсутствует, мелкие веточки осыпались, кора частично отпала, древесина отработана стволовыми вредителями. Гниль ствола. Дерево находится в непосредственной близости от полосы отвода автодороги г.Златоуст-п.Магнитка. Существует угроза падения всего дерева или его части на дорогу и причинения ущерба населению и имуществу граждан и юридических лиц.	2023-2025
876	55.235974034 294486 59.730806993 320584	Ель	19	20	0,245	Дерево, усохшее в предшествующие годы (старый сухостой), хвоя отсутствует, мелкие веточки осыпались, кора частично отпала, древесина отработана стволовыми вредителями. Гниль ствола. Дерево находится в непосредственной близости от полосы отвода автодороги г.Златоуст-п.Магнитка. Существует угроза падения всего дерева или его части на дорогу и причинения ущерба населению и имуществу граждан и юридических лиц.	2023-2025
877	55.235974034 294486 59.730806993 320584	Ель	22	32	0,786	Дерево, усохшее в предшествующие годы (старый сухостой), хвоя отсутствует, мелкие веточки осыпались, кора частично отпала, древесина отработана стволовыми вредителями. Гниль ствола. Дерево находится в непосредственной близости от полосы отвода автодороги г.Златоуст-п.Магнитка. Существует угроза падения всего дерева или его части на дорогу и причинения ущерба населению и имуществу граждан и юридических лиц.	2023-2025
878	55.235974034 294486 59.730806993 320584	Ель	21	24	0,389	Дерево, усохшее в предшествующие годы (старый сухостой), хвоя отсутствует, мелкие веточки осыпались, кора частично отпала, древесина отработана стволовыми вредителями. Гниль ствола. Дерево находится в непосредственной близости от полосы отвода автодороги г.Златоуст-п.Магнитка. Существует угроза падения	2023-2025

						всего дерева или его части на дорогу и причинения ущерба населению и имуществу граждан и юридических лиц.	
879	55.235974034 294486 59.730806993 320584	Ель	19	20	0,245	Дерево, усохшее в предшествующие годы (старый сухой), хвоя отсутствует, мелкие веточки осыпались, кора частично отпала, древесина отработана стволовыми вредителями. Гниль ствола. Дерево находится в непосредственной близости от полосы отвода автодороги г.Златоуст-п.Магнитка. Существует угроза падения всего дерева или его части на дорогу и причинения ущерба населению и имуществу граждан и юридических лиц.	2023-2025
880	55.235837996 006012 59.730897014 960647	Ель	20	24	0,389	Дерево, усохшее в предшествующие годы (старый сухой), хвоя отсутствует, мелкие веточки осыпались, кора частично отпала, древесина отработана стволовыми вредителями. Гниль ствола. Дерево находится в непосредственной близости от полосы отвода автодороги г.Златоуст-п.Магнитка. Существует угроза падения всего дерева или его части на дорогу и причинения ущерба населению и имуществу граждан и юридических лиц.	2023-2025
881	55.235675973 817706 59.731318959 966302	Ель	20	24	0,389	Дерево, усохшее в предшествующие годы (старый сухой), хвоя отсутствует, мелкие веточки осыпались, кора частично отпала, древесина отработана стволовыми вредителями. Гниль ствола. Дерево находится в непосредственной близости от полосы отвода автодороги г.Златоуст-п.Магнитка. Существует угроза падения всего дерева или его части на дорогу и причинения ущерба населению и имуществу граждан и юридических лиц.	2023-2025
882	55.235419990 494847 59.731682986 021042	Ель	19	20	0,245	Дерево, усохшее в предшествующие годы (старый сухой), хвоя отсутствует, мелкие веточки осыпались, кора частично отпала, древесина отработана стволовыми вредителями. Гниль ствола. Дерево находится в непосредственной близости от полосы отвода автодороги г.Златоуст-п.Магнитка. Существует угроза падения всего дерева или его части на дорогу и причинения ущерба населению и имуществу граждан и юридических лиц.	2023-2025
883	55.235109021 887183 59.732220014 557242	Ель	14	12	0,064	Дерево, усохшее в предшествующие годы (старый сухой), хвоя отсутствует, мелкие веточки осыпались, кора частично отпала, древесина отработана стволовыми вредителями. Гниль ствола. Дерево находится в непосредственной близости от полосы отвода автодороги г.Златоуст-п.Магнитка. Существует угроза падения всего дерева или его части на дорогу и причинения ущерба населению и имуществу граждан и юридических лиц.	2023-2025
884	55.235109021 887183	Ель	20	24	0,389	Дерево, усохшее в предшествующие годы (старый сухой), хвоя отсутствует, мелкие веточки осыпались, кора частично отпала, древесина отработана стволовыми вредителями. Гниль ствола. Дерево находится в непосредственной близости от полосы отвода	2023-2025

	59.732220014 557242					автодороги г.Златоуст-п.Магнитка. Существует угроза падения всего дерева или его части на дорогу и причинения ущерба населению и имуществу граждан и юридических лиц.	
885	55.235109021 887183 59.732220014 557242	Ель	21	28	0,569	Дерево, усохшее в предшествующие годы (старый сухой), хвоя отсутствует, мелкие веточки осыпались, кора частично отпала, древесина отработана стволовыми вредителями. Гниль ствола. Дерево находится в непосредственной близости от полосы отвода автодороги г.Златоуст-п.Магнитка. Существует угроза падения всего дерева или его части на дорогу и причинения ущерба населению и имуществу граждан и юридических лиц.	2023-2025
886	55.235109021 887183 59.732220014 557242	Ель	14	12	0,064	Дерево, усохшее в предшествующие годы (старый сухой), хвоя отсутствует, мелкие веточки осыпались, кора частично отпала, древесина отработана стволовыми вредителями. Гниль ствола. Дерево находится в непосредственной близости от полосы отвода автодороги г.Златоуст-п.Магнитка. Существует угроза падения всего дерева или его части на дорогу и причинения ущерба населению и имуществу граждан и юридических лиц.	2023-2025
887	55.235109021 887183 59.732220014 557242	Ель	19	20	0,245	Дерево, усохшее в предшествующие годы (старый сухой), хвоя отсутствует, мелкие веточки осыпались, кора частично отпала, древесина отработана стволовыми вредителями. Гниль ствола. Дерево находится в непосредственной близости от полосы отвода автодороги г.Златоуст-п.Магнитка. Существует угроза падения всего дерева или его части на дорогу и причинения ущерба населению и имуществу граждан и юридических лиц.	2023-2025
888	55.234976001 083851 59.732656963 169575	Ель	22	28	0,569	Дерево, усохшее в предшествующие годы (старый сухой), хвоя отсутствует, мелкие веточки осыпались, кора частично отпала, древесина отработана стволовыми вредителями. Гниль ствола. Дерево находится в непосредственной близости от полосы отвода автодороги г.Златоуст-п.Магнитка. Существует угроза падения всего дерева или его части на дорогу и причинения ущерба населению и имуществу граждан и юридических лиц.	2023-2025
889	55.234976001 083851 59.732656963 169575	Ель	19	20	0,245	Дерево, усохшее в предшествующие годы (старый сухой), хвоя отсутствует, мелкие веточки осыпались, кора частично отпала, древесина отработана стволовыми вредителями. Гниль ствола. Дерево находится в непосредственной близости от полосы отвода автодороги г.Златоуст-п.Магнитка. Существует угроза падения всего дерева или его части на дорогу и причинения ущерба населению и имуществу граждан и юридических лиц.	2023-2025
890	55.234893020 242453	Ель	19	20	0,245	Дерево, усохшее в предшествующие годы (старый сухой), хвоя отсутствует, мелкие веточки осыпались, кора частично отпала, древесина отработана стволовыми вредителями. Гниль ствола.	2023-2025

	59.732820997 014642					Дерево находится в непосредственной близости от полосы отвода автодороги г.Златоуст-п.Магнитка. Существует угроза падения всего дерева или его части на дорогу и причинения ущерба населению и имуществу граждан и юридических лиц.	
891	55.234893020 242453 59.732820997 014642	Ель	23	36	1,040	Дерево, усохшее в предшествующие годы (старый сухой), хвоя отсутствует, мелкие веточки осыпались, кора частично отпала, древесина отработана стволовыми вредителями. Гниль ствола. Дерево находится в непосредственной близости от полосы отвода автодороги г.Златоуст-п.Магнитка. Существует угроза падения всего дерева или его части на дорогу и причинения ущерба населению и имуществу граждан и юридических лиц.	2023-2025
892	55.234752958 640456 59.733039010 316133	Ель	21	28	0,569	Дерево, усохшее в предшествующие годы (старый сухой), хвоя отсутствует, мелкие веточки осыпались, кора частично отпала, древесина отработана стволовыми вредителями. Гниль ствола. Дерево находится в непосредственной близости от полосы отвода автодороги г.Златоуст-п.Магнитка. Существует угроза падения всего дерева или его части на дорогу и причинения ущерба населению и имуществу граждан и юридических лиц.	2023-2025
893	55.234752958 640456 59.733039010 316133	Ель	20	24	0,389	Дерево, усохшее в предшествующие годы (старый сухой), хвоя отсутствует, мелкие веточки осыпались, кора частично отпала, древесина отработана стволовыми вредителями. Гниль ствола. Дерево находится в непосредственной близости от полосы отвода автодороги г.Златоуст-п.Магнитка. Существует угроза падения всего дерева или его части на дорогу и причинения ущерба населению и имуществу граждан и юридических лиц.	2023-2025
894	55.234690010 547638 59.733101958 408952	Ель	19	20	0,245	Дерево, усохшее в предшествующие годы (старый сухой), хвоя отсутствует, мелкие веточки осыпались, кора частично отпала, древесина отработана стволовыми вредителями. Гниль ствола. Дерево находится в непосредственной близости от полосы отвода автодороги г.Златоуст-п.Магнитка. Существует угроза падения всего дерева или его части на дорогу и причинения ущерба населению и имуществу граждан и юридических лиц.	2023-2025
895	55.234690010 547638 59.733101958 408952	Ель	20	20	0,245	Дерево, усохшее в предшествующие годы (старый сухой), хвоя отсутствует, мелкие веточки осыпались, кора частично отпала, древесина отработана стволовыми вредителями. Гниль ствола. Дерево находится в непосредственной близости от полосы отвода автодороги г.Златоуст-п.Магнитка. Существует угроза падения всего дерева или его части на дорогу и причинения ущерба населению и имуществу граждан и юридических лиц.	2023-2025

896	55.234690010 547638 59.733101958 408952	Ель	19	20	0,245	Дерево, усохшее в предшествующие годы (старый сухостой), хвоя отсутствует, мелкие веточки осыпались, кора частично отпала, древесина отработана стволовыми вредителями. Гниль ствола. Дерево находится в непосредственной близости от полосы отвода автодороги г.Златоуст-п.Магнитка. Существует угроза падения всего дерева или его части на дорогу и причинения ущерба населению и имуществу граждан и юридических лиц.	2023-2025
897	55.234690010 547638 59.733101958 408952	Ель	19	20	0,245	Дерево, усохшее в предшествующие годы (старый сухостой), хвоя отсутствует, мелкие веточки осыпались, кора частично отпала, древесина отработана стволовыми вредителями. Гниль ствола. Дерево находится в непосредственной близости от полосы отвода автодороги г.Златоуст-п.Магнитка. Существует угроза падения всего дерева или его части на дорогу и причинения ущерба населению и имуществу граждан и юридических лиц.	2023-2025
898	55.234564030 54297 59.733223998 919129	Ель	19	20	0,245	Дерево, усохшее в предшествующие годы (старый сухостой), хвоя отсутствует, мелкие веточки осыпались, кора частично отпала, древесина отработана стволовыми вредителями. Гниль ствола. Дерево находится в непосредственной близости от полосы отвода автодороги г.Златоуст-п.Магнитка. Существует угроза падения всего дерева или его части на дорогу и причинения ущерба населению и имуществу граждан и юридических лиц.	2023-2025
899	55.234564030 54297 59.733223998 919129	Ель	20	24	0,389	Дерево, усохшее в предшествующие годы (старый сухостой), хвоя отсутствует, мелкие веточки осыпались, кора частично отпала, древесина отработана стволовыми вредителями. Гниль ствола. Дерево находится в непосредственной близости от полосы отвода автодороги г.Златоуст-п.Магнитка. Существует угроза падения всего дерева или его части на дорогу и причинения ущерба населению и имуществу граждан и юридических лиц.	2023-2025
900	55.234512984 752655 59.733432959 765196	Ель	21	24	0,389	Дерево, усохшее в предшествующие годы (старый сухостой), хвоя отсутствует, мелкие веточки осыпались, кора частично отпала, древесина отработана стволовыми вредителями. Гниль ствола. Дерево находится в непосредственной близости от полосы отвода автодороги г.Златоуст-п.Магнитка. Существует угроза падения всего дерева или его части на дорогу и причинения ущерба населению и имуществу граждан и юридических лиц.	2023-2025
901	55.234512984 752655 59.733432959 765196	Ель	20	24	0,389	Дерево, усохшее в предшествующие годы (старый сухостой), хвоя отсутствует, мелкие веточки осыпались, кора частично отпала, древесина отработана стволовыми вредителями. Гниль ствола. Дерево находится в непосредственной близости от полосы отвода автодороги г.Златоуст-п.Магнитка. Существует угроза падения	2023-2025

						всего дерева или его части на дорогу и причинения ущерба населению и имуществу граждан и юридических лиц.	
902	55.234234035 015106 59.733835039 660335	Ель	22	32	0,786	Дерево, усохшее в предшествующие годы (старый сухой), хвоя отсутствует, мелкие веточки осыпались, кора частично отпала, древесина отработана стволовыми вредителями. Гниль ствола. Дерево находится в непосредственной близости от полосы отвода автодороги г.Златоуст-п.Магнитка. Существует угроза падения всего дерева или его части на дорогу и причинения ущерба населению и имуществу граждан и юридических лиц.	2023-2025
903	55.234176032 245159 59.734079036 861658	Ель	20	24	0,389	Дерево, усохшее в предшествующие годы (старый сухой), хвоя отсутствует, мелкие веточки осыпались, кора частично отпала, древесина отработана стволовыми вредителями. Гниль ствола. Дерево находится в непосредственной близости от полосы отвода автодороги г.Златоуст-п.Магнитка. Существует угроза падения всего дерева или его части на дорогу и причинения ущерба населению и имуществу граждан и юридических лиц.	2023-2025
904	55.234176032 245159 59.734079036 861658	Ель	20	20	0,245	Дерево, усохшее в предшествующие годы (старый сухой), хвоя отсутствует, мелкие веточки осыпались, кора частично отпала, древесина отработана стволовыми вредителями. Гниль ствола. Дерево находится в непосредственной близости от полосы отвода автодороги г.Златоуст-п.Магнитка. Существует угроза падения всего дерева или его части на дорогу и причинения ущерба населению и имуществу граждан и юридических лиц.	2023-2025
905	55.234101014 211774 59.734238041 564822	Ель	22	32	0,786	Дерево, усохшее в предшествующие годы (старый сухой), хвоя отсутствует, мелкие веточки осыпались, кора частично отпала, древесина отработана стволовыми вредителями. Гниль ствола. Дерево находится в непосредственной близости от полосы отвода автодороги г.Златоуст-п.Магнитка. Существует угроза падения всего дерева или его части на дорогу и причинения ущерба населению и имуществу граждан и юридических лиц.	2023-2025
906	55.234101014 211774 59.734238041 564822	Ель	20	20	0,245	Дерево, усохшее в предшествующие годы (старый сухой), хвоя отсутствует, мелкие веточки осыпались, кора частично отпала, древесина отработана стволовыми вредителями. Гниль ствола. Дерево находится в непосредственной близости от полосы отвода автодороги г.Златоуст-п.Магнитка. Существует угроза падения всего дерева или его части на дорогу и причинения ущерба населению и имуществу граждан и юридических лиц.	2023-2025
907	55.234101014 211774	Ель	20	24	0,389	Дерево, усохшее в предшествующие годы (старый сухой), хвоя отсутствует, мелкие веточки осыпались, кора частично отпала, древесина отработана стволовыми вредителями. Гниль ствола. Дерево находится в непосредственной близости от полосы отвода	2023-2025

	59.734238041 564822					автодороги г.Златоуст-п.Магнитка. Существует угроза падения всего дерева или его части на дорогу и причинения ущерба населению и имуществу граждан и юридических лиц.	
908	55.234001018 106937 59.734297972 172499	Ель	17	16	0,137	Дерево, усохшее в предшествующие годы (старый сухостой), хвоя отсутствует, мелкие веточки осыпались, кора частично отпала, древесина отработана стволовыми вредителями. Гниль ствола. Дерево находится в непосредственной близости от полосы отвода автодороги г.Златоуст-п.Магнитка. Существует угроза падения всего дерева или его части на дорогу и причинения ущерба населению и имуществу граждан и юридических лиц.	2023-2025
909	55.233886018 395424 59.734478015 452623	Ель	19	20	0,245	Дерево, усохшее в предшествующие годы (старый сухостой), хвоя отсутствует, мелкие веточки осыпались, кора частично отпала, древесина отработана стволовыми вредителями. Гниль ствола. Дерево находится в непосредственной близости от полосы отвода автодороги г.Златоуст-п.Магнитка. Существует угроза падения всего дерева или его части на дорогу и причинения ущерба населению и имуществу граждан и юридических лиц.	2023-2025
910	55.233886018 395424 59.734478015 452623	Ель	21	28	0,569	Дерево, усохшее в предшествующие годы (старый сухостой), хвоя отсутствует, мелкие веточки осыпались, кора частично отпала, древесина отработана стволовыми вредителями. Гниль ствола. Дерево находится в непосредственной близости от полосы отвода автодороги г.Златоуст-п.Магнитка. Существует угроза падения всего дерева или его части на дорогу и причинения ущерба населению и имуществу граждан и юридических лиц.	2023-2025
911	55.233829021 453857 59.734649006 277323	Ель	16	16	0,137	Дерево, усохшее в предшествующие годы (старый сухостой), хвоя отсутствует, мелкие веточки осыпались, кора частично отпала, древесина отработана стволовыми вредителями. Гниль ствола. Дерево находится в непосредственной близости от полосы отвода автодороги г.Златоуст-п.Магнитка. Существует угроза падения всего дерева или его части на дорогу и причинения ущерба населению и имуществу граждан и юридических лиц.	2023-2025
912	55.233829021 453857 59.734649006 277323	Ель	21	24	0,389	Дерево, усохшее в предшествующие годы (старый сухостой), хвоя отсутствует, мелкие веточки осыпались, кора частично отпала, древесина отработана стволовыми вредителями. Гниль ствола. Дерево находится в непосредственной близости от полосы отвода автодороги г.Златоуст-п.Магнитка. Существует угроза падения всего дерева или его части на дорогу и причинения ущерба населению и имуществу граждан и юридических лиц.	2023-2025
913	55.233829021 453857	Ель	20	24	0,389	Дерево, усохшее в предшествующие годы (старый сухостой), хвоя отсутствует, мелкие веточки осыпались, кора частично отпала, древесина отработана стволовыми вредителями. Гниль ствола.	2023-2025

	59.734649006 277323					Дерево находится в непосредственной близости от полосы отвода автодороги г.Златоуст-п.Магнитка. Существует угроза падения всего дерева или его части на дорогу и причинения ущерба населению и имуществу граждан и юридических лиц.	
914	55.233829021 453857 59.734649006 277323	Ель	20	20	0,245	Дерево, усохшее в предшествующие годы (старый сухой), хвоя отсутствует, мелкие веточки осыпались, кора частично отпала, древесина отработана стволовыми вредителями. Гниль ствола. Дерево находится в непосредственной близости от полосы отвода автодороги г.Златоуст-п.Магнитка. Существует угроза падения всего дерева или его части на дорогу и причинения ущерба населению и имуществу граждан и юридических лиц.	2023-2025
915	55.233579995 110631 59.734942037 6122	Пихта	19	20	0,243	Дерево, усохшее в предшествующие годы (старый сухой), хвоя отсутствует, мелкие веточки осыпались, кора частично отпала, древесина отработана стволовыми вредителями. Гниль ствола. Дерево находится в непосредственной близости от полосы отвода автодороги г.Златоуст-п.Магнитка. Существует угроза падения всего дерева или его части на дорогу и причинения ущерба населению и имуществу граждан и юридических лиц.	2023-2025
916	55.233579995 110631 59.734942037 6122	Пихта	21	28	0,566	Дерево, усохшее в предшествующие годы (старый сухой), хвоя отсутствует, мелкие веточки осыпались, кора частично отпала, древесина отработана стволовыми вредителями. Гниль ствола. Дерево находится в непосредственной близости от полосы отвода автодороги г.Златоуст-п.Магнитка. Существует угроза падения всего дерева или его части на дорогу и причинения ущерба населению и имуществу граждан и юридических лиц.	2023-2025
917	55.233579995 110631 59.734942037 6122	Пихта	13	12	0,061	Дерево, усохшее в предшествующие годы (старый сухой), хвоя отсутствует, мелкие веточки осыпались, кора частично отпала, древесина отработана стволовыми вредителями. Гниль ствола. Дерево находится в непосредственной близости от полосы отвода автодороги г.Златоуст-п.Магнитка. Существует угроза падения всего дерева или его части на дорогу и причинения ущерба населению и имуществу граждан и юридических лиц.	2023-2025
918	55.233579995 110631 59.734942037 6122	Пихта	20	20	0,243	Дерево, усохшее в предшествующие годы (старый сухой), хвоя отсутствует, мелкие веточки осыпались, кора частично отпала, древесина отработана стволовыми вредителями. Гниль ствола. Дерево находится в непосредственной близости от полосы отвода автодороги г.Златоуст-п.Магнитка. Существует угроза падения всего дерева или его части на дорогу и причинения ущерба населению и имуществу граждан и юридических лиц.	2023-2025

919	55.233579995 110631 59.734942037 6122	Пихта	20	24	0,388	Дерево, усохшее в предшествующие годы (старый сухостой), хвоя отсутствует, мелкие веточки осыпались, кора частично отпала, древесина отработана стволовыми вредителями. Гниль ствола. Дерево находится в непосредственной близости от полосы отвода автодороги г.Златоуст-п.Магнитка. Существует угроза падения всего дерева или его части на дорогу и причинения ущерба населению и имуществу граждан и юридических лиц.	2023-2025
920	55.233579995 110631 59.734942037 6122	Пихта	21	24	0,388	Дерево, усохшее в предшествующие годы (старый сухостой), хвоя отсутствует, мелкие веточки осыпались, кора частично отпала, древесина отработана стволовыми вредителями. Гниль ствола. Дерево находится в непосредственной близости от полосы отвода автодороги г.Златоуст-п.Магнитка. Существует угроза падения всего дерева или его части на дорогу и причинения ущерба населению и имуществу граждан и юридических лиц.	2023-2025
Квартал 91 выдел 49							
921	55.232992004 603148 59.735347973 182797	Пихта	13	12	0,061	Дерево, усохшее в предшествующие годы (старый сухостой), хвоя отсутствует, мелкие веточки осыпались, кора частично отпала, древесина отработана стволовыми вредителями. Гниль ствола. Дерево находится в непосредственной близости от полосы отвода автодороги г.Златоуст-п.Магнитка. Существует угроза падения всего дерева или его части на дорогу и причинения ущерба населению и имуществу граждан и юридических лиц.	2023-2025
922	55.232992004 603148 59.735347973 182797	Пихта	16	16	0,134	Дерево, усохшее в предшествующие годы (старый сухостой), хвоя отсутствует, мелкие веточки осыпались, кора частично отпала, древесина отработана стволовыми вредителями. Гниль ствола. Дерево находится в непосредственной близости от полосы отвода автодороги г.Златоуст-п.Магнитка. Существует угроза падения всего дерева или его части на дорогу и причинения ущерба населению и имуществу граждан и юридических лиц.	2023-2025
923	55.232992004 603148 59.735347973 182797	Пихта	20	24	0,388	Дерево, усохшее в предшествующие годы (старый сухостой), хвоя отсутствует, мелкие веточки осыпались, кора частично отпала, древесина отработана стволовыми вредителями. Гниль ствола. Дерево находится в непосредственной близости от полосы отвода автодороги г.Златоуст-п.Магнитка. Существует угроза падения всего дерева или его части на дорогу и причинения ущерба населению и имуществу граждан и юридических лиц.	2023-2025
924	55.232992004 603148	Пихта	13	12	0,061	Дерево, усохшее в предшествующие годы (старый сухостой), хвоя отсутствует, мелкие веточки осыпались, кора частично отпала, древесина отработана стволовыми вредителями. Гниль ствола. Дерево находится в непосредственной близости от полосы отвода	2023-2025

	59.735347973 182797					автодороги г.Златоуст-п.Магнитка. Существует угроза падения всего дерева или его части на дорогу и причинения ущерба населению и имуществу граждан и юридических лиц.	
925	55.232992004 603148 59.735347973 182797	Пихта	16	16	0,134	Дерево, усохшее в предшествующие годы (старый сухой), хвоя отсутствует, мелкие веточки осыпались, кора частично отпала, древесина отработана стволовыми вредителями. Гниль ствола. Дерево находится в непосредственной близости от полосы отвода автодороги г.Златоуст-п.Магнитка. Существует угроза падения всего дерева или его части на дорогу и причинения ущерба населению и имуществу граждан и юридических лиц.	2023-2025
926	55.232836017 385125 59.735345961 526036	Пихта	16	16	0,134	Дерево, усохшее в предшествующие годы (старый сухой), хвоя отсутствует, мелкие веточки осыпались, кора частично отпала, древесина отработана стволовыми вредителями. Гниль ствола. Дерево находится в непосредственной близости от полосы отвода автодороги г.Златоуст-п.Магнитка. Существует угроза падения всего дерева или его части на дорогу и причинения ущерба населению и имуществу граждан и юридических лиц.	2023-2025
927	55.232768962 159753 59.735433971 509337	Пихта	19	20	0,243	Дерево, усохшее в предшествующие годы (старый сухой), хвоя отсутствует, мелкие веточки осыпались, кора частично отпала, древесина отработана стволовыми вредителями. Гниль ствола. Дерево находится в непосредственной близости от полосы отвода автодороги г.Златоуст-п.Магнитка. Существует угроза падения всего дерева или его части на дорогу и причинения ущерба населению и имуществу граждан и юридических лиц.	2023-2025
928	55.232669971 883297 59.735446963 459253	Пихта	19	20	0,243	Дерево, усохшее в предшествующие годы (старый сухой), хвоя отсутствует, мелкие веточки осыпались, кора частично отпала, древесина отработана стволовыми вредителями. Гниль ствола. Дерево находится в непосредственной близости от полосы отвода автодороги г.Златоуст-п.Магнитка. Существует угроза падения всего дерева или его части на дорогу и причинения ущерба населению и имуществу граждан и юридических лиц.	2023-2025
929	55.232669971 883297 59.735446963 459253	Пихта	17	20	0,243	Дерево, усохшее в предшествующие годы (старый сухой), хвоя отсутствует, мелкие веточки осыпались, кора частично отпала, древесина отработана стволовыми вредителями. Гниль ствола. Дерево находится в непосредственной близости от полосы отвода автодороги г.Златоуст-п.Магнитка. Существует угроза падения всего дерева или его части на дорогу и причинения ущерба населению и имуществу граждан и юридических лиц.	2023-2025
930	55.232029007 747769	Пихта	21	24	0,388	Дерево, усохшее в предшествующие годы (старый сухой), хвоя отсутствует, мелкие веточки осыпались, кора частично отпала, древесина отработана стволовыми вредителями. Гниль ствола.	2023-2025

	59.735246971 24958					Дерево находится в непосредственной близости от полосы отвода автодороги г.Златоуст-п.Магнитка. Существует угроза падения всего дерева или его части на дорогу и причинения ущерба населению и имуществу граждан и юридических лиц.	
931	55.232029007 747769 59.735246971 24958	Пихта	22	28	0,566	Дерево, усохшее в предшествующие годы (старый сухой), хвоя отсутствует, мелкие веточки осыпались, кора частично отпала, древесина отработана стволовыми вредителями. Гниль ствола. Дерево находится в непосредственной близости от полосы отвода автодороги г.Златоуст-п.Магнитка. Существует угроза падения всего дерева или его части на дорогу и причинения ущерба населению и имуществу граждан и юридических лиц.	2023-2025
932	55.232029007 747769 59.735246971 24958	Пихта	20	24	0,388	Дерево, усохшее в предшествующие годы (старый сухой), хвоя отсутствует, мелкие веточки осыпались, кора частично отпала, древесина отработана стволовыми вредителями. Гниль ствола. Дерево находится в непосредственной близости от полосы отвода автодороги г.Златоуст-п.Магнитка. Существует угроза падения всего дерева или его части на дорогу и причинения ущерба населению и имуществу граждан и юридических лиц.	2023-2025
933	55.232029007 747769 59.735246971 24958	Пихта	20	24	0,388	Дерево, усохшее в предшествующие годы (старый сухой), хвоя отсутствует, мелкие веточки осыпались, кора частично отпала, древесина отработана стволовыми вредителями. Гниль ствола. Дерево находится в непосредственной близости от полосы отвода автодороги г.Златоуст-п.Магнитка. Существует угроза падения всего дерева или его части на дорогу и причинения ущерба населению и имуществу граждан и юридических лиц.	2023-2025
934	55.232029007 747769 59.735246971 24958	Пихта	17	20	0,243	Дерево, усохшее в предшествующие годы (старый сухой), хвоя отсутствует, мелкие веточки осыпались, кора частично отпала, древесина отработана стволовыми вредителями. Гниль ствола. Дерево находится в непосредственной близости от полосы отвода автодороги г.Златоуст-п.Магнитка. Существует угроза падения всего дерева или его части на дорогу и причинения ущерба населению и имуществу граждан и юридических лиц.	2023-2025
935	55.231864973 902702 59.735128032 043576	Пихта	22	28	0,566	Дерево, усохшее в предшествующие годы (старый сухой), хвоя отсутствует, мелкие веточки осыпались, кора частично отпала, древесина отработана стволовыми вредителями. Гниль ствола. Дерево находится в непосредственной близости от полосы отвода автодороги г.Златоуст-п.Магнитка. Существует угроза падения всего дерева или его части на дорогу и причинения ущерба населению и имуществу граждан и юридических лиц.	2023-2025

936	55.231799008 324742 59.734991993 755102	Пихта	20	20	0,243	Дерево, усохшее в предшествующие годы (старый сухостой), хвоя отсутствует, мелкие веточки осыпались, кора частично отпала, древесина отработана стволовыми вредителями. Гниль ствола. Дерево находится в непосредственной близости от полосы отвода автодороги г.Златоуст-п.Магнитка. Существует угроза падения всего дерева или его части на дорогу и причинения ущерба населению и имуществу граждан и юридических лиц.	2023-2025
937	55.231799008 324742 59.734991993 755102	Пихта	17	20	0,243	Дерево, усохшее в предшествующие годы (старый сухостой), хвоя отсутствует, мелкие веточки осыпались, кора частично отпала, древесина отработана стволовыми вредителями. Гниль ствола. Дерево находится в непосредственной близости от полосы отвода автодороги г.Златоуст-п.Магнитка. Существует угроза падения всего дерева или его части на дорогу и причинения ущерба населению и имуществу граждан и юридических лиц.	2023-2025
938	55.231799008 324742 59.734991993 755102	Пихта	22	28	0,566	Дерево, усохшее в предшествующие годы (старый сухостой), хвоя отсутствует, мелкие веточки осыпались, кора частично отпала, древесина отработана стволовыми вредителями. Гниль ствола. Дерево находится в непосредственной близости от полосы отвода автодороги г.Златоуст-п.Магнитка. Существует угроза падения всего дерева или его части на дорогу и причинения ущерба населению и имуществу граждан и юридических лиц.	2023-2025
939	55.231799008 324742 59.734991993 755102	Пихта	17	20	0,243	Дерево, усохшее в предшествующие годы (старый сухостой), хвоя отсутствует, мелкие веточки осыпались, кора частично отпала, древесина отработана стволовыми вредителями. Гниль ствола. Дерево находится в непосредственной близости от полосы отвода автодороги г.Златоуст-п.Магнитка. Существует угроза падения всего дерева или его части на дорогу и причинения ущерба населению и имуществу граждан и юридических лиц.	2023-2025
940	55.231392988 935113 59.734856039 28566	Пихта	24	48	1,752	Дерево, усохшее в предшествующие годы (старый сухостой), хвоя отсутствует, мелкие веточки осыпались, кора частично отпала, древесина отработана стволовыми вредителями. Гниль ствола. Дерево находится в непосредственной близости от полосы отвода автодороги г.Златоуст-п.Магнитка. Существует угроза падения всего дерева или его части на дорогу и причинения ущерба населению и имуществу граждан и юридических лиц.	2023-2025
941	55.231392988 935113 59.734856039 28566	Пихта	19	20	0,243	Дерево, усохшее в предшествующие годы (старый сухостой), хвоя отсутствует, мелкие веточки осыпались, кора частично отпала, древесина отработана стволовыми вредителями. Гниль ствола. Дерево находится в непосредственной близости от полосы отвода автодороги г.Златоуст-п.Магнитка. Существует угроза падения	2023-2025

						всего дерева или его части на дорогу и причинения ущерба населению и имуществу граждан и юридических лиц.	
942	55.231392988 935113 59.734856039 28566	Пихта	16	16	0,134	Дерево, усохшее в предшествующие годы (старый сухой), хвоя отсутствует, мелкие веточки осыпались, кора частично отпала, древесина отработана стволовыми вредителями. Гниль ствола. Дерево находится в непосредственной близости от полосы отвода автодороги г.Златоуст-п.Магнитка. Существует угроза падения всего дерева или его части на дорогу и причинения ущерба населению и имуществу граждан и юридических лиц.	2023-2025
943	55.231113033 369184 59.734645988 792181	Пихта	22	28	0,566	Дерево, усохшее в предшествующие годы (старый сухой), хвоя отсутствует, мелкие веточки осыпались, кора частично отпала, древесина отработана стволовыми вредителями. Гниль ствола. Дерево находится в непосредственной близости от полосы отвода автодороги г.Златоуст-п.Магнитка. Существует угроза падения всего дерева или его части на дорогу и причинения ущерба населению и имуществу граждан и юридических лиц.	2023-2025
944	55.231113033 369184 59.734645988 792181	Пихта	19	20	0,243	Дерево, усохшее в предшествующие годы (старый сухой), хвоя отсутствует, мелкие веточки осыпались, кора частично отпала, древесина отработана стволовыми вредителями. Гниль ствола. Дерево находится в непосредственной близости от полосы отвода автодороги г.Златоуст-п.Магнитка. Существует угроза падения всего дерева или его части на дорогу и причинения ущерба населению и имуществу граждан и юридических лиц.	2023-2025
945	55.230709025 636315 59.734408026 561141	Пихта	20	24	0,388	Дерево, усохшее в предшествующие годы (старый сухой), хвоя отсутствует, мелкие веточки осыпались, кора частично отпала, древесина отработана стволовыми вредителями. Гниль ствола. Дерево находится в непосредственной близости от полосы отвода автодороги г.Златоуст-п.Магнитка. Существует угроза падения всего дерева или его части на дорогу и причинения ущерба населению и имуществу граждан и юридических лиц.	2023-2025
946	55.230709025 636315 59.734408026 561141	Пихта	22	28	0,566	Дерево, усохшее в предшествующие годы (старый сухой), хвоя отсутствует, мелкие веточки осыпались, кора частично отпала, древесина отработана стволовыми вредителями. Гниль ствола. Дерево находится в непосредственной близости от полосы отвода автодороги г.Златоуст-п.Магнитка. Существует угроза падения всего дерева или его части на дорогу и причинения ущерба населению и имуществу граждан и юридических лиц.	2023-2025
947	55.230709025 636315	Пихта	22	32	0,773	Дерево, усохшее в предшествующие годы (старый сухой), хвоя отсутствует, мелкие веточки осыпались, кора частично отпала, древесина отработана стволовыми вредителями. Гниль ствола. Дерево находится в непосредственной близости от полосы отвода	2023-2025

	59.734408026 561141					автодороги г.Златоуст-п.Магнитка. Существует угроза падения всего дерева или его части на дорогу и причинения ущерба населению и имуществу граждан и юридических лиц.	
948	55.230544991 791248 59.734412971 884012	Пихта	23	40	1,250	Дерево, усохшее в предшествующие годы (старый сухой), хвоя отсутствует, мелкие веточки осыпались, кора частично отпала, древесина отработана стволовыми вредителями. Гниль ствола. Дерево находится в непосредственной близости от полосы отвода автодороги г.Златоуст-п.Магнитка. Существует угроза падения всего дерева или его части на дорогу и причинения ущерба населению и имуществу граждан и юридических лиц.	2023-2025
949	55.230544991 791248 59.734412971 884012	Пихта	17	16	0,134	Дерево, усохшее в предшествующие годы (старый сухой), хвоя отсутствует, мелкие веточки осыпались, кора частично отпала, древесина отработана стволовыми вредителями. Гниль ствола. Дерево находится в непосредственной близости от полосы отвода автодороги г.Златоуст-п.Магнитка. Существует угроза падения всего дерева или его части на дорогу и причинения ущерба населению и имуществу граждан и юридических лиц.	2023-2025
950	55.230544991 791248 59.734412971 884012	Пихта	22	28	0,566	Дерево, усохшее в предшествующие годы (старый сухой), хвоя отсутствует, мелкие веточки осыпались, кора частично отпала, древесина отработана стволовыми вредителями. Гниль ствола. Дерево находится в непосредственной близости от полосы отвода автодороги г.Златоуст-п.Магнитка. Существует угроза падения всего дерева или его части на дорогу и причинения ущерба населению и имуществу граждан и юридических лиц.	2023-2025
951	55.230433009 564877 59.734408026 561141	Пихта	20	24	0,388	Дерево, усохшее в предшествующие годы (старый сухой), хвоя отсутствует, мелкие веточки осыпались, кора частично отпала, древесина отработана стволовыми вредителями. Гниль ствола. Дерево находится в непосредственной близости от полосы отвода автодороги г.Златоуст-п.Магнитка. Существует угроза падения всего дерева или его части на дорогу и причинения ущерба населению и имуществу граждан и юридических лиц.	2023-2025
952	55.230403002 351522 59.734277017 41457	Пихта	17	16	0,134	Дерево, усохшее в предшествующие годы (старый сухой), хвоя отсутствует, мелкие веточки осыпались, кора частично отпала, древесина отработана стволовыми вредителями. Гниль ствола. Дерево находится в непосредственной близости от полосы отвода автодороги г.Златоуст-п.Магнитка. Существует угроза падения всего дерева или его части на дорогу и причинения ущерба населению и имуществу граждан и юридических лиц.	2023-2025
953	55.230403002 351522	Пихта	20	24	0,388	Дерево, усохшее в предшествующие годы (старый сухой), хвоя отсутствует, мелкие веточки осыпались, кора частично отпала, древесина отработана стволовыми вредителями. Гниль ствола.	2023-2025

	59.734277017 41457					Дерево находится в непосредственной близости от полосы отвода автодороги г.Златоуст-п.Магнитка. Существует угроза падения всего дерева или его части на дорогу и причинения ущерба населению и имуществу граждан и юридических лиц.	
954	55.230277022 346854 59.734180960 804224	Пихта	22	28	0,566	Дерево, усохшее в предшествующие годы (старый сухой), хвоя отсутствует, мелкие веточки осыпались, кора частично отпала, древесина отработана стволовыми вредителями. Гниль ствола. Дерево находится в непосредственной близости от полосы отвода автодороги г.Златоуст-п.Магнитка. Существует угроза падения всего дерева или его части на дорогу и причинения ущерба населению и имуществу граждан и юридических лиц.	2023-2025
955	55.230277022 346854 59.734180960 804224	Пихта	17	16	0,134	Дерево, усохшее в предшествующие годы (старый сухой), хвоя отсутствует, мелкие веточки осыпались, кора частично отпала, древесина отработана стволовыми вредителями. Гниль ствола. Дерево находится в непосредственной близости от полосы отвода автодороги г.Златоуст-п.Магнитка. Существует угроза падения всего дерева или его части на дорогу и причинения ущерба населению и имуществу граждан и юридических лиц.	2023-2025
956	55.230277022 346854 59.734180960 804224	Пихта	22	28	0,566	Дерево, усохшее в предшествующие годы (старый сухой), хвоя отсутствует, мелкие веточки осыпались, кора частично отпала, древесина отработана стволовыми вредителями. Гниль ствола. Дерево находится в непосредственной близости от полосы отвода автодороги г.Златоуст-п.Магнитка. Существует угроза падения всего дерева или его части на дорогу и причинения ущерба населению и имуществу граждан и юридических лиц.	2023-2025
957	55.230277022 346854 59.734180960 804224	Пихта	22	32	0,773	Дерево, усохшее в предшествующие годы (старый сухой), хвоя отсутствует, мелкие веточки осыпались, кора частично отпала, древесина отработана стволовыми вредителями. Гниль ствола. Дерево находится в непосредственной близости от полосы отвода автодороги г.Златоуст-п.Магнитка. Существует угроза падения всего дерева или его части на дорогу и причинения ущерба населению и имуществу граждан и юридических лиц.	2023-2025
958	55.230067977 681756 59.734051041 305065	Пихта	20	24	0,388	Дерево, усохшее в предшествующие годы (старый сухой), хвоя отсутствует, мелкие веточки осыпались, кора частично отпала, древесина отработана стволовыми вредителями. Гниль ствола. Дерево находится в непосредственной близости от полосы отвода автодороги г.Златоуст-п.Магнитка. Существует угроза падения всего дерева или его части на дорогу и причинения ущерба населению и имуществу граждан и юридических лиц.	2023-2025

959	55.230067977 681756 59.734051041 305065	Пихта	20	24	0,388	Дерево, усохшее в предшествующие годы (старый сухостой), хвоя отсутствует, мелкие веточки осыпались, кора частично отпала, древесина отработана стволовыми вредителями. Гниль ствола. Дерево находится в непосредственной близости от полосы отвода автодороги г.Златоуст-п.Магнитка. Существует угроза падения всего дерева или его части на дорогу и причинения ущерба населению и имуществу граждан и юридических лиц.	2023-2025
960	55.230067977 681756 59.734051041 305065	Пихта	22	28	0,566	Дерево, усохшее в предшествующие годы (старый сухостой), хвоя отсутствует, мелкие веточки осыпались, кора частично отпала, древесина отработана стволовыми вредителями. Гниль ствола. Дерево находится в непосредственной близости от полосы отвода автодороги г.Златоуст-п.Магнитка. Существует угроза падения всего дерева или его части на дорогу и причинения ущерба населению и имуществу граждан и юридических лиц.	2023-2025
961	55.230067977 681756 59.734051041 305065	Пихта	22	32	0,773	Дерево, усохшее в предшествующие годы (старый сухостой), хвоя отсутствует, мелкие веточки осыпались, кора частично отпала, древесина отработана стволовыми вредителями. Гниль ствола. Дерево находится в непосредственной близости от полосы отвода автодороги г.Златоуст-п.Магнитка. Существует угроза падения всего дерева или его части на дорогу и причинения ущерба населению и имуществу граждан и юридических лиц.	2023-2025
962	55.229958007 112145 59.733936963 602901	Пихта	23	36	1,004	Дерево, усохшее в предшествующие годы (старый сухостой), хвоя отсутствует, мелкие веточки осыпались, кора частично отпала, древесина отработана стволовыми вредителями. Гниль ствола. Дерево находится в непосредственной близости от полосы отвода автодороги г.Златоуст-п.Магнитка. Существует угроза падения всего дерева или его части на дорогу и причинения ущерба населению и имуществу граждан и юридических лиц.	2023-2025
963	55.229958007 112145 59.733936963 602901	Пихта	20	24	0,388	Дерево, усохшее в предшествующие годы (старый сухостой), хвоя отсутствует, мелкие веточки осыпались, кора частично отпала, древесина отработана стволовыми вредителями. Гниль ствола. Дерево находится в непосредственной близости от полосы отвода автодороги г.Златоуст-п.Магнитка. Существует угроза падения всего дерева или его части на дорогу и причинения ущерба населению и имуществу граждан и юридических лиц.	2023-2025
964	55.229958007 112145 59.733936963 602901	Пихта	23	40	1,250	Дерево, усохшее в предшествующие годы (старый сухостой), хвоя отсутствует, мелкие веточки осыпались, кора частично отпала, древесина отработана стволовыми вредителями. Гниль ствола. Дерево находится в непосредственной близости от полосы отвода автодороги г.Златоуст-п.Магнитка. Существует угроза падения	2023-2025

						всего дерева или его части на дорогу и причинения ущерба населению и имуществу граждан и юридических лиц.	
965	55.229958007 112145 59.733936963 602901	Пихта	23	36	1,004	Дерево, усохшее в предшествующие годы (старый сухой), хвоя отсутствует, мелкие веточки осыпались, кора частично отпала, древесина отработана стволовыми вредителями. Гниль ствола. Дерево находится в непосредственной близости от полосы отвода автодороги г.Златоуст-п.Магнитка. Существует угроза падения всего дерева или его части на дорогу и причинения ущерба населению и имуществу граждан и юридических лиц.	2023-2025
966	55.229854993 522167 59.733887007 459998	Пихта	20	24	0,388	Дерево, усохшее в предшествующие годы (старый сухой), хвоя отсутствует, мелкие веточки осыпались, кора частично отпала, древесина отработана стволовыми вредителями. Гниль ствола. Дерево находится в непосредственной близости от полосы отвода автодороги г.Златоуст-п.Магнитка. Существует угроза падения всего дерева или его части на дорогу и причинения ущерба населению и имуществу граждан и юридических лиц.	2023-2025
967	55.229854993 522167 59.733887007 459998	Пихта	21	24	0,388	Дерево, усохшее в предшествующие годы (старый сухой), хвоя отсутствует, мелкие веточки осыпались, кора частично отпала, древесина отработана стволовыми вредителями. Гниль ствола. Дерево находится в непосредственной близости от полосы отвода автодороги г.Златоуст-п.Магнитка. Существует угроза падения всего дерева или его части на дорогу и причинения ущерба населению и имуществу граждан и юридических лиц.	2023-2025
968	55.229854993 522167 59.733887007 459998	Пихта	22	28	0,566	Дерево, усохшее в предшествующие годы (старый сухой), хвоя отсутствует, мелкие веточки осыпались, кора частично отпала, древесина отработана стволовыми вредителями. Гниль ствола. Дерево находится в непосредственной близости от полосы отвода автодороги г.Златоуст-п.Магнитка. Существует угроза падения всего дерева или его части на дорогу и причинения ущерба населению и имуществу граждан и юридических лиц.	2023-2025
969	55.229854993 522167 59.733887007 459998	Пихта	14	16	0,134	Дерево, усохшее в предшествующие годы (старый сухой), хвоя отсутствует, мелкие веточки осыпались, кора частично отпала, древесина отработана стволовыми вредителями. Гниль ствола. Дерево находится в непосредственной близости от полосы отвода автодороги г.Златоуст-п.Магнитка. Существует угроза падения всего дерева или его части на дорогу и причинения ущерба населению и имуществу граждан и юридических лиц.	2023-2025
970	55.229854993 522167	Пихта	20	24	0,388	Дерево, усохшее в предшествующие годы (старый сухой), хвоя отсутствует, мелкие веточки осыпались, кора частично отпала, древесина отработана стволовыми вредителями. Гниль ствола. Дерево находится в непосредственной близости от полосы отвода	2023-2025

	59.733887007 459998					автодороги г.Златоуст-п.Магнитка. Существует угроза падения всего дерева или его части на дорогу и причинения ущерба населению и имуществу граждан и юридических лиц.	
Квартал 58 выдел 27							
971	55.272281002 253294 59.698872026 056051	Пихта	20	24	0,388	Дерево, усохшее в предшествующие годы (старый сухой), хвоя отсутствует, мелкие веточки осыпались, кора частично отпала, древесина отработана стволовыми вредителями. Гниль ствола. Дерево находится в непосредственной близости от полосы отвода автодороги г.Златоуст-п.Магнитка. Существует угроза падения всего дерева или его части на дорогу и причинения ущерба населению и имуществу граждан и юридических лиц.	2023-2025
972	55.272281002 253294 59.698872026 056051	Пихта	17	16	0,134	Дерево, усохшее в предшествующие годы (старый сухой), хвоя отсутствует, мелкие веточки осыпались, кора частично отпала, древесина отработана стволовыми вредителями. Гниль ствола. Дерево находится в непосредственной близости от полосы отвода автодороги г.Златоуст-п.Магнитка. Существует угроза падения всего дерева или его части на дорогу и причинения ущерба населению и имуществу граждан и юридических лиц.	2023-2025
973	55.272281002 253294 59.698872026 056051	Пихта	20	24	0,388	Дерево, усохшее в предшествующие годы (старый сухой), хвоя отсутствует, мелкие веточки осыпались, кора частично отпала, древесина отработана стволовыми вредителями. Гниль ствола. Дерево находится в непосредственной близости от полосы отвода автодороги г.Златоуст-п.Магнитка. Существует угроза падения всего дерева или его части на дорогу и причинения ущерба населению и имуществу граждан и юридических лиц.	2023-2025
974	55.271368967 369199 59.698870014 39929	Береза	22	52	2,304	Дерево, усохшее в предшествующие годы (старый сухой), хвоя отсутствует, мелкие веточки осыпались, кора частично отпала, древесина отработана стволовыми вредителями. Гниль ствола. Дерево находится в непосредственной близости от полосы отвода автодороги г.Златоуст-п.Магнитка. Существует угроза падения всего дерева или его части на дорогу и причинения ущерба населению и имуществу граждан и юридических лиц.	2023-2025
975	55.271238964 051008 59.698877977 207303	Пихта	16	16	0,134	Дерево, усохшее в предшествующие годы (старый сухой), хвоя отсутствует, мелкие веточки осыпались, кора частично отпала, древесина отработана стволовыми вредителями. Гниль ствола. Дерево находится в непосредственной близости от полосы отвода автодороги г.Златоуст-п.Магнитка. Существует угроза падения всего дерева или его части на дорогу и причинения ущерба населению и имуществу граждан и юридических лиц.	2023-2025

976	55.271048024 296761 59.698793990 537524	Пихта	21	24	0,388	Дерево, усохшее в предшествующие годы (старый сухостой), хвоя отсутствует, мелкие веточки осыпались, кора частично отпала, древесина отработана стволовыми вредителями. Гниль ствола. Дерево находится в непосредственной близости от полосы отвода автодороги г.Златоуст-п.Магнитка. Существует угроза падения всего дерева или его части на дорогу и причинения ущерба населению и имуществу граждан и юридических лиц.	2023-2025
977	55.271048024 296761 59.698793990 537524	Береза	20	24	0,364	Дерево, усохшее в предшествующие годы (старый сухостой), хвоя отсутствует, мелкие веточки осыпались, кора частично отпала, древесина отработана стволовыми вредителями. Гниль ствола. Дерево находится в непосредственной близости от полосы отвода автодороги г.Златоуст-п.Магнитка. Существует угроза падения всего дерева или его части на дорогу и причинения ущерба населению и имуществу граждан и юридических лиц.	2023-2025
978	55.270895976 573229 59.698696006 089449	Ольха	22	28	0,601	Дерево, усохшее в предшествующие годы (старый сухостой), хвоя отсутствует, мелкие веточки осыпались, кора частично отпала, древесина отработана стволовыми вредителями. Гниль ствола. Дерево находится в непосредственной близости от полосы отвода автодороги г.Златоуст-п.Магнитка. Существует угроза падения всего дерева или его части на дорогу и причинения ущерба населению и имуществу граждан и юридических лиц.	2023-2025
979	55.270596994 0871 59.698482016 10148	Пихта	17	20	0,243	Дерево, усохшее в предшествующие годы (старый сухостой), хвоя отсутствует, мелкие веточки осыпались, кора частично отпала, древесина отработана стволовыми вредителями. Гниль ствола. Дерево находится в непосредственной близости от полосы отвода автодороги г.Златоуст-п.Магнитка. Существует угроза падения всего дерева или его части на дорогу и причинения ущерба населению и имуществу граждан и юридических лиц.	2023-2025
980	55.270596994 0871 59.698482016 10148	Пихта	16	16	0,134	Дерево, усохшее в предшествующие годы (старый сухостой), хвоя отсутствует, мелкие веточки осыпались, кора частично отпала, древесина отработана стволовыми вредителями. Гниль ствола. Дерево находится в непосредственной близости от полосы отвода автодороги г.Златоуст-п.Магнитка. Существует угроза падения всего дерева или его части на дорогу и причинения ущерба населению и имуществу граждан и юридических лиц.	2023-2025
981	55.270596994 0871 59.698482016 10148	Пихта	14	12	0,061	Дерево, усохшее в предшествующие годы (старый сухостой), хвоя отсутствует, мелкие веточки осыпались, кора частично отпала, древесина отработана стволовыми вредителями. Гниль ствола. Дерево находится в непосредственной близости от полосы отвода автодороги г.Златоуст-п.Магнитка. Существует угроза падения	2023-2025

						всего дерева или его части на дорогу и причинения ущерба населению и имуществу граждан и юридических лиц.	
Квартал 69 выдел 15							
982	55.269370973 110199 59.698013970 628381	Пихта	22	28	0,566	Дерево, усохшее в предшествующие годы (старый сухой), хвоя отсутствует, мелкие веточки осыпались, кора частично отпала, древесина отработана стволовыми вредителями. Гниль ствола. Дерево находится в непосредственной близости от полосы отвода автодороги г.Златоуст-п.Магнитка. Существует угроза падения всего дерева или его части на дорогу и причинения ущерба населению и имуществу граждан и юридических лиц.	2023-2025
983	55.269370973 110199 59.698013970 628381	Пихта	23	36	1,004	Дерево, усохшее в предшествующие годы (старый сухой), хвоя отсутствует, мелкие веточки осыпались, кора частично отпала, древесина отработана стволовыми вредителями. Гниль ствола. Дерево находится в непосредственной близости от полосы отвода автодороги г.Златоуст-п.Магнитка. Существует угроза падения всего дерева или его части на дорогу и причинения ущерба населению и имуществу граждан и юридических лиц.	2023-2025
984	55.269064027 816057 59.698160989 21001	Пихта	17	20	0,243	Дерево, усохшее в предшествующие годы (старый сухой), хвоя отсутствует, мелкие веточки осыпались, кора частично отпала, древесина отработана стволовыми вредителями. Гниль ствола. Дерево находится в непосредственной близости от полосы отвода автодороги г.Златоуст-п.Магнитка. Существует угроза падения всего дерева или его части на дорогу и причинения ущерба населению и имуществу граждан и юридических лиц.	2023-2025
985	55.268903011 456132 59.698299961 164594	Пихта	19	20	0,243	Дерево, усохшее в предшествующие годы (старый сухой), хвоя отсутствует, мелкие веточки осыпались, кора частично отпала, древесина отработана стволовыми вредителями. Гниль ствола. Дерево находится в непосредственной близости от полосы отвода автодороги г.Златоуст-п.Магнитка. Существует угроза падения всего дерева или его части на дорогу и причинения ущерба населению и имуществу граждан и юридических лиц.	2023-2025
986	55.268479976 803064 59.698894992 470741	Пихта	19	20	0,243	Дерево, усохшее в предшествующие годы (старый сухой), хвоя отсутствует, мелкие веточки осыпались, кора частично отпала, древесина отработана стволовыми вредителями. Гниль ствола. Дерево находится в непосредственной близости от полосы отвода автодороги г.Златоуст-п.Магнитка. Существует угроза падения всего дерева или его части на дорогу и причинения ущерба населению и имуществу граждан и юридических лиц.	2023-2025

987	55.267566014 08124 59.699371000 751853	Пихта	20	24	0,388	Дерево, усохшее в предшествующие годы (старый сухостой), хвоя отсутствует, мелкие веточки осыпались, кора частично отпала, древесина отработана стволовыми вредителями. Гниль ствола. Дерево находится в непосредственной близости от полосы отвода автодороги г.Златоуст-п.Магнитка. Существует угроза падения всего дерева или его части на дорогу и причинения ущерба населению и имуществу граждан и юридических лиц.	2023-2025
988	55.267182961 1063 59.699437972 158194	Пихта	22	32	0,773	Дерево, усохшее в предшествующие годы (старый сухостой), хвоя отсутствует, мелкие веточки осыпались, кора частично отпала, древесина отработана стволовыми вредителями. Гниль ствола. Дерево находится в непосредственной близости от полосы отвода автодороги г.Златоуст-п.Магнитка. Существует угроза падения всего дерева или его части на дорогу и причинения ущерба населению и имуществу граждан и юридических лиц.	2023-2025
989	55.266859000 54872 59.699397990 480065	Пихта	19	20	0,243	Дерево, усохшее в предшествующие годы (старый сухостой), хвоя отсутствует, мелкие веточки осыпались, кора частично отпала, древесина отработана стволовыми вредителями. Гниль ствола. Дерево находится в непосредственной близости от полосы отвода автодороги г.Златоуст-п.Магнитка. Существует угроза падения всего дерева или его части на дорогу и причинения ущерба населению и имуществу граждан и юридических лиц.	2023-2025
990	55.266859000 54872 59.699397990 480065	Пихта	20	24	0,388	Дерево, усохшее в предшествующие годы (старый сухостой), хвоя отсутствует, мелкие веточки осыпались, кора частично отпала, древесина отработана стволовыми вредителями. Гниль ствола. Дерево находится в непосредственной близости от полосы отвода автодороги г.Златоуст-п.Магнитка. Существует угроза падения всего дерева или его части на дорогу и причинения ущерба населению и имуществу граждан и юридических лиц.	2023-2025
991	55.266859000 54872 59.699397990 480065	Пихта	17	16	0,134	Дерево, усохшее в предшествующие годы (старый сухостой), хвоя отсутствует, мелкие веточки осыпались, кора частично отпала, древесина отработана стволовыми вредителями. Гниль ствола. Дерево находится в непосредственной близости от полосы отвода автодороги г.Златоуст-п.Магнитка. Существует угроза падения всего дерева или его части на дорогу и причинения ущерба населению и имуществу граждан и юридических лиц.	2023-2025
992	55.266859000 54872 59.699397990 480065	Пихта	16	16	0,134	Дерево, усохшее в предшествующие годы (старый сухостой), хвоя отсутствует, мелкие веточки осыпались, кора частично отпала, древесина отработана стволовыми вредителями. Гниль ствола. Дерево находится в непосредственной близости от полосы отвода автодороги г.Златоуст-п.Магнитка. Существует угроза падения	2023-2025

						всего дерева или его части на дорогу и причинения ущерба населению и имуществу граждан и юридических лиц.	
993	55.266859000 54872 59.699397990 480065	Пихта	16	16	0,134	Дерево, усохшее в предшествующие годы (старый сухой), хвоя отсутствует, мелкие веточки осыпались, кора частично отпала, древесина отработана стволовыми вредителями. Гниль ствола. Дерево находится в непосредственной близости от полосы отвода автодороги г.Златоуст-п.Магнитка. Существует угроза падения всего дерева или его части на дорогу и причинения ущерба населению и имуществу граждан и юридических лиц.	2023-2025
994	55.266822958 365083 59.699315009 638667	Пихта	22	32	0,773	Дерево, усохшее в предшествующие годы (старый сухой), хвоя отсутствует, мелкие веточки осыпались, кора частично отпала, древесина отработана стволовыми вредителями. Гниль ствола. Дерево находится в непосредственной близости от полосы отвода автодороги г.Златоуст-п.Магнитка. Существует угроза падения всего дерева или его части на дорогу и причинения ущерба населению и имуществу граждан и юридических лиц.	2023-2025
995	55.266582984 477282 59.699266981 333494	Пихта	20	24	0,388	Дерево, усохшее в предшествующие годы (старый сухой), хвоя отсутствует, мелкие веточки осыпались, кора частично отпала, древесина отработана стволовыми вредителями. Гниль ствола. Дерево находится в непосредственной близости от полосы отвода автодороги г.Златоуст-п.Магнитка. Существует угроза падения всего дерева или его части на дорогу и причинения ущерба населению и имуществу граждан и юридических лиц.	2023-2025
996	55.266582984 477282 59.699266981 333494	Береза	20	24	0,364	Дерево, усохшее в предшествующие годы (старый сухой), хвоя отсутствует, мелкие веточки осыпались, кора частично отпала, древесина отработана стволовыми вредителями. Гниль ствола. Дерево находится в непосредственной близости от полосы отвода автодороги г.Златоуст-п.Магнитка. Существует угроза падения всего дерева или его части на дорогу и причинения ущерба населению и имуществу граждан и юридических лиц.	2023-2025
997	55.266582984 477282 59.699266981 333494	Пихта	16	16	0,134	Дерево, усохшее в предшествующие годы (старый сухой), хвоя отсутствует, мелкие веточки осыпались, кора частично отпала, древесина отработана стволовыми вредителями. Гниль ствола. Дерево находится в непосредственной близости от полосы отвода автодороги г.Златоуст-п.Магнитка. Существует угроза падения всего дерева или его части на дорогу и причинения ущерба населению и имуществу граждан и юридических лиц.	2023-2025
998	55.266582984 477282	Пихта	9	8	0,019	Дерево, усохшее в предшествующие годы (старый сухой), хвоя отсутствует, мелкие веточки осыпались, кора частично отпала, древесина отработана стволовыми вредителями. Гниль ствола. Дерево находится в непосредственной близости от полосы отвода	2023-2025

	59.699266981 333494					автодороги г.Златоуст-п.Магнитка. Существует угроза падения всего дерева или его части на дорогу и причинения ущерба населению и имуществу граждан и юридических лиц.	
999	55.266582984 477282 59.699266981 333494	Ольха	20	24	0,423	Дерево, усохшее в предшествующие годы (старый сухой), хвоя отсутствует, мелкие веточки осыпались, кора частично отпала, древесина отработана стволовыми вредителями. Гниль ствола. Дерево находится в непосредственной близости от полосы отвода автодороги г.Златоуст-п.Магнитка. Существует угроза падения всего дерева или его части на дорогу и причинения ущерба населению и имуществу граждан и юридических лиц.	2023-2025
1000	55.266582984 477282 59.699266981 333494	Пихта	20	24	0,388	Дерево, усохшее в предшествующие годы (старый сухой), хвоя отсутствует, мелкие веточки осыпались, кора частично отпала, древесина отработана стволовыми вредителями. Гниль ствола. Дерево находится в непосредственной близости от полосы отвода автодороги г.Златоуст-п.Магнитка. Существует угроза падения всего дерева или его части на дорогу и причинения ущерба населению и имуществу граждан и юридических лиц.	2023-2025
1001	55.266582984 477282 59.699266981 333494	Пихта	22	32	0,773	Дерево, усохшее в предшествующие годы (старый сухой), хвоя отсутствует, мелкие веточки осыпались, кора частично отпала, древесина отработана стволовыми вредителями. Гниль ствола. Дерево находится в непосредственной близости от полосы отвода автодороги г.Златоуст-п.Магнитка. Существует угроза падения всего дерева или его части на дорогу и причинения ущерба населению и имуществу граждан и юридических лиц.	2023-2025
1002	55.266582984 477282 59.699266981 333494	Пихта	17	16	0,134	Дерево, усохшее в предшествующие годы (старый сухой), хвоя отсутствует, мелкие веточки осыпались, кора частично отпала, древесина отработана стволовыми вредителями. Гниль ствола. Дерево находится в непосредственной близости от полосы отвода автодороги г.Златоуст-п.Магнитка. Существует угроза падения всего дерева или его части на дорогу и причинения ущерба населению и имуществу граждан и юридических лиц.	2023-2025
1003	55.266498997 807503 59.699263963 848352	Пихта	17	20	0,243	Дерево, усохшее в предшествующие годы (старый сухой), хвоя отсутствует, мелкие веточки осыпались, кора частично отпала, древесина отработана стволовыми вредителями. Гниль ствола. Дерево находится в непосредственной близости от полосы отвода автодороги г.Златоуст-п.Магнитка. Существует угроза падения всего дерева или его части на дорогу и причинения ущерба населению и имуществу граждан и юридических лиц.	2023-2025
1004	55.266424985 602498	Пихта	22	28	0,566	Дерево, усохшее в предшествующие годы (старый сухой), хвоя отсутствует, мелкие веточки осыпались, кора частично отпала, древесина отработана стволовыми вредителями. Гниль ствола.	2023-2025

	59.699314003 810287					Дерево находится в непосредственной близости от полосы отвода автодороги г.Златоуст-п.Магнитка. Существует угроза падения всего дерева или его части на дорогу и причинения ущерба населению и имуществу граждан и юридических лиц.	
1005	55.266147963 702679 59.699377035 722136	Пихта	19	20	0,243	Дерево, усохшее в предшествующие годы (старый сухой), хвоя отсутствует, мелкие веточки осыпались, кора частично отпала, древесина отработана стволовыми вредителями. Гниль ствола. Дерево находится в непосредственной близости от полосы отвода автодороги г.Златоуст-п.Магнитка. Существует угроза падения всего дерева или его части на дорогу и причинения ущерба населению и имуществу граждан и юридических лиц.	2023-2025
1006	55.266147963 702679 59.699377035 722136	Пихта	17	16	0,134	Дерево, усохшее в предшествующие годы (старый сухой), хвоя отсутствует, мелкие веточки осыпались, кора частично отпала, древесина отработана стволовыми вредителями. Гниль ствола. Дерево находится в непосредственной близости от полосы отвода автодороги г.Златоуст-п.Магнитка. Существует угроза падения всего дерева или его части на дорогу и причинения ущерба населению и имуществу граждан и юридических лиц.	2023-2025
1007	55.266110999 509692 59.699416011 571884	Пихта	19	20	0,243	Дерево, усохшее в предшествующие годы (старый сухой), хвоя отсутствует, мелкие веточки осыпались, кора частично отпала, древесина отработана стволовыми вредителями. Гниль ствола. Дерево находится в непосредственной близости от полосы отвода автодороги г.Златоуст-п.Магнитка. Существует угроза падения всего дерева или его части на дорогу и причинения ущерба населению и имуществу граждан и юридических лиц.	2023-2025
1008	55.266110999 509692 59.699416011 571884	Пихта	14	16	0,134	Дерево, усохшее в предшествующие годы (старый сухой), хвоя отсутствует, мелкие веточки осыпались, кора частично отпала, древесина отработана стволовыми вредителями. Гниль ствола. Дерево находится в непосредственной близости от полосы отвода автодороги г.Златоуст-п.Магнитка. Существует угроза падения всего дерева или его части на дорогу и причинения ущерба населению и имуществу граждан и юридических лиц.	2023-2025
1009	55.266110999 509692 59.699416011 571884	Пихта	13	12	0,061	Дерево, усохшее в предшествующие годы (старый сухой), хвоя отсутствует, мелкие веточки осыпались, кора частично отпала, древесина отработана стволовыми вредителями. Гниль ствола. Дерево находится в непосредственной близости от полосы отвода автодороги г.Златоуст-п.Магнитка. Существует угроза падения всего дерева или его части на дорогу и причинения ущерба населению и имуществу граждан и юридических лиц.	2023-2025

1010	55.265856022 015214 59.699320960 789919	Пихта	19	20	0,243	Дерево, усохшее в предшествующие годы (старый сухостой), хвоя отсутствует, мелкие веточки осыпались, кора частично отпала, древесина отработана стволовыми вредителями. Гниль ствола. Дерево находится в непосредственной близости от полосы отвода автодороги г.Златоуст-п.Магнитка. Существует угроза падения всего дерева или его части на дорогу и причинения ущерба населению и имуществу граждан и юридических лиц.	2023-2025
1011	55.265856022 015214 59.699320960 789919	Пихта	22	28	0,566	Дерево, усохшее в предшествующие годы (старый сухостой), хвоя отсутствует, мелкие веточки осыпались, кора частично отпала, древесина отработана стволовыми вредителями. Гниль ствола. Дерево находится в непосредственной близости от полосы отвода автодороги г.Златоуст-п.Магнитка. Существует угроза падения всего дерева или его части на дорогу и причинения ущерба населению и имуществу граждан и юридических лиц.	2023-2025
1012	55.265516974 031925 59.699463034 048676	Пихта	21	28	0,566	Дерево, усохшее в предшествующие годы (старый сухостой), хвоя отсутствует, мелкие веточки осыпались, кора частично отпала, древесина отработана стволовыми вредителями. Гниль ствола. Дерево находится в непосредственной близости от полосы отвода автодороги г.Златоуст-п.Магнитка. Существует угроза падения всего дерева или его части на дорогу и причинения ущерба населению и имуществу граждан и юридических лиц.	2023-2025
1013	55.265390994 027257 59.699459010 735154	Пихта	19	20	0,243	Дерево, усохшее в предшествующие годы (старый сухостой), хвоя отсутствует, мелкие веточки осыпались, кора частично отпала, древесина отработана стволовыми вредителями. Гниль ствола. Дерево находится в непосредственной близости от полосы отвода автодороги г.Златоуст-п.Магнитка. Существует угроза падения всего дерева или его части на дорогу и причинения ущерба населению и имуществу граждан и юридических лиц.	2023-2025
1014	55.265318993 479013 59.699427997 693419	Пихта	23	40	1,250	Дерево, усохшее в предшествующие годы (старый сухостой), хвоя отсутствует, мелкие веточки осыпались, кора частично отпала, древесина отработана стволовыми вредителями. Гниль ствола. Дерево находится в непосредственной близости от полосы отвода автодороги г.Златоуст-п.Магнитка. Существует угроза падения всего дерева или его части на дорогу и причинения ущерба населению и имуществу граждан и юридических лиц.	2023-2025
1015	55.265318993 479013 59.699427997 693419	Пихта	9	8	0,019	Дерево, усохшее в предшествующие годы (старый сухостой), хвоя отсутствует, мелкие веточки осыпались, кора частично отпала, древесина отработана стволовыми вредителями. Гниль ствола. Дерево находится в непосредственной близости от полосы отвода автодороги г.Златоуст-п.Магнитка. Существует угроза падения	2023-2025

						всего дерева или его части на дорогу и причинения ущерба населению и имуществу граждан и юридических лиц.	
1016	55.264953039 586544 59.699402013 793588	Пихта	14	16	0,134	Дерево, усохшее в предшествующие годы (старый сухой), хвоя отсутствует, мелкие веточки осыпались, кора частично отпала, древесина отработана стволовыми вредителями. Гниль ствола. Дерево находится в непосредственной близости от полосы отвода автодороги г.Златоуст-п.Магнитка. Существует угроза падения всего дерева или его части на дорогу и причинения ущерба населению и имуществу граждан и юридических лиц.	2023-2025
1017	55.264953039 586544 59.699402013 793588	Пихта	19	20	0,243	Дерево, усохшее в предшествующие годы (старый сухой), хвоя отсутствует, мелкие веточки осыпались, кора частично отпала, древесина отработана стволовыми вредителями. Гниль ствола. Дерево находится в непосредственной близости от полосы отвода автодороги г.Златоуст-п.Магнитка. Существует угроза падения всего дерева или его части на дорогу и причинения ущерба населению и имуществу граждан и юридических лиц.	2023-2025
1018	55.264967959 374189 59.699436966 329813	Пихта	20	24	0,388	Дерево, усохшее в предшествующие годы (старый сухой), хвоя отсутствует, мелкие веточки осыпались, кора частично отпала, древесина отработана стволовыми вредителями. Гниль ствола. Дерево находится в непосредственной близости от полосы отвода автодороги г.Златоуст-п.Магнитка. Существует угроза падения всего дерева или его части на дорогу и причинения ущерба населению и имуществу граждан и юридических лиц.	2023-2025
1019	55.264967959 374189 59.699436966 329813	Пихта	24	44	1,469	Дерево, усохшее в предшествующие годы (старый сухой), хвоя отсутствует, мелкие веточки осыпались, кора частично отпала, древесина отработана стволовыми вредителями. Гниль ствола. Дерево находится в непосредственной близости от полосы отвода автодороги г.Златоуст-п.Магнитка. Существует угроза падения всего дерева или его части на дорогу и причинения ущерба населению и имуществу граждан и юридических лиц.	2023-2025
1020	55.264655984 938145 59.699497986 584902	Береза	22	28	0,520	Дерево, усохшее в предшествующие годы (старый сухой), хвоя отсутствует, мелкие веточки осыпались, кора частично отпала, древесина отработана стволовыми вредителями. Гниль ствола. Дерево находится в непосредственной близости от полосы отвода автодороги г.Златоуст-п.Магнитка. Существует угроза падения всего дерева или его части на дорогу и причинения ущерба населению и имуществу граждан и юридических лиц.	2023-2025
1021	55.264423973 858356	Береза	22	32	0,712	Дерево, усохшее в предшествующие годы (старый сухой), хвоя отсутствует, мелкие веточки осыпались, кора частично отпала, древесина отработана стволовыми вредителями. Гниль ствола. Дерево находится в непосредственной близости от полосы отвода	2023-2025

	59.699458004 906774					автодороги г.Златоуст-п.Магнитка. Существует угроза падения всего дерева или его части на дорогу и причинения ущерба населению и имуществу граждан и юридических лиц.	
1022	55.264423973 858356 59.699458004 906774	Пихта	20	24	0,388	Дерево, усохшее в предшествующие годы (старый сухой), хвоя отсутствует, мелкие веточки осыпались, кора частично отпала, древесина отработана стволовыми вредителями. Гниль ствола. Дерево находится в непосредственной близости от полосы отвода автодороги г.Златоуст-п.Магнитка. Существует угроза падения всего дерева или его части на дорогу и причинения ущерба населению и имуществу граждан и юридических лиц.	2023-2025
1023	55.264423973 858356 59.699458004 906774	Пихта	21	24	0,388	Дерево, усохшее в предшествующие годы (старый сухой), хвоя отсутствует, мелкие веточки осыпались, кора частично отпала, древесина отработана стволовыми вредителями. Гниль ствола. Дерево находится в непосредственной близости от полосы отвода автодороги г.Златоуст-п.Магнитка. Существует угроза падения всего дерева или его части на дорогу и причинения ущерба населению и имуществу граждан и юридических лиц.	2023-2025
1024	55.264073023 572564 59.699521036 818624	Пихта	19	20	0,243	Дерево, усохшее в предшествующие годы (старый сухой), хвоя отсутствует, мелкие веточки осыпались, кора частично отпала, древесина отработана стволовыми вредителями. Гниль ствола. Дерево находится в непосредственной близости от полосы отвода автодороги г.Златоуст-п.Магнитка. Существует угроза падения всего дерева или его части на дорогу и причинения ущерба населению и имуществу граждан и юридических лиц.	2023-2025
1025	55.264073023 572564 59.699521036 818624	Пихта	20	24	0,388	Дерево, усохшее в предшествующие годы (старый сухой), хвоя отсутствует, мелкие веточки осыпались, кора частично отпала, древесина отработана стволовыми вредителями. Гниль ствола. Дерево находится в непосредственной близости от полосы отвода автодороги г.Златоуст-п.Магнитка. Существует угроза падения всего дерева или его части на дорогу и причинения ущерба населению и имуществу граждан и юридических лиц.	2023-2025
1026	55.264073023 572564 59.699521036 818624	Пихта	17	16	0,134	Дерево, усохшее в предшествующие годы (старый сухой), хвоя отсутствует, мелкие веточки осыпались, кора частично отпала, древесина отработана стволовыми вредителями. Гниль ствола. Дерево находится в непосредственной близости от полосы отвода автодороги г.Златоуст-п.Магнитка. Существует угроза падения всего дерева или его части на дорогу и причинения ущерба населению и имуществу граждан и юридических лиц.	2023-2025
1027	55.263687036 931515	Пихта	20	24	0,388	Дерево, усохшее в предшествующие годы (старый сухой), хвоя отсутствует, мелкие веточки осыпались, кора частично отпала, древесина отработана стволовыми вредителями. Гниль ствола.	2023-2025

	59.699596976 861358					Дерево находится в непосредственной близости от полосы отвода автодороги г.Златоуст-п.Магнитка. Существует угроза падения всего дерева или его части на дорогу и причинения ущерба населению и имуществу граждан и юридических лиц.	
1028	55.263449996 709824 59.699704013 764858	Пихта	20	24	0,388	Дерево, усохшее в предшествующие годы (старый сухой), хвоя отсутствует, мелкие веточки осыпались, кора частично отпала, древесина отработана стволовыми вредителями. Гниль ствола. Дерево находится в непосредственной близости от полосы отвода автодороги г.Златоуст-п.Магнитка. Существует угроза падения всего дерева или его части на дорогу и причинения ущерба населению и имуществу граждан и юридических лиц.	2023-2025
1029	55.263449996 709824 59.699704013 764858	Пихта	21	24	0,388	Дерево, усохшее в предшествующие годы (старый сухой), хвоя отсутствует, мелкие веточки осыпались, кора частично отпала, древесина отработана стволовыми вредителями. Гниль ствола. Дерево находится в непосредственной близости от полосы отвода автодороги г.Златоуст-п.Магнитка. Существует угроза падения всего дерева или его части на дорогу и причинения ущерба населению и имуществу граждан и юридических лиц.	2023-2025
1030	55.263449996 709824 59.699704013 764858	Пихта	16	16	0,134	Дерево, усохшее в предшествующие годы (старый сухой), хвоя отсутствует, мелкие веточки осыпались, кора частично отпала, древесина отработана стволовыми вредителями. Гниль ствола. Дерево находится в непосредственной близости от полосы отвода автодороги г.Златоуст-п.Магнитка. Существует угроза падения всего дерева или его части на дорогу и причинения ущерба населению и имуществу граждан и юридических лиц.	2023-2025
1031	55.263449996 709824 59.699704013 764858	Пихта	21	28	0,566	Дерево, усохшее в предшествующие годы (старый сухой), хвоя отсутствует, мелкие веточки осыпались, кора частично отпала, древесина отработана стволовыми вредителями. Гниль ствола. Дерево находится в непосредственной близости от полосы отвода автодороги г.Златоуст-п.Магнитка. Существует угроза падения всего дерева или его части на дорогу и причинения ущерба населению и имуществу граждан и юридических лиц.	2023-2025
1032	55.263242963 701487 59.699733015 149832	Пихта	19	20	0,243	Дерево, усохшее в предшествующие годы (старый сухой), хвоя отсутствует, мелкие веточки осыпались, кора частично отпала, древесина отработана стволовыми вредителями. Гниль ствола. Дерево находится в непосредственной близости от полосы отвода автодороги г.Златоуст-п.Магнитка. Существует угроза падения всего дерева или его части на дорогу и причинения ущерба населению и имуществу граждан и юридических лиц.	2023-2025

1033	55.263242963 701487 59.699733015 149832	Пихта	16	16	0,134	Дерево, усохшее в предшествующие годы (старый сухостой), хвоя отсутствует, мелкие веточки осыпались, кора частично отпала, древесина отработана стволовыми вредителями. Гниль ствола. Дерево находится в непосредственной близости от полосы отвода автодороги г.Златоуст-п.Магнитка. Существует угроза падения всего дерева или его части на дорогу и причинения ущерба населению и имуществу граждан и юридических лиц.	2023-2025
1034	55.263141961 76827 59.699713988 229632	Пихта	19	20	0,243	Дерево, усохшее в предшествующие годы (старый сухостой), хвоя отсутствует, мелкие веточки осыпались, кора частично отпала, древесина отработана стволовыми вредителями. Гниль ствола. Дерево находится в непосредственной близости от полосы отвода автодороги г.Златоуст-п.Магнитка. Существует угроза падения всего дерева или его части на дорогу и причинения ущерба населению и имуществу граждан и юридических лиц.	2023-2025
1035	55.262842979 282141 59.699769979 342818	Пихта	16	16	0,134	Дерево, усохшее в предшествующие годы (старый сухостой), хвоя отсутствует, мелкие веточки осыпались, кора частично отпала, древесина отработана стволовыми вредителями. Гниль ствола. Дерево находится в непосредственной близости от полосы отвода автодороги г.Златоуст-п.Магнитка. Существует угроза падения всего дерева или его части на дорогу и причинения ущерба населению и имуществу граждан и юридических лиц.	2023-2025
1036	55.262842979 282141 59.699769979 342818	Пихта	23	36	1,004	Дерево, усохшее в предшествующие годы (старый сухостой), хвоя отсутствует, мелкие веточки осыпались, кора частично отпала, древесина отработана стволовыми вредителями. Гниль ствола. Дерево находится в непосредственной близости от полосы отвода автодороги г.Златоуст-п.Магнитка. Существует угроза падения всего дерева или его части на дорогу и причинения ущерба населению и имуществу граждан и юридических лиц.	2023-2025
Квартал 69 выдел 28							
1037	55.262714987 620711 59.699635030 701756	Пихта	20	24	0,388	Дерево, усохшее в предшествующие годы (старый сухостой), хвоя отсутствует, мелкие веточки осыпались, кора частично отпала, древесина отработана стволовыми вредителями. Гниль ствола. Дерево находится в непосредственной близости от полосы отвода автодороги г.Златоуст-п.Магнитка. Существует угроза падения всего дерева или его части на дорогу и причинения ущерба населению и имуществу граждан и юридических лиц.	2023-2025
1038	55.262714987 620711	Береза	23	40	1,213	Дерево, усохшее в предшествующие годы (старый сухостой), хвоя отсутствует, мелкие веточки осыпались, кора частично отпала, древесина отработана стволовыми вредителями. Гниль ствола. Дерево находится в непосредственной близости от полосы отвода	2023-2025

	59.699635030 701756					автодороги г.Златоуст-п.Магнитка. Существует угроза падения всего дерева или его части на дорогу и причинения ущерба населению и имуществу граждан и юридических лиц.	
1039	55.262714987 620711 59.699635030 701756	Пихта	20	24	0,388	Дерево, усохшее в предшествующие годы (старый сухой), хвоя отсутствует, мелкие веточки осыпались, кора частично отпала, древесина отработана стволовыми вредителями. Гниль ствола. Дерево находится в непосредственной близости от полосы отвода автодороги г.Златоуст-п.Магнитка. Существует угроза падения всего дерева или его части на дорогу и причинения ущерба населению и имуществу граждан и юридических лиц.	2023-2025
1040	55.262574004 009366 59.699673000 723124	Пихта	16	16	0,134	Дерево, усохшее в предшествующие годы (старый сухой), хвоя отсутствует, мелкие веточки осыпались, кора частично отпала, древесина отработана стволовыми вредителями. Гниль ствола. Дерево находится в непосредственной близости от полосы отвода автодороги г.Златоуст-п.Магнитка. Существует угроза падения всего дерева или его части на дорогу и причинения ущерба населению и имуществу граждан и юридических лиц.	2023-2025
1041	55.262574004 009366 59.699673000 723124	Пихта	20	24	0,388	Дерево, усохшее в предшествующие годы (старый сухой), хвоя отсутствует, мелкие веточки осыпались, кора частично отпала, древесина отработана стволовыми вредителями. Гниль ствола. Дерево находится в непосредственной близости от полосы отвода автодороги г.Златоуст-п.Магнитка. Существует угроза падения всего дерева или его части на дорогу и причинения ущерба населению и имуществу граждан и юридических лиц.	2023-2025
1042	55.262574004 009366 59.699673000 723124	Пихта	21	28	0,566	Дерево, усохшее в предшествующие годы (старый сухой), хвоя отсутствует, мелкие веточки осыпались, кора частично отпала, древесина отработана стволовыми вредителями. Гниль ствола. Дерево находится в непосредственной близости от полосы отвода автодороги г.Златоуст-п.Магнитка. Существует угроза падения всего дерева или его части на дорогу и причинения ущерба населению и имуществу граждан и юридических лиц.	2023-2025
1043	55.262574004 009366 59.699673000 723124	Пихта	14	12	0,061	Дерево, усохшее в предшествующие годы (старый сухой), хвоя отсутствует, мелкие веточки осыпались, кора частично отпала, древесина отработана стволовыми вредителями. Гниль ствола. Дерево находится в непосредственной близости от полосы отвода автодороги г.Златоуст-п.Магнитка. Существует угроза падения всего дерева или его части на дорогу и причинения ущерба населению и имуществу граждан и юридических лиц.	2023-2025
1044	55.262327995 151281	Пихта	17	20	0,243	Дерево, усохшее в предшествующие годы (старый сухой), хвоя отсутствует, мелкие веточки осыпались, кора частично отпала, древесина отработана стволовыми вредителями. Гниль ствола.	2023-2025

	59.699579039 588571					Дерево находится в непосредственной близости от полосы отвода автодороги г.Златоуст-п.Магнитка. Существует угроза падения всего дерева или его части на дорогу и причинения ущерба населению и имуществу граждан и юридических лиц.	
1045	55.262327995 151281 59.699579039 588571	Пихта	14	12	0,061	Дерево, усохшее в предшествующие годы (старый сухой), хвоя отсутствует, мелкие веточки осыпались, кора частично отпала, древесина отработана стволовыми вредителями. Гниль ствола. Дерево находится в непосредственной близости от полосы отвода автодороги г.Златоуст-п.Магнитка. Существует угроза падения всего дерева или его части на дорогу и причинения ущерба населению и имуществу граждан и юридических лиц.	2023-2025
1046	55.262024989 35163 59.699626984 074712	Пихта	9	12	0,061	Дерево, усохшее в предшествующие годы (старый сухой), хвоя отсутствует, мелкие веточки осыпались, кора частично отпала, древесина отработана стволовыми вредителями. Гниль ствола. Дерево находится в непосредственной близости от полосы отвода автодороги г.Златоуст-п.Магнитка. Существует угроза падения всего дерева или его части на дорогу и причинения ущерба населению и имуществу граждан и юридических лиц.	2023-2025
1047	55.262024989 35163 59.699626984 074712	Пихта	13	12	0,061	Дерево, усохшее в предшествующие годы (старый сухой), хвоя отсутствует, мелкие веточки осыпались, кора частично отпала, древесина отработана стволовыми вредителями. Гниль ствола. Дерево находится в непосредственной близости от полосы отвода автодороги г.Златоуст-п.Магнитка. Существует угроза падения всего дерева или его части на дорогу и причинения ущерба населению и имуществу граждан и юридических лиц.	2023-2025
1048	55.262024989 35163 59.699626984 074712	Пихта	14	12	0,061	Дерево, усохшее в предшествующие годы (старый сухой), хвоя отсутствует, мелкие веточки осыпались, кора частично отпала, древесина отработана стволовыми вредителями. Гниль ствола. Дерево находится в непосредственной близости от полосы отвода автодороги г.Златоуст-п.Магнитка. Существует угроза падения всего дерева или его части на дорогу и причинения ущерба населению и имуществу граждан и юридических лиц.	2023-2025
1049	55.261880988 255143 59.699612986 296415	Пихта	20	24	0,388	Дерево, усохшее в предшествующие годы (старый сухой), хвоя отсутствует, мелкие веточки осыпались, кора частично отпала, древесина отработана стволовыми вредителями. Гниль ствола. Дерево находится в непосредственной близости от полосы отвода автодороги г.Златоуст-п.Магнитка. Существует угроза падения всего дерева или его части на дорогу и причинения ущерба населению и имуществу граждан и юридических лиц.	2023-2025

1050	55.261880988 255143 59.699612986 296415	Пихта	19	20	0,243	Дерево, усохшее в предшествующие годы (старый сухостой), хвоя отсутствует, мелкие веточки осыпались, кора частично отпала, древесина отработана стволовыми вредителями. Гниль ствола. Дерево находится в непосредственной близости от полосы отвода автодороги г.Златоуст-п.Магнитка. Существует угроза падения всего дерева или его части на дорогу и причинения ущерба населению и имуществу граждан и юридических лиц.	2023-2025
1051	55.261828014 627099 59.699624972 417951	Береза	23	36	0,942	Дерево, усохшее в предшествующие годы (старый сухостой), хвоя отсутствует, мелкие веточки осыпались, кора частично отпала, древесина отработана стволовыми вредителями. Гниль ствола. Дерево находится в непосредственной близости от полосы отвода автодороги г.Златоуст-п.Магнитка. Существует угроза падения всего дерева или его части на дорогу и причинения ущерба населению и имуществу граждан и юридических лиц.	2023-2025
1052	55.261828014 627099 59.699624972 417951	Береза	19	20	0,234	Дерево, усохшее в предшествующие годы (старый сухостой), хвоя отсутствует, мелкие веточки осыпались, кора частично отпала, древесина отработана стволовыми вредителями. Гниль ствола. Дерево находится в непосредственной близости от полосы отвода автодороги г.Златоуст-п.Магнитка. Существует угроза падения всего дерева или его части на дорогу и причинения ущерба населению и имуществу граждан и юридических лиц.	2023-2025
1053	55.261738998 815417 59.699649028 480053	Береза	24	44	1,528	Дерево, усохшее в предшествующие годы (старый сухостой), хвоя отсутствует, мелкие веточки осыпались, кора частично отпала, древесина отработана стволовыми вредителями. Гниль ствола. Дерево находится в непосредственной близости от полосы отвода автодороги г.Златоуст-п.Магнитка. Существует угроза падения всего дерева или его части на дорогу и причинения ущерба населению и имуществу граждан и юридических лиц.	2023-2025
1054	55.261738998 815417 59.699649028 480053	Пихта	16	16	0,134	Дерево, усохшее в предшествующие годы (старый сухостой), хвоя отсутствует, мелкие веточки осыпались, кора частично отпала, древесина отработана стволовыми вредителями. Гниль ствола. Дерево находится в непосредственной близости от полосы отвода автодороги г.Златоуст-п.Магнитка. Существует угроза падения всего дерева или его части на дорогу и причинения ущерба населению и имуществу граждан и юридических лиц.	2023-2025
1055	55.261597009 375691 59.699568981 304765	Пихта	20	24	0,388	Дерево, усохшее в предшествующие годы (старый сухостой), хвоя отсутствует, мелкие веточки осыпались, кора частично отпала, древесина отработана стволовыми вредителями. Гниль ствола. Дерево находится в непосредственной близости от полосы отвода автодороги г.Златоуст-п.Магнитка. Существует угроза падения	2023-2025

						всего дерева или его части на дорогу и причинения ущерба населению и имуществу граждан и юридических лиц.	
1056	55.261597009 375691 59.699568981 304765	Пихта	21	28	0,566	Дерево, усохшее в предшествующие годы (старый сухостой), хвоя отсутствует, мелкие веточки осыпались, кора частично отпала, древесина отработана стволовыми вредителями. Гниль ствола. Дерево находится в непосредственной близости от полосы отвода автодороги г.Златоуст-п.Магнитка. Существует угроза падения всего дерева или его части на дорогу и причинения ущерба населению и имуществу граждан и юридических лиц.	2023-2025
Квартал 69 выдел 29							
1057	55.260971970 85619 59.699542997 404933	Пихта	23	32	0,773	Дерево, усохшее в предшествующие годы (старый сухостой), хвоя отсутствует, мелкие веточки осыпались, кора частично отпала, древесина отработана стволовыми вредителями. Гниль ствола. Дерево находится в непосредственной близости от полосы отвода автодороги г.Златоуст-п.Магнитка. Существует угроза падения всего дерева или его части на дорогу и причинения ущерба населению и имуществу граждан и юридических лиц.	2023-2025
1058	55.260971970 85619 59.699542997 404933	Пихта	17	20	0,243	Дерево, усохшее в предшествующие годы (старый сухостой), хвоя отсутствует, мелкие веточки осыпались, кора частично отпала, древесина отработана стволовыми вредителями. Гниль ствола. Дерево находится в непосредственной близости от полосы отвода автодороги г.Златоуст-п.Магнитка. Существует угроза падения всего дерева или его части на дорогу и причинения ущерба населению и имуществу граждан и юридических лиц.	2023-2025
1059	55.260971970 85619 59.699542997 404933	Пихта	17	16	0,134	Дерево, усохшее в предшествующие годы (старый сухостой), хвоя отсутствует, мелкие веточки осыпались, кора частично отпала, древесина отработана стволовыми вредителями. Гниль ствола. Дерево находится в непосредственной близости от полосы отвода автодороги г.Златоуст-п.Магнитка. Существует угроза падения всего дерева или его части на дорогу и причинения ущерба населению и имуществу граждан и юридических лиц.	2023-2025
1060	55.260938024 148345 59.699566969 648004	Пихта	17	20	0,243	Дерево, усохшее в предшествующие годы (старый сухостой), хвоя отсутствует, мелкие веточки осыпались, кора частично отпала, древесина отработана стволовыми вредителями. Гниль ствола. Дерево находится в непосредственной близости от полосы отвода автодороги г.Златоуст-п.Магнитка. Существует угроза падения всего дерева или его части на дорогу и причинения ущерба населению и имуществу граждан и юридических лиц.	2023-2025

1061	55.260938024 148345 59.699566969 648004	Пихта	17	16	0,134	Дерево, усохшее в предшествующие годы (старый сухостой), хвоя отсутствует, мелкие веточки осыпались, кора частично отпала, древесина отработана стволовыми вредителями. Гниль ствола. Дерево находится в непосредственной близости от полосы отвода автодороги г.Златоуст-п.Магнитка. Существует угроза падения всего дерева или его части на дорогу и причинения ущерба населению и имуществу граждан и юридических лиц.	2023-2025
1062	55.260938024 148345 59.699566969 648004	Пихта	20	24	0,388	Дерево, усохшее в предшествующие годы (старый сухостой), хвоя отсутствует, мелкие веточки осыпались, кора частично отпала, древесина отработана стволовыми вредителями. Гниль ствола. Дерево находится в непосредственной близости от полосы отвода автодороги г.Златоуст-п.Магнитка. Существует угроза падения всего дерева или его части на дорогу и причинения ущерба населению и имуществу граждан и юридических лиц.	2023-2025
1063	55.260938024 148345 59.699566969 648004	Пихта	20	24	0,388	Дерево, усохшее в предшествующие годы (старый сухостой), хвоя отсутствует, мелкие веточки осыпались, кора частично отпала, древесина отработана стволовыми вредителями. Гниль ствола. Дерево находится в непосредственной близости от полосы отвода автодороги г.Златоуст-п.Магнитка. Существует угроза падения всего дерева или его части на дорогу и причинения ущерба населению и имуществу граждан и юридических лиц.	2023-2025
1064	55.260766027 495265 59.699731003 493071	Пихта	17	16	0,134	Дерево, усохшее в предшествующие годы (старый сухостой), хвоя отсутствует, мелкие веточки осыпались, кора частично отпала, древесина отработана стволовыми вредителями. Гниль ствола. Дерево находится в непосредственной близости от полосы отвода автодороги г.Златоуст-п.Магнитка. Существует угроза падения всего дерева или его части на дорогу и причинения ущерба населению и имуществу граждан и юридических лиц.	2023-2025
1065	55.260766027 495265 59.699731003 493071	Пихта	17	20	0,243	Дерево, усохшее в предшествующие годы (старый сухостой), хвоя отсутствует, мелкие веточки осыпались, кора частично отпала, древесина отработана стволовыми вредителями. Гниль ствола. Дерево находится в непосредственной близости от полосы отвода автодороги г.Златоуст-п.Магнитка. Существует угроза падения всего дерева или его части на дорогу и причинения ущерба населению и имуществу граждан и юридических лиц.	2023-2025
1066	55.260766027 495265 59.699731003 493071	Пихта	16	16	0,134	Дерево, усохшее в предшествующие годы (старый сухостой), хвоя отсутствует, мелкие веточки осыпались, кора частично отпала, древесина отработана стволовыми вредителями. Гниль ствола. Дерево находится в непосредственной близости от полосы отвода автодороги г.Златоуст-п.Магнитка. Существует угроза падения	2023-2025

						всего дерева или его части на дорогу и причинения ущерба населению и имуществу граждан и юридических лиц.	
1067	55.260766027 495265 59.699731003 493071	Пихта	9	8	0,019	Дерево, усохшее в предшествующие годы (старый сухой), хвоя отсутствует, мелкие веточки осыпались, кора частично отпала, древесина отработана стволовыми вредителями. Гниль ствола. Дерево находится в непосредственной близости от полосы отвода автодороги г.Златоуст-п.Магнитка. Существует угроза падения всего дерева или его части на дорогу и причинения ущерба населению и имуществу граждан и юридических лиц.	2023-2025
1068	55.260497974 231839 59.699851032 346487	Пихта	21	28	0,566	Дерево, усохшее в предшествующие годы (старый сухой), хвоя отсутствует, мелкие веточки осыпались, кора частично отпала, древесина отработана стволовыми вредителями. Гниль ствола. Дерево находится в непосредственной близости от полосы отвода автодороги г.Златоуст-п.Магнитка. Существует угроза падения всего дерева или его части на дорогу и причинения ущерба населению и имуществу граждан и юридических лиц.	2023-2025
1069	55.260497974 231839 59.699851032 346487	Пихта	22	28	0,566	Дерево, усохшее в предшествующие годы (старый сухой), хвоя отсутствует, мелкие веточки осыпались, кора частично отпала, древесина отработана стволовыми вредителями. Гниль ствола. Дерево находится в непосредственной близости от полосы отвода автодороги г.Златоуст-п.Магнитка. Существует угроза падения всего дерева или его части на дорогу и причинения ущерба населению и имуществу граждан и юридических лиц.	2023-2025
1070	55.260135037 824512 59.700074996 799231	Пихта	22	32	0,773	Дерево, усохшее в предшествующие годы (старый сухой), хвоя отсутствует, мелкие веточки осыпались, кора частично отпала, древесина отработана стволовыми вредителями. Гниль ствола. Дерево находится в непосредственной близости от полосы отвода автодороги г.Златоуст-п.Магнитка. Существует угроза падения всего дерева или его части на дорогу и причинения ущерба населению и имуществу граждан и юридических лиц.	2023-2025
1071	55.260135037 824512 59.700074996 799231	Пихта	20	24	0,388	Дерево, усохшее в предшествующие годы (старый сухой), хвоя отсутствует, мелкие веточки осыпались, кора частично отпала, древесина отработана стволовыми вредителями. Гниль ствола. Дерево находится в непосредственной близости от полосы отвода автодороги г.Златоуст-п.Магнитка. Существует угроза падения всего дерева или его части на дорогу и причинения ущерба населению и имуществу граждан и юридических лиц.	2023-2025
1072	55.260135037 824512	Пихта	9	12	0,061	Дерево, усохшее в предшествующие годы (старый сухой), хвоя отсутствует, мелкие веточки осыпались, кора частично отпала, древесина отработана стволовыми вредителями. Гниль ствола. Дерево находится в непосредственной близости от полосы отвода	2023-2025

	59.700074996 799231					автодороги г.Златоуст-п.Магнитка. Существует угроза падения всего дерева или его части на дорогу и причинения ущерба населению и имуществу граждан и юридических лиц.	
1073	55.260135037 824512 59.700074996 799231	Пихта	19	20	0,243	Дерево, усохшее в предшествующие годы (старый сухой), хвоя отсутствует, мелкие веточки осыпались, кора частично отпала, древесина отработана стволовыми вредителями. Гниль ствола. Дерево находится в непосредственной близости от полосы отвода автодороги г.Златоуст-п.Магнитка. Существует угроза падения всего дерева или его части на дорогу и причинения ущерба населению и имуществу граждан и юридических лиц.	2023-2025
1074	55.260077035 054564 59.700140040 367842	Пихта	13	12	0,061	Дерево, усохшее в предшествующие годы (старый сухой), хвоя отсутствует, мелкие веточки осыпались, кора частично отпала, древесина отработана стволовыми вредителями. Гниль ствола. Дерево находится в непосредственной близости от полосы отвода автодороги г.Златоуст-п.Магнитка. Существует угроза падения всего дерева или его части на дорогу и причинения ущерба населению и имуществу граждан и юридических лиц.	2023-2025
1075	55.260077035 054564 59.700140040 367842	Пихта	16	16	0,134	Дерево, усохшее в предшествующие годы (старый сухой), хвоя отсутствует, мелкие веточки осыпались, кора частично отпала, древесина отработана стволовыми вредителями. Гниль ствола. Дерево находится в непосредственной близости от полосы отвода автодороги г.Златоуст-п.Магнитка. Существует угроза падения всего дерева или его части на дорогу и причинения ущерба населению и имуществу граждан и юридических лиц.	2023-2025
1076	55.260077035 054564 59.700140040 367842	Пихта	21	24	0,388	Дерево, усохшее в предшествующие годы (старый сухой), хвоя отсутствует, мелкие веточки осыпались, кора частично отпала, древесина отработана стволовыми вредителями. Гниль ствола. Дерево находится в непосредственной близости от полосы отвода автодороги г.Златоуст-п.Магнитка. Существует угроза падения всего дерева или его части на дорогу и причинения ущерба населению и имуществу граждан и юридических лиц.	2023-2025
1077	55.260077035 054564 59.700140040 367842	Пихта	13	12	0,061	Дерево, усохшее в предшествующие годы (старый сухой), хвоя отсутствует, мелкие веточки осыпались, кора частично отпала, древесина отработана стволовыми вредителями. Гниль ствола. Дерево находится в непосредственной близости от полосы отвода автодороги г.Златоуст-п.Магнитка. Существует угроза падения всего дерева или его части на дорогу и причинения ущерба населению и имуществу граждан и юридических лиц.	2023-2025
1078	55.260077035 054564	Пихта	19	20	0,243	Дерево, усохшее в предшествующие годы (старый сухой), хвоя отсутствует, мелкие веточки осыпались, кора частично отпала, древесина отработана стволовыми вредителями. Гниль ствола.	2023-2025

	59.700140040 367842					Дерево находится в непосредственной близости от полосы отвода автодороги г.Златоуст-п.Магнитка. Существует угроза падения всего дерева или его части на дорогу и причинения ущерба населению и имуществу граждан и юридических лиц.	
1079	55.259933033 958077 59.700286975 130439	Пихта	14	16	0,134	Дерево, усохшее в предшествующие годы (старый сухой), хвоя отсутствует, мелкие веточки осыпались, кора частично отпала, древесина отработана стволовыми вредителями. Гниль ствола. Дерево находится в непосредственной близости от полосы отвода автодороги г.Златоуст-п.Магнитка. Существует угроза падения всего дерева или его части на дорогу и причинения ущерба населению и имуществу граждан и юридических лиц.	2023-2025
1080	55.259933033 958077 59.700286975 130439	Пихта	22	28	0,566	Дерево, усохшее в предшествующие годы (старый сухой), хвоя отсутствует, мелкие веточки осыпались, кора частично отпала, древесина отработана стволовыми вредителями. Гниль ствола. Дерево находится в непосредственной близости от полосы отвода автодороги г.Златоуст-п.Магнитка. Существует угроза падения всего дерева или его части на дорогу и причинения ущерба населению и имуществу граждан и юридических лиц.	2023-2025
1081	55.259933033 958077 59.700286975 130439	Пихта	14	12	0,061	Дерево, усохшее в предшествующие годы (старый сухой), хвоя отсутствует, мелкие веточки осыпались, кора частично отпала, древесина отработана стволовыми вредителями. Гниль ствола. Дерево находится в непосредственной близости от полосы отвода автодороги г.Златоуст-п.Магнитка. Существует угроза падения всего дерева или его части на дорогу и причинения ущерба населению и имуществу граждан и юридических лиц.	2023-2025
1082	55.259933033 958077 59.700286975 130439	Пихта	13	12	0,061	Дерево, усохшее в предшествующие годы (старый сухой), хвоя отсутствует, мелкие веточки осыпались, кора частично отпала, древесина отработана стволовыми вредителями. Гниль ствола. Дерево находится в непосредственной близости от полосы отвода автодороги г.Златоуст-п.Магнитка. Существует угроза падения всего дерева или его части на дорогу и причинения ущерба населению и имуществу граждан и юридических лиц.	2023-2025
1083	55.259933033 958077 59.700286975 130439	Пихта	22	28	0,566	Дерево, усохшее в предшествующие годы (старый сухой), хвоя отсутствует, мелкие веточки осыпались, кора частично отпала, древесина отработана стволовыми вредителями. Гниль ствола. Дерево находится в непосредственной близости от полосы отвода автодороги г.Златоуст-п.Магнитка. Существует угроза падения всего дерева или его части на дорогу и причинения ущерба населению и имуществу граждан и юридических лиц.	2023-2025

1084	55.259933033 958077 59.700286975 130439	Пихта	22	28	0,566	Дерево, усохшее в предшествующие годы (старый сухостой), хвоя отсутствует, мелкие веточки осыпались, кора частично отпала, древесина отработана стволовыми вредителями. Гниль ствола. Дерево находится в непосредственной близости от полосы отвода автодороги г.Златоуст-п.Магнитка. Существует угроза падения всего дерева или его части на дорогу и причинения ущерба населению и имуществу граждан и юридических лиц.	2023-2025
1085	55.259933033 958077 59.700286975 130439	Пихта	17	20	0,243	Дерево, усохшее в предшествующие годы (старый сухостой), хвоя отсутствует, мелкие веточки осыпались, кора частично отпала, древесина отработана стволовыми вредителями. Гниль ствола. Дерево находится в непосредственной близости от полосы отвода автодороги г.Златоуст-п.Магнитка. Существует угроза падения всего дерева или его части на дорогу и причинения ущерба населению и имуществу граждан и юридических лиц.	2023-2025
1086	55.259933033 958077 59.700286975 130439	Пихта	19	20	0,243	Дерево, усохшее в предшествующие годы (старый сухостой), хвоя отсутствует, мелкие веточки осыпались, кора частично отпала, древесина отработана стволовыми вредителями. Гниль ствола. Дерево находится в непосредственной близости от полосы отвода автодороги г.Златоуст-п.Магнитка. Существует угроза падения всего дерева или его части на дорогу и причинения ущерба населению и имуществу граждан и юридических лиц.	2023-2025
1087	55.259933033 958077 59.700286975 130439	Пихта	17	16	0,134	Дерево, усохшее в предшествующие годы (старый сухостой), хвоя отсутствует, мелкие веточки осыпались, кора частично отпала, древесина отработана стволовыми вредителями. Гниль ствола. Дерево находится в непосредственной близости от полосы отвода автодороги г.Златоуст-п.Магнитка. Существует угроза падения всего дерева или его части на дорогу и причинения ущерба населению и имуществу граждан и юридических лиц.	2023-2025
1088	55.259703034 53505 59.700336009 263992	Береза	20	24	0,364	Дерево, усохшее в предшествующие годы (старый сухостой), хвоя отсутствует, мелкие веточки осыпались, кора частично отпала, древесина отработана стволовыми вредителями. Гниль ствола. Дерево находится в непосредственной близости от полосы отвода автодороги г.Златоуст-п.Магнитка. Существует угроза падения всего дерева или его части на дорогу и причинения ущерба населению и имуществу граждан и юридических лиц.	2023-2025
1089	55.259598009 288311 59.700399041 175842	Береза	20	24	0,364	Дерево, усохшее в предшествующие годы (старый сухостой), хвоя отсутствует, мелкие веточки осыпались, кора частично отпала, древесина отработана стволовыми вредителями. Гниль ствола. Дерево находится в непосредственной близости от полосы отвода автодороги г.Златоуст-п.Магнитка. Существует угроза падения	2023-2025

						всего дерева или его части на дорогу и причинения ущерба населению и имуществу граждан и юридических лиц.	
1090	55.259598009 288311 59.700399041 175842	Береза	22	44	1,528	Дерево, усохшее в предшествующие годы (старый сухой), хвоя отсутствует, мелкие веточки осыпались, кора частично отпала, древесина отработана стволовыми вредителями. Гниль ствола. Дерево находится в непосредственной близости от полосы отвода автодороги г.Златоуст-п.Магнитка. Существует угроза падения всего дерева или его части на дорогу и причинения ущерба населению и имуществу граждан и юридических лиц.	2023-2025
1091	55.259598009 288311 59.700399041 175842	Пихта	21	28	0,566	Дерево, усохшее в предшествующие годы (старый сухой), хвоя отсутствует, мелкие веточки осыпались, кора частично отпала, древесина отработана стволовыми вредителями. Гниль ствола. Дерево находится в непосредственной близости от полосы отвода автодороги г.Златоуст-п.Магнитка. Существует угроза падения всего дерева или его части на дорогу и причинения ущерба населению и имуществу граждан и юридических лиц.	2023-2025
1092	55.259186038 74743 59.700427958 741784	Пихта	9	8	0,019	Дерево, усохшее в предшествующие годы (старый сухой), хвоя отсутствует, мелкие веточки осыпались, кора частично отпала, древесина отработана стволовыми вредителями. Гниль ствола. Дерево находится в непосредственной близости от полосы отвода автодороги г.Златоуст-п.Магнитка. Существует угроза падения всего дерева или его части на дорогу и причинения ущерба населению и имуществу граждан и юридических лиц.	2023-2025
1093	55.259186038 74743 59.700427958 741784	Пихта	17	20	0,243	Дерево, усохшее в предшествующие годы (старый сухой), хвоя отсутствует, мелкие веточки осыпались, кора частично отпала, древесина отработана стволовыми вредителями. Гниль ствола. Дерево находится в непосредственной близости от полосы отвода автодороги г.Златоуст-п.Магнитка. Существует угроза падения всего дерева или его части на дорогу и причинения ущерба населению и имуществу граждан и юридических лиц.	2023-2025
1094	55.259186038 74743 59.700427958 741784	Пихта	16	16	0,134	Дерево, усохшее в предшествующие годы (старый сухой), хвоя отсутствует, мелкие веточки осыпались, кора частично отпала, древесина отработана стволовыми вредителями. Гниль ствола. Дерево находится в непосредственной близости от полосы отвода автодороги г.Златоуст-п.Магнитка. Существует угроза падения всего дерева или его части на дорогу и причинения ущерба населению и имуществу граждан и юридических лиц.	2023-2025
1095	55.258933994 919062	Пихта	19	20	0,243	Дерево, усохшее в предшествующие годы (старый сухой), хвоя отсутствует, мелкие веточки осыпались, кора частично отпала, древесина отработана стволовыми вредителями. Гниль ствола. Дерево находится в непосредственной близости от полосы отвода	2023-2025

	59.700493002 310395					автодороги г.Златоуст-п.Магнитка. Существует угроза падения всего дерева или его части на дорогу и причинения ущерба населению и имуществу граждан и юридических лиц.	
Квартал 69 выдел 39							
1096	55.258249025 791883 59.700565002 858639	Пихта	20	24	0,388	Дерево, усохшее в предшествующие годы (старый сухой), хвоя отсутствует, мелкие веточки осыпались, кора частично отпала, древесина отработана стволовыми вредителями. Гниль ствола. Дерево находится в непосредственной близости от полосы отвода автодороги г.Златоуст-п.Магнитка. Существует угроза падения всего дерева или его части на дорогу и причинения ущерба населению и имуществу граждан и юридических лиц.	2023-2025
1097	55.258249025 791883 59.700565002 858639	Пихта	21	24	0,388	Дерево, усохшее в предшествующие годы (старый сухой), хвоя отсутствует, мелкие веточки осыпались, кора частично отпала, древесина отработана стволовыми вредителями. Гниль ствола. Дерево находится в непосредственной близости от полосы отвода автодороги г.Златоуст-п.Магнитка. Существует угроза падения всего дерева или его части на дорогу и причинения ущерба населению и имуществу граждан и юридических лиц.	2023-2025
1098	55.258249025 791883 59.700565002 858639	Пихта	14	16	0,134	Дерево, усохшее в предшествующие годы (старый сухой), хвоя отсутствует, мелкие веточки осыпались, кора частично отпала, древесина отработана стволовыми вредителями. Гниль ствола. Дерево находится в непосредственной близости от полосы отвода автодороги г.Златоуст-п.Магнитка. Существует угроза падения всего дерева или его части на дорогу и причинения ущерба населению и имуществу граждан и юридических лиц.	2023-2025
1099	55.258249025 791883 59.700565002 858639	Пихта	22	28	0,566	Дерево, усохшее в предшествующие годы (старый сухой), хвоя отсутствует, мелкие веточки осыпались, кора частично отпала, древесина отработана стволовыми вредителями. Гниль ствола. Дерево находится в непосредственной близости от полосы отвода автодороги г.Златоуст-п.Магнитка. Существует угроза падения всего дерева или его части на дорогу и причинения ущерба населению и имуществу граждан и юридических лиц.	2023-2025
1100	55.258249025 791883 59.700565002 858639	Пихта	20	24	0,388	Дерево, усохшее в предшествующие годы (старый сухой), хвоя отсутствует, мелкие веточки осыпались, кора частично отпала, древесина отработана стволовыми вредителями. Гниль ствола. Дерево находится в непосредственной близости от полосы отвода автодороги г.Златоуст-п.Магнитка. Существует угроза падения всего дерева или его части на дорогу и причинения ущерба населению и имуществу граждан и юридических лиц.	2023-2025

1101	55.258249025 791883 59.700565002 858639	Пихта	23	36	1,004	Дерево, усохшее в предшествующие годы (старый сухостой), хвоя отсутствует, мелкие веточки осыпались, кора частично отпала, древесина отработана стволовыми вредителями. Гниль ствола. Дерево находится в непосредственной близости от полосы отвода автодороги г.Златоуст-п.Магнитка. Существует угроза падения всего дерева или его части на дорогу и причинения ущерба населению и имуществу граждан и юридических лиц.	2023-2025
1102	55.258088009 431958 59.700707998 126745	Пихта	16	16	0,134	Дерево, усохшее в предшествующие годы (старый сухостой), хвоя отсутствует, мелкие веточки осыпались, кора частично отпала, древесина отработана стволовыми вредителями. Гниль ствола. Дерево находится в непосредственной близости от полосы отвода автодороги г.Златоуст-п.Магнитка. Существует угроза падения всего дерева или его части на дорогу и причинения ущерба населению и имуществу граждан и юридических лиц.	2023-2025
1103	55.257862033 322453 59.700802965 089679	Сосна	16	16	0,179	Дерево, усохшее в предшествующие годы (старый сухостой), хвоя отсутствует, мелкие веточки осыпались, кора частично отпала, древесина отработана стволовыми вредителями. Гниль ствола. Дерево находится в непосредственной близости от полосы отвода автодороги г.Златоуст-п.Магнитка. Существует угроза падения всего дерева или его части на дорогу и причинения ущерба населению и имуществу граждан и юридических лиц.	2023-2025
1104	55.257578976 452351 59.700979990 884662	Пихта	13	12	0,061	Дерево, усохшее в предшествующие годы (старый сухостой), хвоя отсутствует, мелкие веточки осыпались, кора частично отпала, древесина отработана стволовыми вредителями. Гниль ствола. Дерево находится в непосредственной близости от полосы отвода автодороги г.Златоуст-п.Магнитка. Существует угроза падения всего дерева или его части на дорогу и причинения ущерба населению и имуществу граждан и юридических лиц.	2023-2025
1105	55.257578976 452351 59.700979990 884662	Пихта	22	32	0,773	Дерево, усохшее в предшествующие годы (старый сухостой), хвоя отсутствует, мелкие веточки осыпались, кора частично отпала, древесина отработана стволовыми вредителями. Гниль ствола. Дерево находится в непосредственной близости от полосы отвода автодороги г.Златоуст-п.Магнитка. Существует угроза падения всего дерева или его части на дорогу и причинения ущерба населению и имуществу граждан и юридических лиц.	2023-2025
1106	55.257578976 452351 59.700979990 884662	Пихта	19	20	0,243	Дерево, усохшее в предшествующие годы (старый сухостой), хвоя отсутствует, мелкие веточки осыпались, кора частично отпала, древесина отработана стволовыми вредителями. Гниль ствола. Дерево находится в непосредственной близости от полосы отвода автодороги г.Златоуст-п.Магнитка. Существует угроза падения	2023-2025

						всего дерева или его части на дорогу и причинения ущерба населению и имуществу граждан и юридических лиц.	
1107	55.257578976 452351 59.700979990 884662	Пихта	22	28	0,566	Дерево, усохшее в предшествующие годы (старый сухой), хвоя отсутствует, мелкие веточки осыпались, кора частично отпала, древесина отработана стволовыми вредителями. Гниль ствола. Дерево находится в непосредственной близости от полосы отвода автодороги г.Златоуст-п.Магнитка. Существует угроза падения всего дерева или его части на дорогу и причинения ущерба населению и имуществу граждан и юридических лиц.	2023-2025
1108	55.257497001 439333 59.701041011 13975	Пихта	20	20	0,243	Дерево, усохшее в предшествующие годы (старый сухой), хвоя отсутствует, мелкие веточки осыпались, кора частично отпала, древесина отработана стволовыми вредителями. Гниль ствола. Дерево находится в непосредственной близости от полосы отвода автодороги г.Златоуст-п.Магнитка. Существует угроза падения всего дерева или его части на дорогу и причинения ущерба населению и имуществу граждан и юридических лиц.	2023-2025
1109	55.257497001 439333 59.701041011 13975	Пихта	22	32	0,773	Дерево, усохшее в предшествующие годы (старый сухой), хвоя отсутствует, мелкие веточки осыпались, кора частично отпала, древесина отработана стволовыми вредителями. Гниль ствола. Дерево находится в непосредственной близости от полосы отвода автодороги г.Златоуст-п.Магнитка. Существует угроза падения всего дерева или его части на дорогу и причинения ущерба населению и имуществу граждан и юридических лиц.	2023-2025
1110	55.257446039 46805 59.701055008 918047	Пихта	22	28	0,566	Дерево, усохшее в предшествующие годы (старый сухой), хвоя отсутствует, мелкие веточки осыпались, кора частично отпала, древесина отработана стволовыми вредителями. Гниль ствола. Дерево находится в непосредственной близости от полосы отвода автодороги г.Златоуст-п.Магнитка. Существует угроза падения всего дерева или его части на дорогу и причинения ущерба населению и имуществу граждан и юридических лиц.	2023-2025
1111	55.257446039 46805 59.701055008 918047	Пихта	13	12	0,061	Дерево, усохшее в предшествующие годы (старый сухой), хвоя отсутствует, мелкие веточки осыпались, кора частично отпала, древесина отработана стволовыми вредителями. Гниль ствола. Дерево находится в непосредственной близости от полосы отвода автодороги г.Златоуст-п.Магнитка. Существует угроза падения всего дерева или его части на дорогу и причинения ущерба населению и имуществу граждан и юридических лиц.	2023-2025
1112	55.257446039 46805	Пихта	14	12	0,061	Дерево, усохшее в предшествующие годы (старый сухой), хвоя отсутствует, мелкие веточки осыпались, кора частично отпала, древесина отработана стволовыми вредителями. Гниль ствола. Дерево находится в непосредственной близости от полосы отвода	2023-2025

	59.701055008 918047					автодороги г.Златоуст-п.Магнитка. Существует угроза падения всего дерева или его части на дорогу и причинения ущерба населению и имуществу граждан и юридических лиц.	
1113	55.257388958 707452 59.700986025 854945	Пихта	17	20	0,243	Дерево, усохшее в предшествующие годы (старый сухой), хвоя отсутствует, мелкие веточки осыпались, кора частично отпала, древесина обработана стволовыми вредителями. Гниль ствола. Дерево находится в непосредственной близости от полосы отвода автодороги г.Златоуст-п.Магнитка. Существует угроза падения всего дерева или его части на дорогу и причинения ущерба населению и имуществу граждан и юридических лиц.	2023-2025
1114	55.257388958 707452 59.700986025 854945	Пихта	20	20	0,243	Дерево, усохшее в предшествующие годы (старый сухой), хвоя отсутствует, мелкие веточки осыпались, кора частично отпала, древесина обработана стволовыми вредителями. Гниль ствола. Дерево находится в непосредственной близости от полосы отвода автодороги г.Златоуст-п.Магнитка. Существует угроза падения всего дерева или его части на дорогу и причинения ущерба населению и имуществу граждан и юридических лиц.	2023-2025
1115	55.257043959 572911 59.701128015 294671	Пихта	14	16	0,134	Дерево, усохшее в предшествующие годы (старый сухой), хвоя отсутствует, мелкие веточки осыпались, кора частично отпала, древесина обработана стволовыми вредителями. Гниль ствола. Дерево находится в непосредственной близости от полосы отвода автодороги г.Златоуст-п.Магнитка. Существует угроза падения всего дерева или его части на дорогу и причинения ущерба населению и имуществу граждан и юридических лиц.	2023-2025
1116	55.257043959 572911 59.701128015 294671	Пихта	22	32	0,773	Дерево, усохшее в предшествующие годы (старый сухой), хвоя отсутствует, мелкие веточки осыпались, кора частично отпала, древесина обработана стволовыми вредителями. Гниль ствола. Дерево находится в непосредственной близости от полосы отвода автодороги г.Златоуст-п.Магнитка. Существует угроза падения всего дерева или его части на дорогу и причинения ущерба населению и имуществу граждан и юридических лиц.	2023-2025
1117	55.257043959 572911 59.701128015 294671	Пихта	20	20	0,243	Дерево, усохшее в предшествующие годы (старый сухой), хвоя отсутствует, мелкие веточки осыпались, кора частично отпала, древесина обработана стволовыми вредителями. Гниль ствола. Дерево находится в непосредственной близости от полосы отвода автодороги г.Златоуст-п.Магнитка. Существует угроза падения всего дерева или его части на дорогу и причинения ущерба населению и имуществу граждан и юридических лиц.	2023-2025
1118	55.257043959 572911	Пихта	20	24	0,388	Дерево, усохшее в предшествующие годы (старый сухой), хвоя отсутствует, мелкие веточки осыпались, кора частично отпала, древесина обработана стволовыми вредителями. Гниль ствола.	2023-2025

	59.701128015 294671					Дерево находится в непосредственной близости от полосы отвода автодороги г.Златоуст-п.Магнитка. Существует угроза падения всего дерева или его части на дорогу и причинения ущерба населению и имуществу граждан и юридических лиц.	
1119	55.256957961 246371 59.701169002 80118	Пихта	21	24	0,388	Дерево, усохшее в предшествующие годы (старый сухой), хвоя отсутствует, мелкие веточки осыпались, кора частично отпала, древесина отработана стволовыми вредителями. Гниль ствола. Дерево находится в непосредственной близости от полосы отвода автодороги г.Златоуст-п.Магнитка. Существует угроза падения всего дерева или его части на дорогу и причинения ущерба населению и имуществу граждан и юридических лиц.	2023-2025
1120	55.256957961 246371 59.701169002 80118	Пихта	20	24	0,388	Дерево, усохшее в предшествующие годы (старый сухой), хвоя отсутствует, мелкие веточки осыпались, кора частично отпала, древесина отработана стволовыми вредителями. Гниль ствола. Дерево находится в непосредственной близости от полосы отвода автодороги г.Златоуст-п.Магнитка. Существует угроза падения всего дерева или его части на дорогу и причинения ущерба населению и имуществу граждан и юридических лиц.	2023-2025
1121	55.256957961 246371 59.701169002 80118	Пихта	17	20	0,243	Дерево, усохшее в предшествующие годы (старый сухой), хвоя отсутствует, мелкие веточки осыпались, кора частично отпала, древесина отработана стволовыми вредителями. Гниль ствола. Дерево находится в непосредственной близости от полосы отвода автодороги г.Златоуст-п.Магнитка. Существует угроза падения всего дерева или его части на дорогу и причинения ущерба населению и имуществу граждан и юридических лиц.	2023-2025
1122	55.256957961 246371 59.701169002 80118	Пихта	19	20	0,243	Дерево, усохшее в предшествующие годы (старый сухой), хвоя отсутствует, мелкие веточки осыпались, кора частично отпала, древесина отработана стволовыми вредителями. Гниль ствола. Дерево находится в непосредственной близости от полосы отвода автодороги г.Златоуст-п.Магнитка. Существует угроза падения всего дерева или его части на дорогу и причинения ущерба населению и имуществу граждан и юридических лиц.	2023-2025
1123	55.256793005 391955 59.701263969 764113	Пихта	23	36	1,004	Дерево, усохшее в предшествующие годы (старый сухой), хвоя отсутствует, мелкие веточки осыпались, кора частично отпала, древесина отработана стволовыми вредителями. Гниль ствола. Дерево находится в непосредственной близости от полосы отвода автодороги г.Златоуст-п.Магнитка. Существует угроза падения всего дерева или его части на дорогу и причинения ущерба населению и имуществу граждан и юридических лиц.	2023-2025

1124	55.256670964 881778 59.701236980 035901	Пихта	16	16	0,134	Дерево, усохшее в предшествующие годы (старый сухостой), хвоя отсутствует, мелкие веточки осыпались, кора частично отпала, древесина отработана стволовыми вредителями. Гниль ствола. Дерево находится в непосредственной близости от полосы отвода автодороги г.Златоуст-п.Магнитка. Существует угроза падения всего дерева или его части на дорогу и причинения ущерба населению и имуществу граждан и юридических лиц.	2023-2025
1125	55.256670964 881778 59.701236980 035901	Пихта	14	12	0,061	Дерево, усохшее в предшествующие годы (старый сухостой), хвоя отсутствует, мелкие веточки осыпались, кора частично отпала, древесина отработана стволовыми вредителями. Гниль ствола. Дерево находится в непосредственной близости от полосы отвода автодороги г.Златоуст-п.Магнитка. Существует угроза падения всего дерева или его части на дорогу и причинения ущерба населению и имуществу граждан и юридических лиц.	2023-2025
1126	55.256670964 881778 59.701236980 035901	Пихта	14	16	0,134	Дерево, усохшее в предшествующие годы (старый сухостой), хвоя отсутствует, мелкие веточки осыпались, кора частично отпала, древесина отработана стволовыми вредителями. Гниль ствола. Дерево находится в непосредственной близости от полосы отвода автодороги г.Златоуст-п.Магнитка. Существует угроза падения всего дерева или его части на дорогу и причинения ущерба населению и имуществу граждан и юридических лиц.	2023-2025
1127	55.256670964 881778 59.701236980 035901	Пихта	20	20	0,243	Дерево, усохшее в предшествующие годы (старый сухостой), хвоя отсутствует, мелкие веточки осыпались, кора частично отпала, древесина отработана стволовыми вредителями. Гниль ствола. Дерево находится в непосредственной близости от полосы отвода автодороги г.Златоуст-п.Магнитка. Существует угроза падения всего дерева или его части на дорогу и причинения ущерба населению и имуществу граждан и юридических лиц.	2023-2025
1128	55.256670964 881778 59.701236980 035901	Пихта	17	20	0,243	Дерево, усохшее в предшествующие годы (старый сухостой), хвоя отсутствует, мелкие веточки осыпались, кора частично отпала, древесина отработана стволовыми вредителями. Гниль ствола. Дерево находится в непосредственной близости от полосы отвода автодороги г.Златоуст-п.Магнитка. Существует угроза падения всего дерева или его части на дорогу и причинения ущерба населению и имуществу граждан и юридических лиц.	2023-2025
1129	55.256670964 881778 59.701236980 035901	Пихта	20	20	0,243	Дерево, усохшее в предшествующие годы (старый сухостой), хвоя отсутствует, мелкие веточки осыпались, кора частично отпала, древесина отработана стволовыми вредителями. Гниль ствола. Дерево находится в непосредственной близости от полосы отвода автодороги г.Златоуст-п.Магнитка. Существует угроза падения	2023-2025

						всего дерева или его части на дорогу и причинения ущерба населению и имуществу граждан и юридических лиц.	
1130	55.256670964 881778 59.701236980 035901	Пихта	20	24	0,388	Дерево, усохшее в предшествующие годы (старый сухой), хвоя отсутствует, мелкие веточки осыпались, кора частично отпала, древесина отработана стволовыми вредителями. Гниль ствола. Дерево находится в непосредственной близости от полосы отвода автодороги г.Златоуст-п.Магнитка. Существует угроза падения всего дерева или его части на дорогу и причинения ущерба населению и имуществу граждан и юридических лиц.	2023-2025
1131	55.256638024 002314 59.701233040 54141	Пихта	23	40	1,250	Дерево, усохшее в предшествующие годы (старый сухой), хвоя отсутствует, мелкие веточки осыпались, кора частично отпала, древесина отработана стволовыми вредителями. Гниль ствола. Дерево находится в непосредственной близости от полосы отвода автодороги г.Златоуст-п.Магнитка. Существует угроза падения всего дерева или его части на дорогу и причинения ущерба населению и имуществу граждан и юридических лиц.	2023-2025
1132	55.256493017 077446 59.701329013 332725	Пихта	23	36	1,004	Дерево, усохшее в предшествующие годы (старый сухой), хвоя отсутствует, мелкие веточки осыпались, кора частично отпала, древесина отработана стволовыми вредителями. Гниль ствола. Дерево находится в непосредственной близости от полосы отвода автодороги г.Златоуст-п.Магнитка. Существует угроза падения всего дерева или его части на дорогу и причинения ущерба населению и имуществу граждан и юридических лиц.	2023-2025
1133	55.256493017 077446 59.701329013 332725	Пихта	16	16	0,134	Дерево, усохшее в предшествующие годы (старый сухой), хвоя отсутствует, мелкие веточки осыпались, кора частично отпала, древесина отработана стволовыми вредителями. Гниль ствола. Дерево находится в непосредственной близости от полосы отвода автодороги г.Златоуст-п.Магнитка. Существует угроза падения всего дерева или его части на дорогу и причинения ущерба населению и имуществу граждан и юридических лиц.	2023-2025
1134	55.256493017 077446 59.701329013 332725	Пихта	22	28	0,566	Дерево, усохшее в предшествующие годы (старый сухой), хвоя отсутствует, мелкие веточки осыпались, кора частично отпала, древесина отработана стволовыми вредителями. Гниль ствола. Дерево находится в непосредственной близости от полосы отвода автодороги г.Златоуст-п.Магнитка. Существует угроза падения всего дерева или его части на дорогу и причинения ущерба населению и имуществу граждан и юридических лиц.	2023-2025
1135	55.256291013 211012	Пихта	21	24	0,388	Дерево, усохшее в предшествующие годы (старый сухой), хвоя отсутствует, мелкие веточки осыпались, кора частично отпала, древесина отработана стволовыми вредителями. Гниль ствола. Дерево находится в непосредственной близости от полосы отвода	2023-2025

	59.701514001 93572					автодороги г.Златоуст-п.Магнитка. Существует угроза падения всего дерева или его части на дорогу и причинения ущерба населению и имуществу граждан и юридических лиц.	
1136	55.256291013 211012 59.701514001 93572	Пихта	14	16	0,134	Дерево, усохшее в предшествующие годы (старый сухой), хвоя отсутствует, мелкие веточки осыпались, кора частично отпала, древесина отработана стволовыми вредителями. Гниль ствола. Дерево находится в непосредственной близости от полосы отвода автодороги г.Златоуст-п.Магнитка. Существует угроза падения всего дерева или его части на дорогу и причинения ущерба населению и имуществу граждан и юридических лиц.	2023-2025
1137	55.256291013 211012 59.701514001 93572	Пихта	19	20	0,243	Дерево, усохшее в предшествующие годы (старый сухой), хвоя отсутствует, мелкие веточки осыпались, кора частично отпала, древесина отработана стволовыми вредителями. Гниль ствола. Дерево находится в непосредственной близости от полосы отвода автодороги г.Златоуст-п.Магнитка. Существует угроза падения всего дерева или его части на дорогу и причинения ущерба населению и имуществу граждан и юридических лиц.	2023-2025
1138	55.256291013 211012 59.701514001 93572	Пихта	19	20	0,243	Дерево, усохшее в предшествующие годы (старый сухой), хвоя отсутствует, мелкие веточки осыпались, кора частично отпала, древесина отработана стволовыми вредителями. Гниль ствола. Дерево находится в непосредственной близости от полосы отвода автодороги г.Златоуст-п.Магнитка. Существует угроза падения всего дерева или его части на дорогу и причинения ущерба населению и имуществу граждан и юридических лиц.	2023-2025
1139	55.256291013 211012 59.701514001 93572	Пихта	16	16	0,134	Дерево, усохшее в предшествующие годы (старый сухой), хвоя отсутствует, мелкие веточки осыпались, кора частично отпала, древесина отработана стволовыми вредителями. Гниль ствола. Дерево находится в непосредственной близости от полосы отвода автодороги г.Златоуст-п.Магнитка. Существует угроза падения всего дерева или его части на дорогу и причинения ущерба населению и имуществу граждан и юридических лиц.	2023-2025
1140	55.256184982 135892 59.701537974 178791	Пихта	22	28	0,566	Дерево, усохшее в предшествующие годы (старый сухой), хвоя отсутствует, мелкие веточки осыпались, кора частично отпала, древесина отработана стволовыми вредителями. Гниль ствола. Дерево находится в непосредственной близости от полосы отвода автодороги г.Златоуст-п.Магнитка. Существует угроза падения всего дерева или его части на дорогу и причинения ущерба населению и имуществу граждан и юридических лиц.	2023-2025
1141	55.256184982 135892	Пихта	20	24	0,388	Дерево, усохшее в предшествующие годы (старый сухой), хвоя отсутствует, мелкие веточки осыпались, кора частично отпала, древесина отработана стволовыми вредителями. Гниль ствола.	2023-2025

	59.701537974 178791					Дерево находится в непосредственной близости от полосы отвода автодороги г.Златоуст-п.Магнитка. Существует угроза падения всего дерева или его части на дорогу и причинения ущерба населению и имуществу граждан и юридических лиц.	
1142	55.256076017 394662 59.701607963 070273	Пихта	20	20	0,243	Дерево, усохшее в предшествующие годы (старый сухой), хвоя отсутствует, мелкие веточки осыпались, кора частично отпала, древесина отработана стволовыми вредителями. Гниль ствола. Дерево находится в непосредственной близости от полосы отвода автодороги г.Златоуст-п.Магнитка. Существует угроза падения всего дерева или его части на дорогу и причинения ущерба населению и имуществу граждан и юридических лиц.	2023-2025
1143	55.256076017 394662 59.701607963 070273	Пихта	19	20	0,243	Дерево, усохшее в предшествующие годы (старый сухой), хвоя отсутствует, мелкие веточки осыпались, кора частично отпала, древесина отработана стволовыми вредителями. Гниль ствола. Дерево находится в непосредственной близости от полосы отвода автодороги г.Златоуст-п.Магнитка. Существует угроза падения всего дерева или его части на дорогу и причинения ущерба населению и имуществу граждан и юридических лиц.	2023-2025
1144	55.255991024 896502 59.701620033 01084	Пихта	23	36	1,004	Дерево, усохшее в предшествующие годы (старый сухой), хвоя отсутствует, мелкие веточки осыпались, кора частично отпала, древесина отработана стволовыми вредителями. Гниль ствола. Дерево находится в непосредственной близости от полосы отвода автодороги г.Златоуст-п.Магнитка. Существует угроза падения всего дерева или его части на дорогу и причинения ущерба населению и имуществу граждан и юридических лиц.	2023-2025
1145	55.255991024 896502 59.701620033 01084	Пихта	19	20	0,243	Дерево, усохшее в предшествующие годы (старый сухой), хвоя отсутствует, мелкие веточки осыпались, кора частично отпала, древесина отработана стволовыми вредителями. Гниль ствола. Дерево находится в непосредственной близости от полосы отвода автодороги г.Златоуст-п.Магнитка. Существует угроза падения всего дерева или его части на дорогу и причинения ущерба населению и имуществу граждан и юридических лиц.	2023-2025
1146	55.255991024 896502 59.701620033 01084	Пихта	19	20	0,243	Дерево, усохшее в предшествующие годы (старый сухой), хвоя отсутствует, мелкие веточки осыпались, кора частично отпала, древесина отработана стволовыми вредителями. Гниль ствола. Дерево находится в непосредственной близости от полосы отвода автодороги г.Златоуст-п.Магнитка. Существует угроза падения всего дерева или его части на дорогу и причинения ущерба населению и имуществу граждан и юридических лиц.	2023-2025

1147	55.255710985 511541 59.701920021 32535	Пихта	17	20	0,243	Дерево, усохшее в предшествующие годы (старый сухостой), хвоя отсутствует, мелкие веточки осыпались, кора частично отпала, древесина отработана стволовыми вредителями. Гниль ствола. Дерево находится в непосредственной близости от полосы отвода автодороги г.Златоуст-п.Магнитка. Существует угроза падения всего дерева или его части на дорогу и причинения ущерба населению и имуществу граждан и юридических лиц.	2023-2025
1148	55.255710985 511541 59.701920021 32535	Пихта	17	16	0,134	Дерево, усохшее в предшествующие годы (старый сухостой), хвоя отсутствует, мелкие веточки осыпались, кора частично отпала, древесина отработана стволовыми вредителями. Гниль ствола. Дерево находится в непосредственной близости от полосы отвода автодороги г.Златоуст-п.Магнитка. Существует угроза падения всего дерева или его части на дорогу и причинения ущерба населению и имуществу граждан и юридических лиц.	2023-2025
1149	55.255710985 511541 59.701920021 32535	Пихта	19	20	0,243	Дерево, усохшее в предшествующие годы (старый сухостой), хвоя отсутствует, мелкие веточки осыпались, кора частично отпала, древесина отработана стволовыми вредителями. Гниль ствола. Дерево находится в непосредственной близости от полосы отвода автодороги г.Златоуст-п.Магнитка. Существует угроза падения всего дерева или его части на дорогу и причинения ущерба населению и имуществу граждан и юридических лиц.	2023-2025
1150	55.255358023 568988 59.702126970 514655	Пихта	16	16	0,134	Дерево, усохшее в предшествующие годы (старый сухостой), хвоя отсутствует, мелкие веточки осыпались, кора частично отпала, древесина отработана стволовыми вредителями. Гниль ствола. Дерево находится в непосредственной близости от полосы отвода автодороги г.Златоуст-п.Магнитка. Существует угроза падения всего дерева или его части на дорогу и причинения ущерба населению и имуществу граждан и юридических лиц.	2023-2025
1151	55.255358023 568988 59.702126970 514655	Пихта	16	16	0,134	Дерево, усохшее в предшествующие годы (старый сухостой), хвоя отсутствует, мелкие веточки осыпались, кора частично отпала, древесина отработана стволовыми вредителями. Гниль ствола. Дерево находится в непосредственной близости от полосы отвода автодороги г.Златоуст-п.Магнитка. Существует угроза падения всего дерева или его части на дорогу и причинения ущерба населению и имуществу граждан и юридических лиц.	2023-2025
1152	55.255358023 568988 59.702126970 514655	Пихта	17	20	0,243	Дерево, усохшее в предшествующие годы (старый сухостой), хвоя отсутствует, мелкие веточки осыпались, кора частично отпала, древесина отработана стволовыми вредителями. Гниль ствола. Дерево находится в непосредственной близости от полосы отвода автодороги г.Златоуст-п.Магнитка. Существует угроза падения	2023-2025

						всего дерева или его части на дорогу и причинения ущерба населению и имуществу граждан и юридических лиц.	
1153	55.255358023 568988 59.702126970 514655	Пихта	20	20	0,243	Дерево, усохшее в предшествующие годы (старый сухостой), хвоя отсутствует, мелкие веточки осыпались, кора частично отпала, древесина отработана стволовыми вредителями. Гниль ствола. Дерево находится в непосредственной близости от полосы отвода автодороги г.Златоуст-п.Магнитка. Существует угроза падения всего дерева или его части на дорогу и причинения ущерба населению и имуществу граждан и юридических лиц.	2023-2025
Квартал 69 выдел 35							
1154	55.255291974 171996 59.702109033 241868	Пихта	22	32	0,773	Дерево, усохшее в предшествующие годы (старый сухостой), хвоя отсутствует, мелкие веточки осыпались, кора частично отпала, древесина отработана стволовыми вредителями. Гниль ствола. Дерево находится в непосредственной близости от полосы отвода автодороги г.Златоуст-п.Магнитка. Существует угроза падения всего дерева или его части на дорогу и причинения ущерба населению и имуществу граждан и юридических лиц.	2023-2025
1155	55.255022998 899221 59.702435005 456209	Пихта	23	32	0,773	Дерево, усохшее в предшествующие годы (старый сухостой), хвоя отсутствует, мелкие веточки осыпались, кора частично отпала, древесина отработана стволовыми вредителями. Гниль ствола. Дерево находится в непосредственной близости от полосы отвода автодороги г.Златоуст-п.Магнитка. Существует угроза падения всего дерева или его части на дорогу и причинения ущерба населению и имуществу граждан и юридических лиц.	2023-2025
1156	55.255022998 899221 59.702435005 456209	Пихта	20	24	0,388	Дерево, усохшее в предшествующие годы (старый сухостой), хвоя отсутствует, мелкие веточки осыпались, кора частично отпала, древесина отработана стволовыми вредителями. Гниль ствола. Дерево находится в непосредственной близости от полосы отвода автодороги г.Златоуст-п.Магнитка. Существует угроза падения всего дерева или его части на дорогу и причинения ущерба населению и имуществу граждан и юридических лиц.	2023-2025
1157	55.255022998 899221 59.702435005 456209	Пихта	23	36	1,004	Дерево, усохшее в предшествующие годы (старый сухостой), хвоя отсутствует, мелкие веточки осыпались, кора частично отпала, древесина отработана стволовыми вредителями. Гниль ствола. Дерево находится в непосредственной близости от полосы отвода автодороги г.Златоуст-п.Магнитка. Существует угроза падения всего дерева или его части на дорогу и причинения ущерба населению и имуществу граждан и юридических лиц.	2023-2025

1158	55.255022998 899221 59.702435005 456209	Пихта	22	28	0,566	Дерево, усохшее в предшествующие годы (старый сухостой), хвоя отсутствует, мелкие веточки осыпались, кора частично отпала, древесина отработана стволовыми вредителями. Гниль ствола. Дерево находится в непосредственной близости от полосы отвода автодороги г.Златоуст-п.Магнитка. Существует угроза падения всего дерева или его части на дорогу и причинения ущерба населению и имуществу граждан и юридических лиц.	2023-2025
1159	55.255022998 899221 59.702435005 456209	Пихта	19	20	0,243	Дерево, усохшее в предшествующие годы (старый сухостой), хвоя отсутствует, мелкие веточки осыпались, кора частично отпала, древесина отработана стволовыми вредителями. Гниль ствола. Дерево находится в непосредственной близости от полосы отвода автодороги г.Златоуст-п.Магнитка. Существует угроза падения всего дерева или его части на дорогу и причинения ущерба населению и имуществу граждан и юридических лиц.	2023-2025
1160	55.255022998 899221 59.702435005 456209	Пихта	21	28	0,566	Дерево, усохшее в предшествующие годы (старый сухостой), хвоя отсутствует, мелкие веточки осыпались, кора частично отпала, древесина отработана стволовыми вредителями. Гниль ствола. Дерево находится в непосредственной близости от полосы отвода автодороги г.Златоуст-п.Магнитка. Существует угроза падения всего дерева или его части на дорогу и причинения ущерба населению и имуществу граждан и юридических лиц.	2023-2025
1161	55.255022998 899221 59.702435005 456209	Пихта	16	16	0,134	Дерево, усохшее в предшествующие годы (старый сухостой), хвоя отсутствует, мелкие веточки осыпались, кора частично отпала, древесина отработана стволовыми вредителями. Гниль ствола. Дерево находится в непосредственной близости от полосы отвода автодороги г.Златоуст-п.Магнитка. Существует угроза падения всего дерева или его части на дорогу и причинения ущерба населению и имуществу граждан и юридических лиц.	2023-2025
1162	55.255022998 899221 59.702435005 456209	Пихта	20	20	0,243	Дерево, усохшее в предшествующие годы (старый сухостой), хвоя отсутствует, мелкие веточки осыпались, кора частично отпала, древесина отработана стволовыми вредителями. Гниль ствола. Дерево находится в непосредственной близости от полосы отвода автодороги г.Златоуст-п.Магнитка. Существует угроза падения всего дерева или его части на дорогу и причинения ущерба населению и имуществу граждан и юридических лиц.	2023-2025
1163	55.255022998 899221 59.702435005 456209	Пихта	19	20	0,243	Дерево, усохшее в предшествующие годы (старый сухостой), хвоя отсутствует, мелкие веточки осыпались, кора частично отпала, древесина отработана стволовыми вредителями. Гниль ствола. Дерево находится в непосредственной близости от полосы отвода автодороги г.Златоуст-п.Магнитка. Существует угроза падения	2023-2025

						всего дерева или его части на дорогу и причинения ущерба населению и имуществу граждан и юридических лиц.	
1164	55.254900036 379695 59.702630974 35236	Пихта	17	20	0,243	Дерево, усохшее в предшествующие годы (старый сухой), хвоя отсутствует, мелкие веточки осыпались, кора частично отпала, древесина отработана стволовыми вредителями. Гниль ствола. Дерево находится в непосредственной близости от полосы отвода автодороги г.Златоуст-п.Магнитка. Существует угроза падения всего дерева или его части на дорогу и причинения ущерба населению и имуществу граждан и юридических лиц.	2023-2025
1165	55.254900036 379695 59.702630974 35236	Пихта	20	20	0,243	Дерево, усохшее в предшествующие годы (старый сухой), хвоя отсутствует, мелкие веточки осыпались, кора частично отпала, древесина отработана стволовыми вредителями. Гниль ствола. Дерево находится в непосредственной близости от полосы отвода автодороги г.Златоуст-п.Магнитка. Существует угроза падения всего дерева или его части на дорогу и причинения ущерба населению и имуществу граждан и юридических лиц.	2023-2025
1166	55.254900036 379695 59.702630974 35236	Пихта	17	20	0,243	Дерево, усохшее в предшествующие годы (старый сухой), хвоя отсутствует, мелкие веточки осыпались, кора частично отпала, древесина отработана стволовыми вредителями. Гниль ствола. Дерево находится в непосредственной близости от полосы отвода автодороги г.Златоуст-п.Магнитка. Существует угроза падения всего дерева или его части на дорогу и причинения ущерба населению и имуществу граждан и юридических лиц.	2023-2025
1167	55.254900036 379695 59.702630974 35236	Пихта	23	32	0,773	Дерево, усохшее в предшествующие годы (старый сухой), хвоя отсутствует, мелкие веточки осыпались, кора частично отпала, древесина отработана стволовыми вредителями. Гниль ствола. Дерево находится в непосредственной близости от полосы отвода автодороги г.Златоуст-п.Магнитка. Существует угроза падения всего дерева или его части на дорогу и причинения ущерба населению и имуществу граждан и юридических лиц.	2023-2025
1168	55.254900036 379695 59.702630974 35236	Пихта	22	32	0,773	Дерево, усохшее в предшествующие годы (старый сухой), хвоя отсутствует, мелкие веточки осыпались, кора частично отпала, древесина отработана стволовыми вредителями. Гниль ствола. Дерево находится в непосредственной близости от полосы отвода автодороги г.Златоуст-п.Магнитка. Существует угроза падения всего дерева или его части на дорогу и причинения ущерба населению и имуществу граждан и юридических лиц.	2023-2025
1169	55.254466021 433473	Пихта	21	28	0,566	Дерево, усохшее в предшествующие годы (старый сухой), хвоя отсутствует, мелкие веточки осыпались, кора частично отпала, древесина отработана стволовыми вредителями. Гниль ствола. Дерево находится в непосредственной близости от полосы отвода	2023-2025

	59.702818980 440497					автодороги г.Златоуст-п.Магнитка. Существует угроза падения всего дерева или его части на дорогу и причинения ущерба населению и имуществу граждан и юридических лиц.	
1170	55.254466021 433473 59.702818980 440497	Пихта	21	24	0,388	Дерево, усохшее в предшествующие годы (старый сухой), хвоя отсутствует, мелкие веточки осыпались, кора частично отпала, древесина отработана стволовыми вредителями. Гниль ствола. Дерево находится в непосредственной близости от полосы отвода автодороги г.Златоуст-п.Магнитка. Существует угроза падения всего дерева или его части на дорогу и причинения ущерба населению и имуществу граждан и юридических лиц.	2023-2025
1171	55.254466021 433473 59.702818980 440497	Пихта	22	32	0,773	Дерево, усохшее в предшествующие годы (старый сухой), хвоя отсутствует, мелкие веточки осыпались, кора частично отпала, древесина отработана стволовыми вредителями. Гниль ствола. Дерево находится в непосредственной близости от полосы отвода автодороги г.Златоуст-п.Магнитка. Существует угроза падения всего дерева или его части на дорогу и причинения ущерба населению и имуществу граждан и юридических лиц.	2023-2025
1172	55.254466021 433473 59.702818980 440497	Пихта	23	40	1,250	Дерево, усохшее в предшествующие годы (старый сухой), хвоя отсутствует, мелкие веточки осыпались, кора частично отпала, древесина отработана стволовыми вредителями. Гниль ствола. Дерево находится в непосредственной близости от полосы отвода автодороги г.Златоуст-п.Магнитка. Существует угроза падения всего дерева или его части на дорогу и причинения ущерба населению и имуществу граждан и юридических лиц.	2023-2025
1173	55.254466021 433473 59.702818980 440497	Пихта	20	20	0,243	Дерево, усохшее в предшествующие годы (старый сухой), хвоя отсутствует, мелкие веточки осыпались, кора частично отпала, древесина отработана стволовыми вредителями. Гниль ствола. Дерево находится в непосредственной близости от полосы отвода автодороги г.Златоуст-п.Магнитка. Существует угроза падения всего дерева или его части на дорогу и причинения ущерба населению и имуществу граждан и юридических лиц.	2023-2025
1174	55.254466021 433473 59.702818980 440497	Пихта	24	44	1,469	Дерево, усохшее в предшествующие годы (старый сухой), хвоя отсутствует, мелкие веточки осыпались, кора частично отпала, древесина отработана стволовыми вредителями. Гниль ствола. Дерево находится в непосредственной близости от полосы отвода автодороги г.Златоуст-п.Магнитка. Существует угроза падения всего дерева или его части на дорогу и причинения ущерба населению и имуществу граждан и юридических лиц.	2023-2025
1175	55.254282038 658857	Пихта	20	24	0,388	Дерево, усохшее в предшествующие годы (старый сухой), хвоя отсутствует, мелкие веточки осыпались, кора частично отпала, древесина отработана стволовыми вредителями. Гниль ствола.	2023-2025

	59.702954012 900591					Дерево находится в непосредственной близости от полосы отвода автодороги г.Златоуст-п.Магнитка. Существует угроза падения всего дерева или его части на дорогу и причинения ущерба населению и имуществу граждан и юридических лиц.	
1176	55.254026977 345347 59.703149981 796741	Пихта	22	32	0,773	Дерево, усохшее в предшествующие годы (старый сухой), хвоя отсутствует, мелкие веточки осыпались, кора частично отпала, древесина отработана стволовыми вредителями. Гниль ствола. Дерево находится в непосредственной близости от полосы отвода автодороги г.Златоуст-п.Магнитка. Существует угроза падения всего дерева или его части на дорогу и причинения ущерба населению и имуществу граждан и юридических лиц.	2023-2025
1177	55.254026977 345347 59.703149981 796741	Пихта	21	24	0,388	Дерево, усохшее в предшествующие годы (старый сухой), хвоя отсутствует, мелкие веточки осыпались, кора частично отпала, древесина отработана стволовыми вредителями. Гниль ствола. Дерево находится в непосредственной близости от полосы отвода автодороги г.Златоуст-п.Магнитка. Существует угроза падения всего дерева или его части на дорогу и причинения ущерба населению и имуществу граждан и юридических лиц.	2023-2025
1178	55.253898985 683918 59.703176971 524954	Пихта	20	24	0,388	Дерево, усохшее в предшествующие годы (старый сухой), хвоя отсутствует, мелкие веточки осыпались, кора частично отпала, древесина отработана стволовыми вредителями. Гниль ствола. Дерево находится в непосредственной близости от полосы отвода автодороги г.Златоуст-п.Магнитка. Существует угроза падения всего дерева или его части на дорогу и причинения ущерба населению и имуществу граждан и юридических лиц.	2023-2025
1179	55.253898985 683918 59.703176971 524954	Пихта	19	20	0,243	Дерево, усохшее в предшествующие годы (старый сухой), хвоя отсутствует, мелкие веточки осыпались, кора частично отпала, древесина отработана стволовыми вредителями. Гниль ствола. Дерево находится в непосредственной близости от полосы отвода автодороги г.Златоуст-п.Магнитка. Существует угроза падения всего дерева или его части на дорогу и причинения ущерба населению и имуществу граждан и юридических лиц.	2023-2025
1180	55.253898985 683918 59.703176971 524954	Пихта	17	20	0,243	Дерево, усохшее в предшествующие годы (старый сухой), хвоя отсутствует, мелкие веточки осыпались, кора частично отпала, древесина отработана стволовыми вредителями. Гниль ствола. Дерево находится в непосредственной близости от полосы отвода автодороги г.Златоуст-п.Магнитка. Существует угроза падения всего дерева или его части на дорогу и причинения ущерба населению и имуществу граждан и юридических лиц.	2023-2025

1181	55.253898985 683918 59.703176971 524954	Пихта	17	16	0,134	Дерево, усохшее в предшествующие годы (старый сухостой), хвоя отсутствует, мелкие веточки осыпались, кора частично отпала, древесина отработана стволовыми вредителями. Гниль ствола. Дерево находится в непосредственной близости от полосы отвода автодороги г.Златоуст-п.Магнитка. Существует угроза падения всего дерева или его части на дорогу и причинения ущерба населению и имуществу граждан и юридических лиц.	2023-2025
1182	55.253779040 649533 59.703156016 767025	Пихта	13	12	0,061	Дерево, усохшее в предшествующие годы (старый сухостой), хвоя отсутствует, мелкие веточки осыпались, кора частично отпала, древесина отработана стволовыми вредителями. Гниль ствола. Дерево находится в непосредственной близости от полосы отвода автодороги г.Златоуст-п.Магнитка. Существует угроза падения всего дерева или его части на дорогу и причинения ущерба населению и имуществу граждан и юридических лиц.	2023-2025
1183	55.253779040 649533 59.703156016 767025	Пихта	17	20	0,243	Дерево, усохшее в предшествующие годы (старый сухостой), хвоя отсутствует, мелкие веточки осыпались, кора частично отпала, древесина отработана стволовыми вредителями. Гниль ствола. Дерево находится в непосредственной близости от полосы отвода автодороги г.Златоуст-п.Магнитка. Существует угроза падения всего дерева или его части на дорогу и причинения ущерба населению и имуществу граждан и юридических лиц.	2023-2025
1184	55.253779040 649533 59.703156016 767025	Пихта	16	16	0,134	Дерево, усохшее в предшествующие годы (старый сухостой), хвоя отсутствует, мелкие веточки осыпались, кора частично отпала, древесина отработана стволовыми вредителями. Гниль ствола. Дерево находится в непосредственной близости от полосы отвода автодороги г.Златоуст-п.Магнитка. Существует угроза падения всего дерева или его части на дорогу и причинения ущерба населению и имуществу граждан и юридических лиц.	2023-2025
Квартал 70 выдел 38							
1185	55.253584999 591112 59.703315021 470189	Пихта	19	20	0,243	Дерево, усохшее в предшествующие годы (старый сухостой), хвоя отсутствует, мелкие веточки осыпались, кора частично отпала, древесина отработана стволовыми вредителями. Гниль ствола. Дерево находится в непосредственной близости от полосы отвода автодороги г.Златоуст-п.Магнитка. Существует угроза падения всего дерева или его части на дорогу и причинения ущерба населению и имуществу граждан и юридических лиц.	2023-2025
1186	55.253461031 243205	Пихта	20	24	0,388	Дерево, усохшее в предшествующие годы (старый сухостой), хвоя отсутствует, мелкие веточки осыпались, кора частично отпала, древесина отработана стволовыми вредителями. Гниль ствола. Дерево находится в непосредственной близости от полосы отвода	2023-2025

	59.703476037 830114					автодороги г.Златоуст-п.Магнитка. Существует угроза падения всего дерева или его части на дорогу и причинения ущерба населению и имуществу граждан и юридических лиц.	
1187	55.253461031 243205 59.703476037 830114	Пихта	17	16	0,134	Дерево, усохшее в предшествующие годы (старый сухой), хвоя отсутствует, мелкие веточки осыпались, кора частично отпала, древесина отработана стволовыми вредителями. Гниль ствола. Дерево находится в непосредственной близости от полосы отвода автодороги г.Златоуст-п.Магнитка. Существует угроза падения всего дерева или его части на дорогу и причинения ущерба населению и имуществу граждан и юридических лиц.	2023-2025
1188	55.253461031 243205 59.703476037 830114	Пихта	22	32	0,773	Дерево, усохшее в предшествующие годы (старый сухой), хвоя отсутствует, мелкие веточки осыпались, кора частично отпала, древесина отработана стволовыми вредителями. Гниль ствола. Дерево находится в непосредственной близости от полосы отвода автодороги г.Златоуст-п.Магнитка. Существует угроза падения всего дерева или его части на дорогу и причинения ущерба населению и имуществу граждан и юридических лиц.	2023-2025
1189	55.253461031 243205 59.703476037 830114	Пихта	16	16	0,134	Дерево, усохшее в предшествующие годы (старый сухой), хвоя отсутствует, мелкие веточки осыпались, кора частично отпала, древесина отработана стволовыми вредителями. Гниль ствола. Дерево находится в непосредственной близости от полосы отвода автодороги г.Златоуст-п.Магнитка. Существует угроза падения всего дерева или его части на дорогу и причинения ущерба населению и имуществу граждан и юридических лиц.	2023-2025
1190	55.253113014 623523 59.703632025 048137	Пихта	20	24	0,388	Дерево, усохшее в предшествующие годы (старый сухой), хвоя отсутствует, мелкие веточки осыпались, кора частично отпала, древесина отработана стволовыми вредителями. Гниль ствола. Дерево находится в непосредственной близости от полосы отвода автодороги г.Златоуст-п.Магнитка. Существует угроза падения всего дерева или его части на дорогу и причинения ущерба населению и имуществу граждан и юридических лиц.	2023-2025
1191	55.253113014 623523 59.703632025 048137	Пихта	22	32	0,773	Дерево, усохшее в предшествующие годы (старый сухой), хвоя отсутствует, мелкие веточки осыпались, кора частично отпала, древесина отработана стволовыми вредителями. Гниль ствола. Дерево находится в непосредственной близости от полосы отвода автодороги г.Златоуст-п.Магнитка. Существует угроза падения всего дерева или его части на дорогу и причинения ущерба населению и имуществу граждан и юридических лиц.	2023-2025
1192	55.253028022 125363	Пихта	14	12	0,061	Дерево, усохшее в предшествующие годы (старый сухой), хвоя отсутствует, мелкие веточки осыпались, кора частично отпала, древесина отработана стволовыми вредителями. Гниль ствола.	2023-2025

	59.703807961 195707					Дерево находится в непосредственной близости от полосы отвода автодороги г.Златоуст-п.Магнитка. Существует угроза падения всего дерева или его части на дорогу и причинения ущерба населению и имуществу граждан и юридических лиц.	
1193	55.253028022 125363 59.703807961 195707	Пихта	21	28	0,566	Дерево, усохшее в предшествующие годы (старый сухой), хвоя отсутствует, мелкие веточки осыпались, кора частично отпала, древесина отработана стволовыми вредителями. Гниль ствола. Дерево находится в непосредственной близости от полосы отвода автодороги г.Златоуст-п.Магнитка. Существует угроза падения всего дерева или его части на дорогу и причинения ущерба населению и имуществу граждан и юридических лиц.	2023-2025
1194	55.253028022 125363 59.703807961 195707	Пихта	13	12	0,061	Дерево, усохшее в предшествующие годы (старый сухой), хвоя отсутствует, мелкие веточки осыпались, кора частично отпала, древесина отработана стволовыми вредителями. Гниль ствола. Дерево находится в непосредственной близости от полосы отвода автодороги г.Златоуст-п.Магнитка. Существует угроза падения всего дерева или его части на дорогу и причинения ущерба населению и имуществу граждан и юридических лиц.	2023-2025
1195	55.253028022 125363 59.703807961 195707	Пихта	21	24	0,388	Дерево, усохшее в предшествующие годы (старый сухой), хвоя отсутствует, мелкие веточки осыпались, кора частично отпала, древесина отработана стволовыми вредителями. Гниль ствола. Дерево находится в непосредственной близости от полосы отвода автодороги г.Златоуст-п.Магнитка. Существует угроза падения всего дерева или его части на дорогу и причинения ущерба населению и имуществу граждан и юридических лиц.	2023-2025
1196	55.253028022 125363 59.703807961 195707	Пихта	20	24	0,388	Дерево, усохшее в предшествующие годы (старый сухой), хвоя отсутствует, мелкие веточки осыпались, кора частично отпала, древесина отработана стволовыми вредителями. Гниль ствола. Дерево находится в непосредственной близости от полосы отвода автодороги г.Златоуст-п.Магнитка. Существует угроза падения всего дерева или его части на дорогу и причинения ущерба населению и имуществу граждан и юридических лиц.	2023-2025
1197	55.253028022 125363 59.703807961 195707	Пихта	20	24	0,388	Дерево, усохшее в предшествующие годы (старый сухой), хвоя отсутствует, мелкие веточки осыпались, кора частично отпала, древесина отработана стволовыми вредителями. Гниль ствола. Дерево находится в непосредственной близости от полосы отвода автодороги г.Златоуст-п.Магнитка. Существует угроза падения всего дерева или его части на дорогу и причинения ущерба населению и имуществу граждан и юридических лиц.	2023-2025

1198	55.252917967 736721 59.703965038 061142	Пихта	21	24	0,388	Дерево, усохшее в предшествующие годы (старый сухостой), хвоя отсутствует, мелкие веточки осыпались, кора частично отпала, древесина отработана стволовыми вредителями. Гниль ствола. Дерево находится в непосредственной близости от полосы отвода автодороги г.Златоуст-п.Магнитка. Существует угроза падения всего дерева или его части на дорогу и причинения ущерба населению и имуществу граждан и юридических лиц.	2023-2025
1199	55.252917967 736721 59.703965038 061142	Пихта	22	28	0,566	Дерево, усохшее в предшествующие годы (старый сухостой), хвоя отсутствует, мелкие веточки осыпались, кора частично отпала, древесина отработана стволовыми вредителями. Гниль ствола. Дерево находится в непосредственной близости от полосы отвода автодороги г.Златоуст-п.Магнитка. Существует угроза падения всего дерева или его части на дорогу и причинения ущерба населению и имуществу граждан и юридических лиц.	2023-2025
1200	55.252917967 736721 59.703965038 061142	Пихта	13	12	0,061	Дерево, усохшее в предшествующие годы (старый сухостой), хвоя отсутствует, мелкие веточки осыпались, кора частично отпала, древесина отработана стволовыми вредителями. Гниль ствола. Дерево находится в непосредственной близости от полосы отвода автодороги г.Златоуст-п.Магнитка. Существует угроза падения всего дерева или его части на дорогу и причинения ущерба населению и имуществу граждан и юридических лиц.	2023-2025
1201	55.252917967 736721 59.703965038 061142	Пихта	16	16	0,134	Дерево, усохшее в предшествующие годы (старый сухостой), хвоя отсутствует, мелкие веточки осыпались, кора частично отпала, древесина отработана стволовыми вредителями. Гниль ствола. Дерево находится в непосредственной близости от полосы отвода автодороги г.Златоуст-п.Магнитка. Существует угроза падения всего дерева или его части на дорогу и причинения ущерба населению и имуществу граждан и юридических лиц.	2023-2025
1202	55.252801040 187478 59.704070985 31723	Пихта	22	32	0,773	Дерево, усохшее в предшествующие годы (старый сухостой), хвоя отсутствует, мелкие веточки осыпались, кора частично отпала, древесина отработана стволовыми вредителями. Гниль ствола. Дерево находится в непосредственной близости от полосы отвода автодороги г.Златоуст-п.Магнитка. Существует угроза падения всего дерева или его части на дорогу и причинения ущерба населению и имуществу граждан и юридических лиц.	2023-2025
1203	55.252801040 187478 59.704070985 31723	Пихта	20	24	0,388	Дерево, усохшее в предшествующие годы (старый сухостой), хвоя отсутствует, мелкие веточки осыпались, кора частично отпала, древесина отработана стволовыми вредителями. Гниль ствола. Дерево находится в непосредственной близости от полосы отвода автодороги г.Златоуст-п.Магнитка. Существует угроза падения	2023-2025

						всего дерева или его части на дорогу и причинения ущерба населению и имуществу граждан и юридических лиц.	
1204	55.252801040 187478 59.704070985 31723	Пихта	20	24	0,388	Дерево, усохшее в предшествующие годы (старый сухой), хвоя отсутствует, мелкие веточки осыпались, кора частично отпала, древесина обработана стволовыми вредителями. Гниль ствола. Дерево находится в непосредственной близости от полосы отвода автодороги г.Златоуст-п.Магнитка. Существует угроза падения всего дерева или его части на дорогу и причинения ущерба населению и имуществу граждан и юридических лиц.	2023-2025
1205	55.252801040 187478 59.704070985 31723	Пихта	20	20	0,243	Дерево, усохшее в предшествующие годы (старый сухой), хвоя отсутствует, мелкие веточки осыпались, кора частично отпала, древесина обработана стволовыми вредителями. Гниль ствола. Дерево находится в непосредственной близости от полосы отвода автодороги г.Златоуст-п.Магнитка. Существует угроза падения всего дерева или его части на дорогу и причинения ущерба населению и имуществу граждан и юридических лиц.	2023-2025
1206	55.252801040 187478 59.704070985 31723	Пихта	22	32	0,773	Дерево, усохшее в предшествующие годы (старый сухой), хвоя отсутствует, мелкие веточки осыпались, кора частично отпала, древесина обработана стволовыми вредителями. Гниль ствола. Дерево находится в непосредственной близости от полосы отвода автодороги г.Златоуст-п.Магнитка. Существует угроза падения всего дерева или его части на дорогу и причинения ущерба населению и имуществу граждан и юридических лиц.	2023-2025
1207	55.252801040 187478 59.704070985 31723	Пихта	23	36	1,004	Дерево, усохшее в предшествующие годы (старый сухой), хвоя отсутствует, мелкие веточки осыпались, кора частично отпала, древесина обработана стволовыми вредителями. Гниль ствола. Дерево находится в непосредственной близости от полосы отвода автодороги г.Златоуст-п.Магнитка. Существует угроза падения всего дерева или его части на дорогу и причинения ущерба населению и имуществу граждан и юридических лиц.	2023-2025
1208	55.252801040 187478 59.704070985 31723	Пихта	20	24	0,388	Дерево, усохшее в предшествующие годы (старый сухой), хвоя отсутствует, мелкие веточки осыпались, кора частично отпала, древесина обработана стволовыми вредителями. Гниль ствола. Дерево находится в непосредственной близости от полосы отвода автодороги г.Златоуст-п.Магнитка. Существует угроза падения всего дерева или его части на дорогу и причинения ущерба населению и имуществу граждан и юридических лиц.	2023-2025
1209	55.252702971 920371	Пихта	13	12	0,061	Дерево, усохшее в предшествующие годы (старый сухой), хвоя отсутствует, мелкие веточки осыпались, кора частично отпала, древесина обработана стволовыми вредителями. Гниль ствола. Дерево находится в непосредственной близости от полосы отвода	2023-2025

	59.704027986 15396					автодороги г.Златоуст-п.Магнитка. Существует угроза падения всего дерева или его части на дорогу и причинения ущерба населению и имуществу граждан и юридических лиц.	
1210	55.252702971 920371 59.704027986 15396	Пихта	20	20	0,243	Дерево, усохшее в предшествующие годы (старый сухой), хвоя отсутствует, мелкие веточки осыпались, кора частично отпала, древесина отработана стволовыми вредителями. Гниль ствола. Дерево находится в непосредственной близости от полосы отвода автодороги г.Златоуст-п.Магнитка. Существует угроза падения всего дерева или его части на дорогу и причинения ущерба населению и имуществу граждан и юридических лиц.	2023-2025
1211	55.252702971 920371 59.704027986 15396	Пихта	21	28	0,566	Дерево, усохшее в предшествующие годы (старый сухой), хвоя отсутствует, мелкие веточки осыпались, кора частично отпала, древесина отработана стволовыми вредителями. Гниль ствола. Дерево находится в непосредственной близости от полосы отвода автодороги г.Златоуст-п.Магнитка. Существует угроза падения всего дерева или его части на дорогу и причинения ущерба населению и имуществу граждан и юридических лиц.	2023-2025
1212	55.252649998 292327 59.704190008 342266	Пихта	19	20	0,243	Дерево, усохшее в предшествующие годы (старый сухой), хвоя отсутствует, мелкие веточки осыпались, кора частично отпала, древесина отработана стволовыми вредителями. Гниль ствола. Дерево находится в непосредственной близости от полосы отвода автодороги г.Златоуст-п.Магнитка. Существует угроза падения всего дерева или его части на дорогу и причинения ущерба населению и имуществу граждан и юридических лиц.	2023-2025
1213	55.252649998 292327 59.704190008 342266	Пихта	22	28	0,566	Дерево, усохшее в предшествующие годы (старый сухой), хвоя отсутствует, мелкие веточки осыпались, кора частично отпала, древесина отработана стволовыми вредителями. Гниль ствола. Дерево находится в непосредственной близости от полосы отвода автодороги г.Златоуст-п.Магнитка. Существует угроза падения всего дерева или его части на дорогу и причинения ущерба населению и имуществу граждан и юридических лиц.	2023-2025
1214	55.252649998 292327 59.704190008 342266	Пихта	17	16	0,134	Дерево, усохшее в предшествующие годы (старый сухой), хвоя отсутствует, мелкие веточки осыпались, кора частично отпала, древесина отработана стволовыми вредителями. Гниль ствола. Дерево находится в непосредственной близости от полосы отвода автодороги г.Златоуст-п.Магнитка. Существует угроза падения всего дерева или его части на дорогу и причинения ущерба населению и имуществу граждан и юридических лиц.	2023-2025
1215	55.252593001 35076	Пихта	19	20	0,243	Дерево, усохшее в предшествующие годы (старый сухой), хвоя отсутствует, мелкие веточки осыпались, кора частично отпала, древесина отработана стволовыми вредителями. Гниль ствола.	2023-2025

	59.704105015 844107					Дерево находится в непосредственной близости от полосы отвода автодороги г.Златоуст-п.Магнитка. Существует угроза падения всего дерева или его части на дорогу и причинения ущерба населению и имуществу граждан и юридических лиц.	
1216	55.252593001 35076 59.704105015 844107	Пихта	20	24	0,388	Дерево, усохшее в предшествующие годы (старый сухой), хвоя отсутствует, мелкие веточки осыпались, кора частично отпала, древесина отработана стволовыми вредителями. Гниль ствола. Дерево находится в непосредственной близости от полосы отвода автодороги г.Златоуст-п.Магнитка. Существует угроза падения всего дерева или его части на дорогу и причинения ущерба населению и имуществу граждан и юридических лиц.	2023-2025
1217	55.252593001 35076 59.704105015 844107	Пихта	17	16	0,134	Дерево, усохшее в предшествующие годы (старый сухой), хвоя отсутствует, мелкие веточки осыпались, кора частично отпала, древесина отработана стволовыми вредителями. Гниль ствола. Дерево находится в непосредственной близости от полосы отвода автодороги г.Златоуст-п.Магнитка. Существует угроза падения всего дерева или его части на дорогу и причинения ущерба населению и имуществу граждан и юридических лиц.	2023-2025
1218	55.252593001 35076 59.704105015 844107	Пихта	16	16	0,134	Дерево, усохшее в предшествующие годы (старый сухой), хвоя отсутствует, мелкие веточки осыпались, кора частично отпала, древесина отработана стволовыми вредителями. Гниль ствола. Дерево находится в непосредственной близости от полосы отвода автодороги г.Златоуст-п.Магнитка. Существует угроза падения всего дерева или его части на дорогу и причинения ущерба населению и имуществу граждан и юридических лиц.	2023-2025
1219	55.252476995 810866 59.704247005 283833	Пихта	20	24	0,388	Дерево, усохшее в предшествующие годы (старый сухой), хвоя отсутствует, мелкие веточки осыпались, кора частично отпала, древесина отработана стволовыми вредителями. Гниль ствола. Дерево находится в непосредственной близости от полосы отвода автодороги г.Златоуст-п.Магнитка. Существует угроза падения всего дерева или его части на дорогу и причинения ущерба населению и имуществу граждан и юридических лиц.	2023-2025
1220	55.252476995 810866 59.704247005 283833	Пихта	20	24	0,388	Дерево, усохшее в предшествующие годы (старый сухой), хвоя отсутствует, мелкие веточки осыпались, кора частично отпала, древесина отработана стволовыми вредителями. Гниль ствола. Дерево находится в непосредственной близости от полосы отвода автодороги г.Златоуст-п.Магнитка. Существует угроза падения всего дерева или его части на дорогу и причинения ущерба населению и имуществу граждан и юридических лиц.	2023-2025

1221	55.252476995 810866 59.704247005 283833	Пихта	20	24	0,388	Дерево, усохшее в предшествующие годы (старый сухостой), хвоя отсутствует, мелкие веточки осыпались, кора частично отпала, древесина отработана стволовыми вредителями. Гниль ствола. Дерево находится в непосредственной близости от полосы отвода автодороги г.Златоуст-п.Магнитка. Существует угроза падения всего дерева или его части на дорогу и причинения ущерба населению и имуществу граждан и юридических лиц.	2023-2025
1222	55.252476995 810866 59.704247005 283833	Пихта	20	20	0,243	Дерево, усохшее в предшествующие годы (старый сухостой), хвоя отсутствует, мелкие веточки осыпались, кора частично отпала, древесина отработана стволовыми вредителями. Гниль ствола. Дерево находится в непосредственной близости от полосы отвода автодороги г.Златоуст-п.Магнитка. Существует угроза падения всего дерева или его части на дорогу и причинения ущерба населению и имуществу граждан и юридических лиц.	2023-2025
1223	55.252281026 914716 59.704247005 283833	Пихта	17	20	0,243	Дерево, усохшее в предшествующие годы (старый сухостой), хвоя отсутствует, мелкие веточки осыпались, кора частично отпала, древесина отработана стволовыми вредителями. Гниль ствола. Дерево находится в непосредственной близости от полосы отвода автодороги г.Златоуст-п.Магнитка. Существует угроза падения всего дерева или его части на дорогу и причинения ущерба населению и имуществу граждан и юридических лиц.	2023-2025
1224	55.252281026 914716 59.704247005 283833	Пихта	14	12	0,061	Дерево, усохшее в предшествующие годы (старый сухостой), хвоя отсутствует, мелкие веточки осыпались, кора частично отпала, древесина отработана стволовыми вредителями. Гниль ствола. Дерево находится в непосредственной близости от полосы отвода автодороги г.Златоуст-п.Магнитка. Существует угроза падения всего дерева или его части на дорогу и причинения ущерба населению и имуществу граждан и юридических лиц.	2023-2025
1225	55.252281026 914716 59.704247005 283833	Пихта	20	24	0,388	Дерево, усохшее в предшествующие годы (старый сухостой), хвоя отсутствует, мелкие веточки осыпались, кора частично отпала, древесина отработана стволовыми вредителями. Гниль ствола. Дерево находится в непосредственной близости от полосы отвода автодороги г.Златоуст-п.Магнитка. Существует угроза падения всего дерева или его части на дорогу и причинения ущерба населению и имуществу граждан и юридических лиц.	2023-2025
1226	55.252281026 914716 59.704247005 283833	Пихта	20	24	0,388	Дерево, усохшее в предшествующие годы (старый сухостой), хвоя отсутствует, мелкие веточки осыпались, кора частично отпала, древесина отработана стволовыми вредителями. Гниль ствола. Дерево находится в непосредственной близости от полосы отвода автодороги г.Златоуст-п.Магнитка. Существует угроза падения	2023-2025

						всего дерева или его части на дорогу и причинения ущерба населению и имуществу граждан и юридических лиц.	
1227	55.252048010 006547 59.704344989 731908	Пихта	20	24	0,388	Дерево, усохшее в предшествующие годы (старый сухой), хвоя отсутствует, мелкие веточки осыпались, кора частично отпала, древесина отработана стволовыми вредителями. Гниль ствола. Дерево находится в непосредственной близости от полосы отвода автодороги г.Златоуст-п.Магнитка. Существует угроза падения всего дерева или его части на дорогу и причинения ущерба населению и имуществу граждан и юридических лиц.	2023-2025
1228	55.252048010 006547 59.704344989 731908	Пихта	20	24	0,388	Дерево, усохшее в предшествующие годы (старый сухой), хвоя отсутствует, мелкие веточки осыпались, кора частично отпала, древесина отработана стволовыми вредителями. Гниль ствола. Дерево находится в непосредственной близости от полосы отвода автодороги г.Златоуст-п.Магнитка. Существует угроза падения всего дерева или его части на дорогу и причинения ущерба населению и имуществу граждан и юридических лиц.	2023-2025
1229	55.252048010 006547 59.704344989 731908	Пихта	20	24	0,388	Дерево, усохшее в предшествующие годы (старый сухой), хвоя отсутствует, мелкие веточки осыпались, кора частично отпала, древесина отработана стволовыми вредителями. Гниль ствола. Дерево находится в непосредственной близости от полосы отвода автодороги г.Златоуст-п.Магнитка. Существует угроза падения всего дерева или его части на дорогу и причинения ущерба населению и имуществу граждан и юридических лиц.	2023-2025
1230	55.252048010 006547 59.704344989 731908	Пихта	20	24	0,388	Дерево, усохшее в предшествующие годы (старый сухой), хвоя отсутствует, мелкие веточки осыпались, кора частично отпала, древесина отработана стволовыми вредителями. Гниль ствола. Дерево находится в непосредственной близости от полосы отвода автодороги г.Златоуст-п.Магнитка. Существует угроза падения всего дерева или его части на дорогу и причинения ущерба населению и имуществу граждан и юридических лиц.	2023-2025
1231	55.252048010 006547 59.704344989 731908	Пихта	17	16	0,134	Дерево, усохшее в предшествующие годы (старый сухой), хвоя отсутствует, мелкие веточки осыпались, кора частично отпала, древесина отработана стволовыми вредителями. Гниль ствола. Дерево находится в непосредственной близости от полосы отвода автодороги г.Златоуст-п.Магнитка. Существует угроза падения всего дерева или его части на дорогу и причинения ущерба населению и имуществу граждан и юридических лиц.	2023-2025
1232	55.252048010 006547	Пихта	13	12	0,061	Дерево, усохшее в предшествующие годы (старый сухой), хвоя отсутствует, мелкие веточки осыпались, кора частично отпала, древесина отработана стволовыми вредителями. Гниль ствола. Дерево находится в непосредственной близости от полосы отвода	2023-2025

	59.704344989 731908					автодороги г.Златоуст-п.Магнитка. Существует угроза падения всего дерева или его части на дорогу и причинения ущерба населению и имуществу граждан и юридических лиц.	
1233	55.251914989 203215 59.704472981 393337	Пихта	23	40	1,250	Дерево, усохшее в предшествующие годы (старый сухой), хвоя отсутствует, мелкие веточки осыпались, кора частично отпала, древесина отработана стволовыми вредителями. Гниль ствола. Дерево находится в непосредственной близости от полосы отвода автодороги г.Златоуст-п.Магнитка. Существует угроза падения всего дерева или его части на дорогу и причинения ущерба населению и имуществу граждан и юридических лиц.	2023-2025
1234	55.251914989 203215 59.704472981 393337	Пихта	19	20	0,243	Дерево, усохшее в предшествующие годы (старый сухой), хвоя отсутствует, мелкие веточки осыпались, кора частично отпала, древесина отработана стволовыми вредителями. Гниль ствола. Дерево находится в непосредственной близости от полосы отвода автодороги г.Златоуст-п.Магнитка. Существует угроза падения всего дерева или его части на дорогу и причинения ущерба населению и имуществу граждан и юридических лиц.	2023-2025
1235	55.251914989 203215 59.704472981 393337	Пихта	16	16	0,134	Дерево, усохшее в предшествующие годы (старый сухой), хвоя отсутствует, мелкие веточки осыпались, кора частично отпала, древесина отработана стволовыми вредителями. Гниль ствола. Дерево находится в непосредственной близости от полосы отвода автодороги г.Златоуст-п.Магнитка. Существует угроза падения всего дерева или его части на дорогу и причинения ущерба населению и имуществу граждан и юридических лиц.	2023-2025
1236	55.251914989 203215 59.704472981 393337	Пихта	20	20	0,243	Дерево, усохшее в предшествующие годы (старый сухой), хвоя отсутствует, мелкие веточки осыпались, кора частично отпала, древесина отработана стволовыми вредителями. Гниль ствола. Дерево находится в непосредственной близости от полосы отвода автодороги г.Златоуст-п.Магнитка. Существует угроза падения всего дерева или его части на дорогу и причинения ущерба населению и имуществу граждан и юридических лиц.	2023-2025
1237	55.251914989 203215 59.704472981 393337	Пихта	19	20	0,243	Дерево, усохшее в предшествующие годы (старый сухой), хвоя отсутствует, мелкие веточки осыпались, кора частично отпала, древесина отработана стволовыми вредителями. Гниль ствола. Дерево находится в непосредственной близости от полосы отвода автодороги г.Златоуст-п.Магнитка. Существует угроза падения всего дерева или его части на дорогу и причинения ущерба населению и имуществу граждан и юридических лиц.	2023-2025
1238	55.251914989 203215	Пихта	22	28	0,566	Дерево, усохшее в предшествующие годы (старый сухой), хвоя отсутствует, мелкие веточки осыпались, кора частично отпала, древесина отработана стволовыми вредителями. Гниль ствола.	2023-2025

	59.704472981 393337					Дерево находится в непосредственной близости от полосы отвода автодороги г.Златоуст-п.Магнитка. Существует угроза падения всего дерева или его части на дорогу и причинения ущерба населению и имуществу граждан и юридических лиц.	
1239	55.251914989 203215 59.704472981 393337	Пихта	20	24	0,388	Дерево, усохшее в предшествующие годы (старый сухой), хвоя отсутствует, мелкие веточки осыпались, кора частично отпала, древесина отработана стволовыми вредителями. Гниль ствола. Дерево находится в непосредственной близости от полосы отвода автодороги г.Златоуст-п.Магнитка. Существует угроза падения всего дерева или его части на дорогу и причинения ущерба населению и имуществу граждан и юридических лиц.	2023-2025
1240	55.251693958 416581 59.704597033 560276	Пихта	22	28	0,566	Дерево, усохшее в предшествующие годы (старый сухой), хвоя отсутствует, мелкие веточки осыпались, кора частично отпала, древесина отработана стволовыми вредителями. Гниль ствола. Дерево находится в непосредственной близости от полосы отвода автодороги г.Златоуст-п.Магнитка. Существует угроза падения всего дерева или его части на дорогу и причинения ущерба населению и имуществу граждан и юридических лиц.	2023-2025
1241	55.251693958 416581 59.704597033 560276	Пихта	21	28	0,566	Дерево, усохшее в предшествующие годы (старый сухой), хвоя отсутствует, мелкие веточки осыпались, кора частично отпала, древесина отработана стволовыми вредителями. Гниль ствола. Дерево находится в непосредственной близости от полосы отвода автодороги г.Златоуст-п.Магнитка. Существует угроза падения всего дерева или его части на дорогу и причинения ущерба населению и имуществу граждан и юридических лиц.	2023-2025
1242	55.251533025 875688 59.704675991 088152	Пихта	20	24	0,388	Дерево, усохшее в предшествующие годы (старый сухой), хвоя отсутствует, мелкие веточки осыпались, кора частично отпала, древесина отработана стволовыми вредителями. Гниль ствола. Дерево находится в непосредственной близости от полосы отвода автодороги г.Златоуст-п.Магнитка. Существует угроза падения всего дерева или его части на дорогу и причинения ущерба населению и имуществу граждан и юридических лиц.	2023-2025
1243	55.251533025 875688 59.704675991 088152	Пихта	19	20	0,243	Дерево, усохшее в предшествующие годы (старый сухой), хвоя отсутствует, мелкие веточки осыпались, кора частично отпала, древесина отработана стволовыми вредителями. Гниль ствола. Дерево находится в непосредственной близости от полосы отвода автодороги г.Златоуст-п.Магнитка. Существует угроза падения всего дерева или его части на дорогу и причинения ущерба населению и имуществу граждан и юридических лиц.	2023-2025

1244	55.251533025 875688 59.704675991 088152	Пихта	19	20	0,243	Дерево, усохшее в предшествующие годы (старый сухостой), хвоя отсутствует, мелкие веточки осыпались, кора частично отпала, древесина отработана стволовыми вредителями. Гниль ствола. Дерево находится в непосредственной близости от полосы отвода автодороги г.Златоуст-п.Магнитка. Существует угроза падения всего дерева или его части на дорогу и причинения ущерба населению и имуществу граждан и юридических лиц.	2023-2025
1245	55.251533025 875688 59.704675991 088152	Пихта	22	28	0,566	Дерево, усохшее в предшествующие годы (старый сухостой), хвоя отсутствует, мелкие веточки осыпались, кора частично отпала, древесина отработана стволовыми вредителями. Гниль ствола. Дерево находится в непосредственной близости от полосы отвода автодороги г.Златоуст-п.Магнитка. Существует угроза падения всего дерева или его части на дорогу и причинения ущерба населению и имуществу граждан и юридических лиц.	2023-2025
1246	55.251461025 327444 59.704883024 096489	Пихта	21	28	0,566	Дерево, усохшее в предшествующие годы (старый сухостой), хвоя отсутствует, мелкие веточки осыпались, кора частично отпала, древесина отработана стволовыми вредителями. Гниль ствола. Дерево находится в непосредственной близости от полосы отвода автодороги г.Златоуст-п.Магнитка. Существует угроза падения всего дерева или его части на дорогу и причинения ущерба населению и имуществу граждан и юридических лиц.	2023-2025
1247	55.251461025 327444 59.704883024 096489	Пихта	22	28	0,566	Дерево, усохшее в предшествующие годы (старый сухостой), хвоя отсутствует, мелкие веточки осыпались, кора частично отпала, древесина отработана стволовыми вредителями. Гниль ствола. Дерево находится в непосредственной близости от полосы отвода автодороги г.Златоуст-п.Магнитка. Существует угроза падения всего дерева или его части на дорогу и причинения ущерба населению и имуществу граждан и юридических лиц.	2023-2025
1248	55.251461025 327444 59.704883024 096489	Пихта	20	24	0,388	Дерево, усохшее в предшествующие годы (старый сухостой), хвоя отсутствует, мелкие веточки осыпались, кора частично отпала, древесина отработана стволовыми вредителями. Гниль ствола. Дерево находится в непосредственной близости от полосы отвода автодороги г.Златоуст-п.Магнитка. Существует угроза падения всего дерева или его части на дорогу и причинения ущерба населению и имуществу граждан и юридических лиц.	2023-2025
1249	55.251461025 327444 59.704883024 096489	Пихта	21	28	0,566	Дерево, усохшее в предшествующие годы (старый сухостой), хвоя отсутствует, мелкие веточки осыпались, кора частично отпала, древесина отработана стволовыми вредителями. Гниль ствола. Дерево находится в непосредственной близости от полосы отвода автодороги г.Златоуст-п.Магнитка. Существует угроза падения	2023-2025

						всего дерева или его части на дорогу и причинения ущерба населению и имуществу граждан и юридических лиц.	
1250	55.251397993 415594 59.704932980 239391	Пихта	21	24	0,388	Дерево, усохшее в предшествующие годы (старый сухой), хвоя отсутствует, мелкие веточки осыпались, кора частично отпала, древесина отработана стволовыми вредителями. Гниль ствола. Дерево находится в непосредственной близости от полосы отвода автодороги г.Златоуст-п.Магнитка. Существует угроза падения всего дерева или его части на дорогу и причинения ущерба населению и имуществу граждан и юридических лиц.	2023-2025
1251	55.251397993 415594 59.704932980 239391	Пихта	21	28	0,566	Дерево, усохшее в предшествующие годы (старый сухой), хвоя отсутствует, мелкие веточки осыпались, кора частично отпала, древесина отработана стволовыми вредителями. Гниль ствола. Дерево находится в непосредственной близости от полосы отвода автодороги г.Златоуст-п.Магнитка. Существует угроза падения всего дерева или его части на дорогу и причинения ущерба населению и имуществу граждан и юридических лиц.	2023-2025
1252	55.251397993 415594 59.704932980 239391	Пихта	20	20	0,243	Дерево, усохшее в предшествующие годы (старый сухой), хвоя отсутствует, мелкие веточки осыпались, кора частично отпала, древесина отработана стволовыми вредителями. Гниль ствола. Дерево находится в непосредственной близости от полосы отвода автодороги г.Златоуст-п.Магнитка. Существует угроза падения всего дерева или его части на дорогу и причинения ущерба населению и имуществу граждан и юридических лиц.	2023-2025
1253	55.251397993 415594 59.704932980 239391	Пихта	14	16	0,134	Дерево, усохшее в предшествующие годы (старый сухой), хвоя отсутствует, мелкие веточки осыпались, кора частично отпала, древесина отработана стволовыми вредителями. Гниль ствола. Дерево находится в непосредственной близости от полосы отвода автодороги г.Златоуст-п.Магнитка. Существует угроза падения всего дерева или его части на дорогу и причинения ущерба населению и имуществу граждан и юридических лиц.	2023-2025
1254	55.251397993 415594 59.704932980 239391	Пихта	14	12	0,061	Дерево, усохшее в предшествующие годы (старый сухой), хвоя отсутствует, мелкие веточки осыпались, кора частично отпала, древесина отработана стволовыми вредителями. Гниль ствола. Дерево находится в непосредственной близости от полосы отвода автодороги г.Златоуст-п.Магнитка. Существует угроза падения всего дерева или его части на дорогу и причинения ущерба населению и имуществу граждан и юридических лиц.	2023-2025
1255	55.251331022 009254	Пихта	19	20	0,243	Дерево, усохшее в предшествующие годы (старый сухой), хвоя отсутствует, мелкие веточки осыпались, кора частично отпала, древесина отработана стволовыми вредителями. Гниль ствола. Дерево находится в непосредственной близости от полосы отвода	2023-2025

	59.705268004 909158					автодороги г.Златоуст-п.Магнитка. Существует угроза падения всего дерева или его части на дорогу и причинения ущерба населению и имуществу граждан и юридических лиц.	
1256	55.251331022 009254 59.705268004 909158	Пихта	20	24	0,388	Дерево, усохшее в предшествующие годы (старый сухой), хвоя отсутствует, мелкие веточки осыпались, кора частично отпала, древесина отработана стволовыми вредителями. Гниль ствола. Дерево находится в непосредственной близости от полосы отвода автодороги г.Златоуст-п.Магнитка. Существует угроза падения всего дерева или его части на дорогу и причинения ущерба населению и имуществу граждан и юридических лиц.	2023-2025
1257	55.251331022 009254 59.705268004 909158	Пихта	17	16	0,134	Дерево, усохшее в предшествующие годы (старый сухой), хвоя отсутствует, мелкие веточки осыпались, кора частично отпала, древесина отработана стволовыми вредителями. Гниль ствола. Дерево находится в непосредственной близости от полосы отвода автодороги г.Златоуст-п.Магнитка. Существует угроза падения всего дерева или его части на дорогу и причинения ущерба населению и имуществу граждан и юридических лиц.	2023-2025
1258	55.251331022 009254 59.705268004 909158	Пихта	19	20	0,243	Дерево, усохшее в предшествующие годы (старый сухой), хвоя отсутствует, мелкие веточки осыпались, кора частично отпала, древесина отработана стволовыми вредителями. Гниль ствола. Дерево находится в непосредственной близости от полосы отвода автодороги г.Златоуст-п.Магнитка. Существует угроза падения всего дерева или его части на дорогу и причинения ущерба населению и имуществу граждан и юридических лиц.	2023-2025
1259	55.251331022 009254 59.705268004 909158	Пихта	19	20	0,243	Дерево, усохшее в предшествующие годы (старый сухой), хвоя отсутствует, мелкие веточки осыпались, кора частично отпала, древесина отработана стволовыми вредителями. Гниль ствола. Дерево находится в непосредственной близости от полосы отвода автодороги г.Златоуст-п.Магнитка. Существует угроза падения всего дерева или его части на дорогу и причинения ущерба населению и имуществу граждан и юридических лиц.	2023-2025
1260	55.251338984 817266 59.705363977 700472	Пихта	20	24	0,388	Дерево, усохшее в предшествующие годы (старый сухой), хвоя отсутствует, мелкие веточки осыпались, кора частично отпала, древесина отработана стволовыми вредителями. Гниль ствола. Дерево находится в непосредственной близости от полосы отвода автодороги г.Златоуст-п.Магнитка. Существует угроза падения всего дерева или его части на дорогу и причинения ущерба населению и имуществу граждан и юридических лиц.	2023-2025
1261	55.251338984 817266	Пихта	16	16	0,134	Дерево, усохшее в предшествующие годы (старый сухой), хвоя отсутствует, мелкие веточки осыпались, кора частично отпала, древесина отработана стволовыми вредителями. Гниль ствола.	2023-2025

	59.705363977 700472					Дерево находится в непосредственной близости от полосы отвода автодороги г.Златоуст-п.Магнитка. Существует угроза падения всего дерева или его части на дорогу и причинения ущерба населению и имуществу граждан и юридических лиц.	
1262	55.251338984 817266 59.705363977 700472	Пихта	23	32	0,773	Дерево, усохшее в предшествующие годы (старый сухой), хвоя отсутствует, мелкие веточки осыпались, кора частично отпала, древесина отработана стволовыми вредителями. Гниль ствола. Дерево находится в непосредственной близости от полосы отвода автодороги г.Златоуст-п.Магнитка. Существует угроза падения всего дерева или его части на дорогу и причинения ущерба населению и имуществу граждан и юридических лиц.	2023-2025
1263	55.251266984 269023 59.705518959 090114	Пихта	21	28	0,566	Дерево, усохшее в предшествующие годы (старый сухой), хвоя отсутствует, мелкие веточки осыпались, кора частично отпала, древесина отработана стволовыми вредителями. Гниль ствола. Дерево находится в непосредственной близости от полосы отвода автодороги г.Златоуст-п.Магнитка. Существует угроза падения всего дерева или его части на дорогу и причинения ущерба населению и имуществу граждан и юридических лиц.	2023-2025
1264	55.251266984 269023 59.705518959 090114	Пихта	20	24	0,388	Дерево, усохшее в предшествующие годы (старый сухой), хвоя отсутствует, мелкие веточки осыпались, кора частично отпала, древесина отработана стволовыми вредителями. Гниль ствола. Дерево находится в непосредственной близости от полосы отвода автодороги г.Златоуст-п.Магнитка. Существует угроза падения всего дерева или его части на дорогу и причинения ущерба населению и имуществу граждан и юридических лиц.	2023-2025
1265	55.251266984 269023 59.705518959 090114	Пихта	16	16	0,134	Дерево, усохшее в предшествующие годы (старый сухой), хвоя отсутствует, мелкие веточки осыпались, кора частично отпала, древесина отработана стволовыми вредителями. Гниль ствола. Дерево находится в непосредственной близости от полосы отвода автодороги г.Златоуст-п.Магнитка. Существует угроза падения всего дерева или его части на дорогу и причинения ущерба населению и имуществу граждан и юридических лиц.	2023-2025
1266	55.251266984 269023 59.705518959 090114	Пихта	20	20	0,243	Дерево, усохшее в предшествующие годы (старый сухой), хвоя отсутствует, мелкие веточки осыпались, кора частично отпала, древесина отработана стволовыми вредителями. Гниль ствола. Дерево находится в непосредственной близости от полосы отвода автодороги г.Златоуст-п.Магнитка. Существует угроза падения всего дерева или его части на дорогу и причинения ущерба населению и имуществу граждан и юридических лиц.	2023-2025

1267	55.251266984 269023 59.705518959 090114	Пихта	19	20	0,243	Дерево, усохшее в предшествующие годы (старый сухостой), хвоя отсутствует, мелкие веточки осыпались, кора частично отпала, древесина отработана стволовыми вредителями. Гниль ствола. Дерево находится в непосредственной близости от полосы отвода автодороги г.Златоуст-п.Магнитка. Существует угроза падения всего дерева или его части на дорогу и причинения ущерба населению и имуществу граждан и юридических лиц.	2023-2025
1268	55.251266984 269023 59.705518959 090114	Пихта	17	20	0,243	Дерево, усохшее в предшествующие годы (старый сухостой), хвоя отсутствует, мелкие веточки осыпались, кора частично отпала, древесина отработана стволовыми вредителями. Гниль ствола. Дерево находится в непосредственной близости от полосы отвода автодороги г.Златоуст-п.Магнитка. Существует угроза падения всего дерева или его части на дорогу и причинения ущерба населению и имуществу граждан и юридических лиц.	2023-2025
1269	55.251168999 820948 59.705725992 098451	Пихта	22	32	0,773	Дерево, усохшее в предшествующие годы (старый сухостой), хвоя отсутствует, мелкие веточки осыпались, кора частично отпала, древесина отработана стволовыми вредителями. Гниль ствола. Дерево находится в непосредственной близости от полосы отвода автодороги г.Златоуст-п.Магнитка. Существует угроза падения всего дерева или его части на дорогу и причинения ущерба населению и имуществу граждан и юридических лиц.	2023-2025
1270	55.251168999 820948 59.705725992 098451	Пихта	20	20	0,243	Дерево, усохшее в предшествующие годы (старый сухостой), хвоя отсутствует, мелкие веточки осыпались, кора частично отпала, древесина отработана стволовыми вредителями. Гниль ствола. Дерево находится в непосредственной близости от полосы отвода автодороги г.Златоуст-п.Магнитка. Существует угроза падения всего дерева или его части на дорогу и причинения ущерба населению и имуществу граждан и юридических лиц.	2023-2025
1271	55.251168999 820948 59.705725992 098451	Пихта	20	24	0,388	Дерево, усохшее в предшествующие годы (старый сухостой), хвоя отсутствует, мелкие веточки осыпались, кора частично отпала, древесина отработана стволовыми вредителями. Гниль ствола. Дерево находится в непосредственной близости от полосы отвода автодороги г.Златоуст-п.Магнитка. Существует угроза падения всего дерева или его части на дорогу и причинения ущерба населению и имуществу граждан и юридических лиц.	2023-2025
1272	55.251168999 820948 59.705725992 098451	Пихта	16	16	0,134	Дерево, усохшее в предшествующие годы (старый сухостой), хвоя отсутствует, мелкие веточки осыпались, кора частично отпала, древесина отработана стволовыми вредителями. Гниль ствола. Дерево находится в непосредственной близости от полосы отвода автодороги г.Златоуст-п.Магнитка. Существует угроза падения	2023-2025

						всего дерева или его части на дорогу и причинения ущерба населению и имуществу граждан и юридических лиц.	
1273	55.251141004 264355 59.705879967 659712	Пихта	20	24	0,388	Дерево, усохшее в предшествующие годы (старый сухой), хвоя отсутствует, мелкие веточки осыпались, кора частично отпала, древесина отработана стволовыми вредителями. Гниль ствола. Дерево находится в непосредственной близости от полосы отвода автодороги г.Златоуст-п.Магнитка. Существует угроза падения всего дерева или его части на дорогу и причинения ущерба населению и имуществу граждан и юридических лиц.	2023-2025
1274	55.251141004 264355 59.705879967 659712	Пихта	21	24	0,388	Дерево, усохшее в предшествующие годы (старый сухой), хвоя отсутствует, мелкие веточки осыпались, кора частично отпала, древесина отработана стволовыми вредителями. Гниль ствола. Дерево находится в непосредственной близости от полосы отвода автодороги г.Златоуст-п.Магнитка. Существует угроза падения всего дерева или его части на дорогу и причинения ущерба населению и имуществу граждан и юридических лиц.	2023-2025
1275	55.251067997 887731 59.706066967 919469	Пихта	20	24	0,388	Дерево, усохшее в предшествующие годы (старый сухой), хвоя отсутствует, мелкие веточки осыпались, кора частично отпала, древесина отработана стволовыми вредителями. Гниль ствола. Дерево находится в непосредственной близости от полосы отвода автодороги г.Златоуст-п.Магнитка. Существует угроза падения всего дерева или его части на дорогу и причинения ущерба населению и имуществу граждан и юридических лиц.	2023-2025
1276	55.251067997 887731 59.706066967 919469	Пихта	20	24	0,388	Дерево, усохшее в предшествующие годы (старый сухой), хвоя отсутствует, мелкие веточки осыпались, кора частично отпала, древесина отработана стволовыми вредителями. Гниль ствола. Дерево находится в непосредственной близости от полосы отвода автодороги г.Златоуст-п.Магнитка. Существует угроза падения всего дерева или его части на дорогу и причинения ущерба населению и имуществу граждан и юридических лиц.	2023-2025
1277	55.251041008 159518 59.706189008 429646	Пихта	21	24	0,388	Дерево, усохшее в предшествующие годы (старый сухой), хвоя отсутствует, мелкие веточки осыпались, кора частично отпала, древесина отработана стволовыми вредителями. Гниль ствола. Дерево находится в непосредственной близости от полосы отвода автодороги г.Златоуст-п.Магнитка. Существует угроза падения всего дерева или его части на дорогу и причинения ущерба населению и имуществу граждан и юридических лиц.	2023-2025
1278	55.250913016 498089	Пихта	21	28	0,566	Дерево, усохшее в предшествующие годы (старый сухой), хвоя отсутствует, мелкие веточки осыпались, кора частично отпала, древесина отработана стволовыми вредителями. Гниль ствола. Дерево находится в непосредственной близости от полосы отвода	2023-2025

	59.706355975 940824					автодороги г.Златоуст-п.Магнитка. Существует угроза падения всего дерева или его части на дорогу и причинения ущерба населению и имуществу граждан и юридических лиц.	
1279	55.250913016 498089 59.706355975 940824	Пихта	19	20	0,243	Дерево, усохшее в предшествующие годы (старый сухой), хвоя отсутствует, мелкие веточки осыпались, кора частично отпала, древесина отработана стволовыми вредителями. Гниль ствола. Дерево находится в непосредственной близости от полосы отвода автодороги г.Златоуст-п.Магнитка. Существует угроза падения всего дерева или его части на дорогу и причинения ущерба населению и имуществу граждан и юридических лиц.	2023-2025
1280	55.250913016 498089 59.706355975 940824	Пихта	19	20	0,243	Дерево, усохшее в предшествующие годы (старый сухой), хвоя отсутствует, мелкие веточки осыпались, кора частично отпала, древесина отработана стволовыми вредителями. Гниль ствола. Дерево находится в непосредственной близости от полосы отвода автодороги г.Златоуст-п.Магнитка. Существует угроза падения всего дерева или его части на дорогу и причинения ущерба населению и имуществу граждан и юридических лиц.	2023-2025
1281	55.250913016 498089 59.706355975 940824	Пихта	19	20	0,243	Дерево, усохшее в предшествующие годы (старый сухой), хвоя отсутствует, мелкие веточки осыпались, кора частично отпала, древесина отработана стволовыми вредителями. Гниль ствола. Дерево находится в непосредственной близости от полосы отвода автодороги г.Златоуст-п.Магнитка. Существует угроза падения всего дерева или его части на дорогу и причинения ущерба населению и имуществу граждан и юридических лиц.	2023-2025
1282	55.250913016 498089 59.706355975 940824	Пихта	19	20	0,243	Дерево, усохшее в предшествующие годы (старый сухой), хвоя отсутствует, мелкие веточки осыпались, кора частично отпала, древесина отработана стволовыми вредителями. Гниль ствола. Дерево находится в непосредственной близости от полосы отвода автодороги г.Златоуст-п.Магнитка. Существует угроза падения всего дерева или его части на дорогу и причинения ущерба населению и имуществу граждан и юридических лиц.	2023-2025
1283	55.250913016 498089 59.706355975 940824	Пихта	23	36	1,004	Дерево, усохшее в предшествующие годы (старый сухой), хвоя отсутствует, мелкие веточки осыпались, кора частично отпала, древесина отработана стволовыми вредителями. Гниль ствола. Дерево находится в непосредственной близости от полосы отвода автодороги г.Златоуст-п.Магнитка. Существует угроза падения всего дерева или его части на дорогу и причинения ущерба населению и имуществу граждан и юридических лиц.	2023-2025
1284	55.250913016 498089	Пихта	19	20	0,243	Дерево, усохшее в предшествующие годы (старый сухой), хвоя отсутствует, мелкие веточки осыпались, кора частично отпала, древесина отработана стволовыми вредителями. Гниль ствола.	2023-2025

	59.706355975 940824					Дерево находится в непосредственной близости от полосы отвода автодороги г.Златоуст-п.Магнитка. Существует угроза падения всего дерева или его части на дорогу и причинения ущерба населению и имуществу граждан и юридических лиц.	
1285	55.250913016 498089 59.706355975 940824	Пихта	22	32	0,773	Дерево, усохшее в предшествующие годы (старый сухой), хвоя отсутствует, мелкие веточки осыпались, кора частично отпала, древесина отработана стволовыми вредителями. Гниль ствола. Дерево находится в непосредственной близости от полосы отвода автодороги г.Златоуст-п.Магнитка. Существует угроза падения всего дерева или его части на дорогу и причинения ущерба населению и имуществу граждан и юридических лиц.	2023-2025
1286	55.250913016 498089 59.706355975 940824	Пихта	22	32	0,773	Дерево, усохшее в предшествующие годы (старый сухой), хвоя отсутствует, мелкие веточки осыпались, кора частично отпала, древесина отработана стволовыми вредителями. Гниль ствола. Дерево находится в непосредственной близости от полосы отвода автодороги г.Златоуст-п.Магнитка. Существует угроза падения всего дерева или его части на дорогу и причинения ущерба населению и имуществу граждан и юридических лиц.	2023-2025
1287	55.250829029 82831 59.706611959 263682	Пихта	20	24	0,388	Дерево, усохшее в предшествующие годы (старый сухой), хвоя отсутствует, мелкие веточки осыпались, кора частично отпала, древесина отработана стволовыми вредителями. Гниль ствола. Дерево находится в непосредственной близости от полосы отвода автодороги г.Златоуст-п.Магнитка. Существует угроза падения всего дерева или его части на дорогу и причинения ущерба населению и имуществу граждан и юридических лиц.	2023-2025
1288	55.250829029 82831 59.706611959 263682	Пихта	17	16	0,134	Дерево, усохшее в предшествующие годы (старый сухой), хвоя отсутствует, мелкие веточки осыпались, кора частично отпала, древесина отработана стволовыми вредителями. Гниль ствола. Дерево находится в непосредственной близости от полосы отвода автодороги г.Златоуст-п.Магнитка. Существует угроза падения всего дерева или его части на дорогу и причинения ущерба населению и имуществу граждан и юридических лиц.	2023-2025
1289	55.250829029 82831 59.706611959 263682	Пихта	19	20	0,243	Дерево, усохшее в предшествующие годы (старый сухой), хвоя отсутствует, мелкие веточки осыпались, кора частично отпала, древесина отработана стволовыми вредителями. Гниль ствола. Дерево находится в непосредственной близости от полосы отвода автодороги г.Златоуст-п.Магнитка. Существует угроза падения всего дерева или его части на дорогу и причинения ущерба населению и имуществу граждан и юридических лиц.	2023-2025

1290	55.250829029 82831 59.706611959 263682	Пихта	14	16	0,134	Дерево, усохшее в предшествующие годы (старый сухостой), хвоя отсутствует, мелкие веточки осыпались, кора частично отпала, древесина отработана стволовыми вредителями. Гниль ствола. Дерево находится в непосредственной близости от полосы отвода автодороги г.Златоуст-п.Магнитка. Существует угроза падения всего дерева или его части на дорогу и причинения ущерба населению и имуществу граждан и юридических лиц.	2023-2025
1291	55.250829029 82831 59.706611959 263682	Пихта	19	20	0,243	Дерево, усохшее в предшествующие годы (старый сухостой), хвоя отсутствует, мелкие веточки осыпались, кора частично отпала, древесина отработана стволовыми вредителями. Гниль ствола. Дерево находится в непосредственной близости от полосы отвода автодороги г.Златоуст-п.Магнитка. Существует угроза падения всего дерева или его части на дорогу и причинения ущерба населению и имуществу граждан и юридических лиц.	2023-2025
1292	55.250829029 82831 59.706611959 263682	Пихта	20	20	0,243	Дерево, усохшее в предшествующие годы (старый сухостой), хвоя отсутствует, мелкие веточки осыпались, кора частично отпала, древесина отработана стволовыми вредителями. Гниль ствола. Дерево находится в непосредственной близости от полосы отвода автодороги г.Златоуст-п.Магнитка. Существует угроза падения всего дерева или его части на дорогу и причинения ущерба населению и имуществу граждан и юридических лиц.	2023-2025
1293	55.250664995 983243 59.706826033 070683	Пихта	20	24	0,388	Дерево, усохшее в предшествующие годы (старый сухостой), хвоя отсутствует, мелкие веточки осыпались, кора частично отпала, древесина отработана стволовыми вредителями. Гниль ствола. Дерево находится в непосредственной близости от полосы отвода автодороги г.Златоуст-п.Магнитка. Существует угроза падения всего дерева или его части на дорогу и причинения ущерба населению и имуществу граждан и юридических лиц.	2023-2025
1294	55.250664995 983243 59.706826033 070683	Пихта	20	20	0,243	Дерево, усохшее в предшествующие годы (старый сухостой), хвоя отсутствует, мелкие веточки осыпались, кора частично отпала, древесина отработана стволовыми вредителями. Гниль ствола. Дерево находится в непосредственной близости от полосы отвода автодороги г.Златоуст-п.Магнитка. Существует угроза падения всего дерева или его части на дорогу и причинения ущерба населению и имуществу граждан и юридических лиц.	2023-2025
1295	55.250664995 983243 59.706826033 070683	Пихта	19	20	0,243	Дерево, усохшее в предшествующие годы (старый сухостой), хвоя отсутствует, мелкие веточки осыпались, кора частично отпала, древесина отработана стволовыми вредителями. Гниль ствола. Дерево находится в непосредственной близости от полосы отвода автодороги г.Златоуст-п.Магнитка. Существует угроза падения	2023-2025

						всего дерева или его части на дорогу и причинения ущерба населению и имуществу граждан и юридических лиц.	
1296	55.250664995 983243 59.706826033 070683	Пихта	17	20	0,243	Дерево, усохшее в предшествующие годы (старый сухой), хвоя отсутствует, мелкие веточки осыпались, кора частично отпала, древесина отработана стволовыми вредителями. Гниль ствола. Дерево находится в непосредственной близости от полосы отвода автодороги г.Златоуст-п.Магнитка. Существует угроза падения всего дерева или его части на дорогу и причинения ущерба населению и имуществу граждан и юридических лиц.	2023-2025
1297	55.250584026 798606 59.707108000 293374	Пихта	20	20	0,243	Дерево, усохшее в предшествующие годы (старый сухой), хвоя отсутствует, мелкие веточки осыпались, кора частично отпала, древесина отработана стволовыми вредителями. Гниль ствола. Дерево находится в непосредственной близости от полосы отвода автодороги г.Златоуст-п.Магнитка. Существует угроза падения всего дерева или его части на дорогу и причинения ущерба населению и имуществу граждан и юридических лиц.	2023-2025
1298	55.250584026 798606 59.707108000 293374	Пихта	21	28	0,566	Дерево, усохшее в предшествующие годы (старый сухой), хвоя отсутствует, мелкие веточки осыпались, кора частично отпала, древесина отработана стволовыми вредителями. Гниль ствола. Дерево находится в непосредственной близости от полосы отвода автодороги г.Златоуст-п.Магнитка. Существует угроза падения всего дерева или его части на дорогу и причинения ущерба населению и имуществу граждан и юридических лиц.	2023-2025
1299	55.250505991 280079 59.707140019 163489	Пихта	19	20	0,243	Дерево, усохшее в предшествующие годы (старый сухой), хвоя отсутствует, мелкие веточки осыпались, кора частично отпала, древесина отработана стволовыми вредителями. Гниль ствола. Дерево находится в непосредственной близости от полосы отвода автодороги г.Златоуст-п.Магнитка. Существует угроза падения всего дерева или его части на дорогу и причинения ущерба населению и имуществу граждан и юридических лиц.	2023-2025
1300	55.250505991 280079 59.707140019 163489	Пихта	14	12	0,061	Дерево, усохшее в предшествующие годы (старый сухой), хвоя отсутствует, мелкие веточки осыпались, кора частично отпала, древесина отработана стволовыми вредителями. Гниль ствола. Дерево находится в непосредственной близости от полосы отвода автодороги г.Златоуст-п.Магнитка. Существует угроза падения всего дерева или его части на дорогу и причинения ущерба населению и имуществу граждан и юридических лиц.	2023-2025
1301	55.250505991 280079	Пихта	14	16	0,134	Дерево, усохшее в предшествующие годы (старый сухой), хвоя отсутствует, мелкие веточки осыпались, кора частично отпала, древесина отработана стволовыми вредителями. Гниль ствола. Дерево находится в непосредственной близости от полосы отвода	2023-2025

	59.707140019 163489					автодороги г.Златоуст-п.Магнитка. Существует угроза падения всего дерева или его части на дорогу и причинения ущерба населению и имуществу граждан и юридических лиц.	
1302	55.250505991 280079 59.707140019 163489	Пихта	14	12	0,061	Дерево, усохшее в предшествующие годы (старый сухой), хвоя отсутствует, мелкие веточки осыпались, кора частично отпала, древесина отработана стволовыми вредителями. Гниль ствола. Дерево находится в непосредственной близости от полосы отвода автодороги г.Златоуст-п.Магнитка. Существует угроза падения всего дерева или его части на дорогу и причинения ущерба населению и имуществу граждан и юридических лиц.	2023-2025
1303	55.250505991 280079 59.707140019 163489	Пихта	19	20	0,243	Дерево, усохшее в предшествующие годы (старый сухой), хвоя отсутствует, мелкие веточки осыпались, кора частично отпала, древесина отработана стволовыми вредителями. Гниль ствола. Дерево находится в непосредственной близости от полосы отвода автодороги г.Златоуст-п.Магнитка. Существует угроза падения всего дерева или его части на дорогу и причинения ущерба населению и имуществу граждан и юридических лиц.	2023-2025
1304	55.250505991 280079 59.707140019 163489	Пихта	17	20	0,243	Дерево, усохшее в предшествующие годы (старый сухой), хвоя отсутствует, мелкие веточки осыпались, кора частично отпала, древесина отработана стволовыми вредителями. Гниль ствола. Дерево находится в непосредственной близости от полосы отвода автодороги г.Златоуст-п.Магнитка. Существует угроза падения всего дерева или его части на дорогу и причинения ущерба населению и имуществу граждан и юридических лиц.	2023-2025
1305	55.250505991 280079 59.707140019 163489	Пихта	20	24	0,388	Дерево, усохшее в предшествующие годы (старый сухой), хвоя отсутствует, мелкие веточки осыпались, кора частично отпала, древесина отработана стволовыми вредителями. Гниль ствола. Дерево находится в непосредственной близости от полосы отвода автодороги г.Златоуст-п.Магнитка. Существует угроза падения всего дерева или его части на дорогу и причинения ущерба населению и имуществу граждан и юридических лиц.	2023-2025
1306	55.250476989 895105 59.707227023 31841	Пихта	19	20	0,243	Дерево, усохшее в предшествующие годы (старый сухой), хвоя отсутствует, мелкие веточки осыпались, кора частично отпала, древесина отработана стволовыми вредителями. Гниль ствола. Дерево находится в непосредственной близости от полосы отвода автодороги г.Златоуст-п.Магнитка. Существует угроза падения всего дерева или его части на дорогу и причинения ущерба населению и имуществу граждан и юридических лиц.	2023-2025
1307	55.250476989 895105	Пихта	20	20	0,243	Дерево, усохшее в предшествующие годы (старый сухой), хвоя отсутствует, мелкие веточки осыпались, кора частично отпала, древесина отработана стволовыми вредителями. Гниль ствола.	2023-2025

	59.707227023 31841					Дерево находится в непосредственной близости от полосы отвода автодороги г.Златоуст-п.Магнитка. Существует угроза падения всего дерева или его части на дорогу и причинения ущерба населению и имуществу граждан и юридических лиц.	
1308	55.250269034 877419 59.707375969 737768	Пихта	20	24	0,388	Дерево, усохшее в предшествующие годы (старый сухой), хвоя отсутствует, мелкие веточки осыпались, кора частично отпала, древесина отработана стволовыми вредителями. Гниль ствола. Дерево находится в непосредственной близости от полосы отвода автодороги г.Златоуст-п.Магнитка. Существует угроза падения всего дерева или его части на дорогу и причинения ущерба населению и имуществу граждан и юридических лиц.	2023-2025
1309	55.250269034 877419 59.707375969 737768	Пихта	16	16	0,134	Дерево, усохшее в предшествующие годы (старый сухой), хвоя отсутствует, мелкие веточки осыпались, кора частично отпала, древесина отработана стволовыми вредителями. Гниль ствола. Дерево находится в непосредственной близости от полосы отвода автодороги г.Златоуст-п.Магнитка. Существует угроза падения всего дерева или его части на дорогу и причинения ущерба населению и имуществу граждан и юридических лиц.	2023-2025
1310	55.250269034 877419 59.707375969 737768	Пихта	21	24	0,388	Дерево, усохшее в предшествующие годы (старый сухой), хвоя отсутствует, мелкие веточки осыпались, кора частично отпала, древесина отработана стволовыми вредителями. Гниль ствола. Дерево находится в непосредственной близости от полосы отвода автодороги г.Златоуст-п.Магнитка. Существует угроза падения всего дерева или его части на дорогу и причинения ущерба населению и имуществу граждан и юридических лиц.	2023-2025
1311	55.250276997 685432 59.707580991 089344	Пихта	17	20	0,243	Дерево, усохшее в предшествующие годы (старый сухой), хвоя отсутствует, мелкие веточки осыпались, кора частично отпала, древесина отработана стволовыми вредителями. Гниль ствола. Дерево находится в непосредственной близости от полосы отвода автодороги г.Златоуст-п.Магнитка. Существует угроза падения всего дерева или его части на дорогу и причинения ущерба населению и имуществу граждан и юридических лиц.	2023-2025
1312	55.250276997 685432 59.707580991 089344	Пихта	20	24	0,388	Дерево, усохшее в предшествующие годы (старый сухой), хвоя отсутствует, мелкие веточки осыпались, кора частично отпала, древесина отработана стволовыми вредителями. Гниль ствола. Дерево находится в непосредственной близости от полосы отвода автодороги г.Златоуст-п.Магнитка. Существует угроза падения всего дерева или его части на дорогу и причинения ущерба населению и имуществу граждан и юридических лиц.	2023-2025

1313	55.250276997 685432 59.707580991 089344	Пихта	17	16	0,134	Дерево, усохшее в предшествующие годы (старый сухостой), хвоя отсутствует, мелкие веточки осыпались, кора частично отпала, древесина отработана стволовыми вредителями. Гниль ствола. Дерево находится в непосредственной близости от полосы отвода автодороги г.Златоуст-п.Магнитка. Существует угроза падения всего дерева или его части на дорогу и причинения ущерба населению и имуществу граждан и юридических лиц.	2023-2025
1314	55.250276997 685432 59.707580991 089344	Пихта	14	16	0,134	Дерево, усохшее в предшествующие годы (старый сухостой), хвоя отсутствует, мелкие веточки осыпались, кора частично отпала, древесина отработана стволовыми вредителями. Гниль ствола. Дерево находится в непосредственной близости от полосы отвода автодороги г.Златоуст-п.Магнитка. Существует угроза падения всего дерева или его части на дорогу и причинения ущерба населению и имуществу граждан и юридических лиц.	2023-2025
1315	55.250115981 325507 59.707665983 587503	Пихта	14	12	0,061	Дерево, усохшее в предшествующие годы (старый сухостой), хвоя отсутствует, мелкие веточки осыпались, кора частично отпала, древесина отработана стволовыми вредителями. Гниль ствола. Дерево находится в непосредственной близости от полосы отвода автодороги г.Златоуст-п.Магнитка. Существует угроза падения всего дерева или его части на дорогу и причинения ущерба населению и имуществу граждан и юридических лиц.	2023-2025
1316	55.250115981 325507 59.707665983 587503	Пихта	20	24	0,388	Дерево, усохшее в предшествующие годы (старый сухостой), хвоя отсутствует, мелкие веточки осыпались, кора частично отпала, древесина отработана стволовыми вредителями. Гниль ствола. Дерево находится в непосредственной близости от полосы отвода автодороги г.Златоуст-п.Магнитка. Существует угроза падения всего дерева или его части на дорогу и причинения ущерба населению и имуществу граждан и юридических лиц.	2023-2025
1317	55.250115981 325507 59.707665983 587503	Пихта	16	16	0,134	Дерево, усохшее в предшествующие годы (старый сухостой), хвоя отсутствует, мелкие веточки осыпались, кора частично отпала, древесина отработана стволовыми вредителями. Гниль ствола. Дерево находится в непосредственной близости от полосы отвода автодороги г.Златоуст-п.Магнитка. Существует угроза падения всего дерева или его части на дорогу и причинения ущерба населению и имуществу граждан и юридических лиц.	2023-2025
1318	55.250115981 325507 59.707665983 587503	Пихта	19	20	0,243	Дерево, усохшее в предшествующие годы (старый сухостой), хвоя отсутствует, мелкие веточки осыпались, кора частично отпала, древесина отработана стволовыми вредителями. Гниль ствола. Дерево находится в непосредственной близости от полосы отвода автодороги г.Златоуст-п.Магнитка. Существует угроза падения	2023-2025

						всего дерева или его части на дорогу и причинения ущерба населению и имуществу граждан и юридических лиц.	
1319	55.250115981 325507 59.707665983 587503	Пихта	19	20	0,243	Дерево, усохшее в предшествующие годы (старый сухой), хвоя отсутствует, мелкие веточки осыпались, кора частично отпала, древесина отработана стволовыми вредителями. Гниль ствола. Дерево находится в непосредственной близости от полосы отвода автодороги г.Златоуст-п.Магнитка. Существует угроза падения всего дерева или его части на дорогу и причинения ущерба населению и имуществу граждан и юридических лиц.	2023-2025
1320	55.250115981 325507 59.707665983 587503	Пихта	21	24	0,388	Дерево, усохшее в предшествующие годы (старый сухой), хвоя отсутствует, мелкие веточки осыпались, кора частично отпала, древесина отработана стволовыми вредителями. Гниль ствола. Дерево находится в непосредственной близости от полосы отвода автодороги г.Златоуст-п.Магнитка. Существует угроза падения всего дерева или его части на дорогу и причинения ущерба населению и имуществу граждан и юридических лиц.	2023-2025
1321	55.249904002 994299 59.707861030 474305	Пихта	21	28	0,566	Дерево, усохшее в предшествующие годы (старый сухой), хвоя отсутствует, мелкие веточки осыпались, кора частично отпала, древесина отработана стволовыми вредителями. Гниль ствола. Дерево находится в непосредственной близости от полосы отвода автодороги г.Златоуст-п.Магнитка. Существует угроза падения всего дерева или его части на дорогу и причинения ущерба населению и имуществу граждан и юридических лиц.	2023-2025
1322	55.249904002 994299 59.707861030 474305	Пихта	23	36	1,004	Дерево, усохшее в предшествующие годы (старый сухой), хвоя отсутствует, мелкие веточки осыпались, кора частично отпала, древесина отработана стволовыми вредителями. Гниль ствола. Дерево находится в непосредственной близости от полосы отвода автодороги г.Златоуст-п.Магнитка. Существует угроза падения всего дерева или его части на дорогу и причинения ущерба населению и имуществу граждан и юридических лиц.	2023-2025
1323	55.249904002 994299 59.707861030 474305	Пихта	20	24	0,388	Дерево, усохшее в предшествующие годы (старый сухой), хвоя отсутствует, мелкие веточки осыпались, кора частично отпала, древесина отработана стволовыми вредителями. Гниль ствола. Дерево находится в непосредственной близости от полосы отвода автодороги г.Златоуст-п.Магнитка. Существует угроза падения всего дерева или его части на дорогу и причинения ущерба населению и имуществу граждан и юридических лиц.	2023-2025
1324	55.249904002 994299	Пихта	14	12	0,061	Дерево, усохшее в предшествующие годы (старый сухой), хвоя отсутствует, мелкие веточки осыпались, кора частично отпала, древесина отработана стволовыми вредителями. Гниль ствола. Дерево находится в непосредственной близости от полосы отвода	2023-2025

	59.707861030 474305					автодороги г.Златоуст-п.Магнитка. Существует угроза падения всего дерева или его части на дорогу и причинения ущерба населению и имуществу граждан и юридических лиц.	
1325	55.249904002 994299 59.707861030 474305	Пихта	17	20	0,243	Дерево, усохшее в предшествующие годы (старый сухой), хвоя отсутствует, мелкие веточки осыпались, кора частично отпала, древесина отработана стволовыми вредителями. Гниль ствола. Дерево находится в непосредственной близости от полосы отвода автодороги г.Златоуст-п.Магнитка. Существует угроза падения всего дерева или его части на дорогу и причинения ущерба населению и имуществу граждан и юридических лиц.	2023-2025
1326	55.249848011 881113 59.707989022 135735	Пихта	20	24	0,388	Дерево, усохшее в предшествующие годы (старый сухой), хвоя отсутствует, мелкие веточки осыпались, кора частично отпала, древесина отработана стволовыми вредителями. Гниль ствола. Дерево находится в непосредственной близости от полосы отвода автодороги г.Златоуст-п.Магнитка. Существует угроза падения всего дерева или его части на дорогу и причинения ущерба населению и имуществу граждан и юридических лиц.	2023-2025
1327	55.249848011 881113 59.707989022 135735	Пихта	17	16	0,134	Дерево, усохшее в предшествующие годы (старый сухой), хвоя отсутствует, мелкие веточки осыпались, кора частично отпала, древесина отработана стволовыми вредителями. Гниль ствола. Дерево находится в непосредственной близости от полосы отвода автодороги г.Златоуст-п.Магнитка. Существует угроза падения всего дерева или его части на дорогу и причинения ущерба населению и имуществу граждан и юридических лиц.	2023-2025
1328	55.249848011 881113 59.707989022 135735	Пихта	21	28	0,566	Дерево, усохшее в предшествующие годы (старый сухой), хвоя отсутствует, мелкие веточки осыпались, кора частично отпала, древесина отработана стволовыми вредителями. Гниль ствола. Дерево находится в непосредственной близости от полосы отвода автодороги г.Златоуст-п.Магнитка. Существует угроза падения всего дерева или его части на дорогу и причинения ущерба населению и имуществу граждан и юридических лиц.	2023-2025
1329	55.249809036 031365 59.708021041 00585	Пихта	16	16	0,134	Дерево, усохшее в предшествующие годы (старый сухой), хвоя отсутствует, мелкие веточки осыпались, кора частично отпала, древесина отработана стволовыми вредителями. Гниль ствола. Дерево находится в непосредственной близости от полосы отвода автодороги г.Златоуст-п.Магнитка. Существует угроза падения всего дерева или его части на дорогу и причинения ущерба населению и имуществу граждан и юридических лиц.	2023-2025
1330	55.249809036 031365	Пихта	17	16	0,134	Дерево, усохшее в предшествующие годы (старый сухой), хвоя отсутствует, мелкие веточки осыпались, кора частично отпала, древесина отработана стволовыми вредителями. Гниль ствола.	2023-2025

	59.708021041 00585					Дерево находится в непосредственной близости от полосы отвода автодороги г.Златоуст-п.Магнитка. Существует угроза падения всего дерева или его части на дорогу и причинения ущерба населению и имуществу граждан и юридических лиц.	
1331	55.249809036 031365 59.708021041 00585	Пихта	13	12	0,061	Дерево, усохшее в предшествующие годы (старый сухой), хвоя отсутствует, мелкие веточки осыпались, кора частично отпала, древесина отработана стволовыми вредителями. Гниль ствола. Дерево находится в непосредственной близости от полосы отвода автодороги г.Златоуст-п.Магнитка. Существует угроза падения всего дерева или его части на дорогу и причинения ущерба населению и имуществу граждан и юридических лиц.	2023-2025
1332	55.249809036 031365 59.708021041 00585	Пихта	14	16	0,134	Дерево, усохшее в предшествующие годы (старый сухой), хвоя отсутствует, мелкие веточки осыпались, кора частично отпала, древесина отработана стволовыми вредителями. Гниль ствола. Дерево находится в непосредственной близости от полосы отвода автодороги г.Златоуст-п.Магнитка. Существует угроза падения всего дерева или его части на дорогу и причинения ущерба населению и имуществу граждан и юридических лиц.	2023-2025
1333	55.249809036 031365 59.708021041 00585	Пихта	14	12	0,061	Дерево, усохшее в предшествующие годы (старый сухой), хвоя отсутствует, мелкие веточки осыпались, кора частично отпала, древесина отработана стволовыми вредителями. Гниль ствола. Дерево находится в непосредственной близости от полосы отвода автодороги г.Златоуст-п.Магнитка. Существует угроза падения всего дерева или его части на дорогу и причинения ущерба населению и имуществу граждан и юридических лиц.	2023-2025
1334	55.249809036 031365 59.708021041 00585	Пихта	17	20	0,243	Дерево, усохшее в предшествующие годы (старый сухой), хвоя отсутствует, мелкие веточки осыпались, кора частично отпала, древесина отработана стволовыми вредителями. Гниль ствола. Дерево находится в непосредственной близости от полосы отвода автодороги г.Златоуст-п.Магнитка. Существует угроза падения всего дерева или его части на дорогу и причинения ущерба населению и имуществу граждан и юридических лиц.	2023-2025
1335	55.249809036 031365 59.708021041 00585	Пихта	20	20	0,243	Дерево, усохшее в предшествующие годы (старый сухой), хвоя отсутствует, мелкие веточки осыпались, кора частично отпала, древесина отработана стволовыми вредителями. Гниль ствола. Дерево находится в непосредственной близости от полосы отвода автодороги г.Златоуст-п.Магнитка. Существует угроза падения всего дерева или его части на дорогу и причинения ущерба населению и имуществу граждан и юридических лиц.	2023-2025

1336	55.249809036 031365 59.708021041 00585	Пихта	19	20	0,243	Дерево, усохшее в предшествующие годы (старый сухостой), хвоя отсутствует, мелкие веточки осыпались, кора частично отпала, древесина отработана стволовыми вредителями. Гниль ствола. Дерево находится в непосредственной близости от полосы отвода автодороги г.Златоуст-п.Магнитка. Существует угроза падения всего дерева или его части на дорогу и причинения ущерба населению и имуществу граждан и юридических лиц.	2023-2025
1337	55.249809036 031365 59.708021041 00585	Пихта	20	24	0,388	Дерево, усохшее в предшествующие годы (старый сухостой), хвоя отсутствует, мелкие веточки осыпались, кора частично отпала, древесина отработана стволовыми вредителями. Гниль ствола. Дерево находится в непосредственной близости от полосы отвода автодороги г.Златоуст-п.Магнитка. Существует угроза падения всего дерева или его части на дорогу и причинения ущерба населению и имуществу граждан и юридических лиц.	2023-2025
1338	55.249545006 081462 59.708384983 241558	Пихта	19	20	0,243	Дерево, усохшее в предшествующие годы (старый сухостой), хвоя отсутствует, мелкие веточки осыпались, кора частично отпала, древесина отработана стволовыми вредителями. Гниль ствола. Дерево находится в непосредственной близости от полосы отвода автодороги г.Златоуст-п.Магнитка. Существует угроза падения всего дерева или его части на дорогу и причинения ущерба населению и имуществу граждан и юридических лиц.	2023-2025
1339	55.249545006 081462 59.708384983 241558	Пихта	14	12	0,061	Дерево, усохшее в предшествующие годы (старый сухостой), хвоя отсутствует, мелкие веточки осыпались, кора частично отпала, древесина отработана стволовыми вредителями. Гниль ствола. Дерево находится в непосредственной близости от полосы отвода автодороги г.Златоуст-п.Магнитка. Существует угроза падения всего дерева или его части на дорогу и причинения ущерба населению и имуществу граждан и юридических лиц.	2023-2025
1340	55.249545006 081462 59.708384983 241558	Пихта	16	16	0,134	Дерево, усохшее в предшествующие годы (старый сухостой), хвоя отсутствует, мелкие веточки осыпались, кора частично отпала, древесина отработана стволовыми вредителями. Гниль ствола. Дерево находится в непосредственной близости от полосы отвода автодороги г.Златоуст-п.Магнитка. Существует угроза падения всего дерева или его части на дорогу и причинения ущерба населению и имуществу граждан и юридических лиц.	2023-2025
1341	55.249545006 081462 59.708384983 241558	Пихта	16	16	0,134	Дерево, усохшее в предшествующие годы (старый сухостой), хвоя отсутствует, мелкие веточки осыпались, кора частично отпала, древесина отработана стволовыми вредителями. Гниль ствола. Дерево находится в непосредственной близости от полосы отвода автодороги г.Златоуст-п.Магнитка. Существует угроза падения	2023-2025

						всего дерева или его части на дорогу и причинения ущерба населению и имуществу граждан и юридических лиц.	
1342	55.249545006 081462 59.708384983 241558	Пихта	20	24	0,388	Дерево, усохшее в предшествующие годы (старый сухой), хвоя отсутствует, мелкие веточки осыпались, кора частично отпала, древесина отработана стволовыми вредителями. Гниль ствола. Дерево находится в непосредственной близости от полосы отвода автодороги г.Златоуст-п.Магнитка. Существует угроза падения всего дерева или его части на дорогу и причинения ущерба населению и имуществу граждан и юридических лиц.	2023-2025
1343	55.249545006 081462 59.708384983 241558	Пихта	13	12	0,061	Дерево, усохшее в предшествующие годы (старый сухой), хвоя отсутствует, мелкие веточки осыпались, кора частично отпала, древесина отработана стволовыми вредителями. Гниль ствола. Дерево находится в непосредственной близости от полосы отвода автодороги г.Златоуст-п.Магнитка. Существует угроза падения всего дерева или его части на дорогу и причинения ущерба населению и имуществу граждан и юридических лиц.	2023-2025
1344	55.249422965 571284 59.708528984 338045	Береза	23	44	1,528	Дерево, усохшее в предшествующие годы (старый сухой), хвоя отсутствует, мелкие веточки осыпались, кора частично отпала, древесина отработана стволовыми вредителями. Гниль ствола. Дерево находится в непосредственной близости от полосы отвода автодороги г.Златоуст-п.Магнитка. Существует угроза падения всего дерева или его части на дорогу и причинения ущерба населению и имуществу граждан и юридических лиц.	2023-2025
1345	55.249422965 571284 59.708528984 338045	Пихта	16	16	0,134	Дерево, усохшее в предшествующие годы (старый сухой), хвоя отсутствует, мелкие веточки осыпались, кора частично отпала, древесина отработана стволовыми вредителями. Гниль ствола. Дерево находится в непосредственной близости от полосы отвода автодороги г.Златоуст-п.Магнитка. Существует угроза падения всего дерева или его части на дорогу и причинения ущерба населению и имуществу граждан и юридических лиц.	2023-2025
1346	55.249344008 043408 59.708734005 689621	Пихта	17	16	0,134	Дерево, усохшее в предшествующие годы (старый сухой), хвоя отсутствует, мелкие веточки осыпались, кора частично отпала, древесина отработана стволовыми вредителями. Гниль ствола. Дерево находится в непосредственной близости от полосы отвода автодороги г.Златоуст-п.Магнитка. Существует угроза падения всего дерева или его части на дорогу и причинения ущерба населению и имуществу граждан и юридических лиц.	2023-2025
1347	55.249344008 043408	Пихта	16	16	0,134	Дерево, усохшее в предшествующие годы (старый сухой), хвоя отсутствует, мелкие веточки осыпались, кора частично отпала, древесина отработана стволовыми вредителями. Гниль ствола. Дерево находится в непосредственной близости от полосы отвода	2023-2025

	59.708734005 689621					автодороги г.Златоуст-п.Магнитка. Существует угроза падения всего дерева или его части на дорогу и причинения ущерба населению и имуществу граждан и юридических лиц.	
1348	55.249344008 043408 59.708734005 689621	Пихта	19	20	0,243	Дерево, усохшее в предшествующие годы (старый сухой), хвоя отсутствует, мелкие веточки осыпались, кора частично отпала, древесина обработана стволовыми вредителями. Гниль ствола. Дерево находится в непосредственной близости от полосы отвода автодороги г.Златоуст-п.Магнитка. Существует угроза падения всего дерева или его части на дорогу и причинения ущерба населению и имуществу граждан и юридических лиц.	2023-2025
1349	55.249181985 855103 59.709013039 246202	Пихта	14	16	0,134	Дерево, усохшее в предшествующие годы (старый сухой), хвоя отсутствует, мелкие веточки осыпались, кора частично отпала, древесина обработана стволовыми вредителями. Гниль ствола. Дерево находится в непосредственной близости от полосы отвода автодороги г.Златоуст-п.Магнитка. Существует угроза падения всего дерева или его части на дорогу и причинения ущерба населению и имуществу граждан и юридических лиц.	2023-2025
1350	55.249181985 855103 59.709013039 246202	Пихта	16	16	0,134	Дерево, усохшее в предшествующие годы (старый сухой), хвоя отсутствует, мелкие веточки осыпались, кора частично отпала, древесина обработана стволовыми вредителями. Гниль ствола. Дерево находится в непосредственной близости от полосы отвода автодороги г.Златоуст-п.Магнитка. Существует угроза падения всего дерева или его части на дорогу и причинения ущерба населению и имуществу граждан и юридических лиц.	2023-2025
1351	55.249181985 855103 59.709013039 246202	Пихта	20	20	0,243	Дерево, усохшее в предшествующие годы (старый сухой), хвоя отсутствует, мелкие веточки осыпались, кора частично отпала, древесина обработана стволовыми вредителями. Гниль ствола. Дерево находится в непосредственной близости от полосы отвода автодороги г.Златоуст-п.Магнитка. Существует угроза падения всего дерева или его части на дорогу и причинения ущерба населению и имуществу граждан и юридических лиц.	2023-2025
1352	55.249181985 855103 59.709013039 246202	Пихта	14	16	0,134	Дерево, усохшее в предшествующие годы (старый сухой), хвоя отсутствует, мелкие веточки осыпались, кора частично отпала, древесина обработана стволовыми вредителями. Гниль ствола. Дерево находится в непосредственной близости от полосы отвода автодороги г.Златоуст-п.Магнитка. Существует угроза падения всего дерева или его части на дорогу и причинения ущерба населению и имуществу граждан и юридических лиц.	2023-2025
1353	55.249181985 855103	Пихта	13	12	0,061	Дерево, усохшее в предшествующие годы (старый сухой), хвоя отсутствует, мелкие веточки осыпались, кора частично отпала, древесина обработана стволовыми вредителями. Гниль ствола.	2023-2025

	59.709013039 246202					Дерево находится в непосредственной близости от полосы отвода автодороги г.Златоуст-п.Магнитка. Существует угроза падения всего дерева или его части на дорогу и причинения ущерба населению и имуществу граждан и юридических лиц.	
1354	55.249181985 855103 59.709013039 246202	Пихта	20	24	0,388	Дерево, усохшее в предшествующие годы (старый сухой), хвоя отсутствует, мелкие веточки осыпались, кора частично отпала, древесина отработана стволовыми вредителями. Гниль ствола. Дерево находится в непосредственной близости от полосы отвода автодороги г.Златоуст-п.Магнитка. Существует угроза падения всего дерева или его части на дорогу и причинения ущерба населению и имуществу граждан и юридических лиц.	2023-2025
1355	55.249181985 855103 59.709013039 246202	Пихта	22	28	0,566	Дерево, усохшее в предшествующие годы (старый сухой), хвоя отсутствует, мелкие веточки осыпались, кора частично отпала, древесина отработана стволовыми вредителями. Гниль ствола. Дерево находится в непосредственной близости от полосы отвода автодороги г.Златоуст-п.Магнитка. Существует угроза падения всего дерева или его части на дорогу и причинения ущерба населению и имуществу граждан и юридических лиц.	2023-2025
1356	55.249181985 855103 59.709013039 246202	Пихта	19	20	0,243	Дерево, усохшее в предшествующие годы (старый сухой), хвоя отсутствует, мелкие веточки осыпались, кора частично отпала, древесина отработана стволовыми вредителями. Гниль ствола. Дерево находится в непосредственной близости от полосы отвода автодороги г.Златоуст-п.Магнитка. Существует угроза падения всего дерева или его части на дорогу и причинения ущерба населению и имуществу граждан и юридических лиц.	2023-2025
1357	55.249181985 855103 59.709013039 246202	Пихта	22	32	0,773	Дерево, усохшее в предшествующие годы (старый сухой), хвоя отсутствует, мелкие веточки осыпались, кора частично отпала, древесина отработана стволовыми вредителями. Гниль ствола. Дерево находится в непосредственной близости от полосы отвода автодороги г.Златоуст-п.Магнитка. Существует угроза падения всего дерева или его части на дорогу и причинения ущерба населению и имуществу граждан и юридических лиц.	2023-2025
1358	55.249181985 855103 59.709013039 246202	Пихта	16	16	0,134	Дерево, усохшее в предшествующие годы (старый сухой), хвоя отсутствует, мелкие веточки осыпались, кора частично отпала, древесина отработана стволовыми вредителями. Гниль ствола. Дерево находится в непосредственной близости от полосы отвода автодороги г.Златоуст-п.Магнитка. Существует угроза падения всего дерева или его части на дорогу и причинения ущерба населению и имуществу граждан и юридических лиц.	2023-2025

1359	55.249181985 855103 59.709013039 246202	Пихта	17	16	0,134	Дерево, усохшее в предшествующие годы (старый сухостой), хвоя отсутствует, мелкие веточки осыпались, кора частично отпала, древесина отработана стволовыми вредителями. Гниль ствола. Дерево находится в непосредственной близости от полосы отвода автодороги г.Златоуст-п.Магнитка. Существует угроза падения всего дерева или его части на дорогу и причинения ущерба населению и имуществу граждан и юридических лиц.	2023-2025
1360	55.249181985 855103 59.709013039 246202	Пихта	13	12	0,061	Дерево, усохшее в предшествующие годы (старый сухостой), хвоя отсутствует, мелкие веточки осыпались, кора частично отпала, древесина отработана стволовыми вредителями. Гниль ствола. Дерево находится в непосредственной близости от полосы отвода автодороги г.Златоуст-п.Магнитка. Существует угроза падения всего дерева или его части на дорогу и причинения ущерба населению и имуществу граждан и юридических лиц.	2023-2025
1361	55.249181985 855103 59.709013039 246202	Пихта	14	16	0,134	Дерево, усохшее в предшествующие годы (старый сухостой), хвоя отсутствует, мелкие веточки осыпались, кора частично отпала, древесина отработана стволовыми вредителями. Гниль ствола. Дерево находится в непосредственной близости от полосы отвода автодороги г.Златоуст-п.Магнитка. Существует угроза падения всего дерева или его части на дорогу и причинения ущерба населению и имуществу граждан и юридических лиц.	2023-2025
1362	55.249181985 855103 59.709013039 246202	Пихта	13	12	0,061	Дерево, усохшее в предшествующие годы (старый сухостой), хвоя отсутствует, мелкие веточки осыпались, кора частично отпала, древесина отработана стволовыми вредителями. Гниль ствола. Дерево находится в непосредственной близости от полосы отвода автодороги г.Златоуст-п.Магнитка. Существует угроза падения всего дерева или его части на дорогу и причинения ущерба населению и имуществу граждан и юридических лиц.	2023-2025
Квартал 69 выдел 39							
1363	55.249010995 030403 59.709324007 853866	Пихта	14	12	0,061	Дерево, усохшее в предшествующие годы (старый сухостой), хвоя отсутствует, мелкие веточки осыпались, кора частично отпала, древесина отработана стволовыми вредителями. Гниль ствола. Дерево находится в непосредственной близости от полосы отвода автодороги г.Златоуст-п.Магнитка. Существует угроза падения всего дерева или его части на дорогу и причинения ущерба населению и имуществу граждан и юридических лиц.	2023-2025
1364	55.249010995 030403	Пихта	16	16	0,134	Дерево, усохшее в предшествующие годы (старый сухостой), хвоя отсутствует, мелкие веточки осыпались, кора частично отпала, древесина отработана стволовыми вредителями. Гниль ствола. Дерево находится в непосредственной близости от полосы отвода	2023-2025

	59.709324007 853866					автодороги г.Златоуст-п.Магнитка. Существует угроза падения всего дерева или его части на дорогу и причинения ущерба населению и имуществу граждан и юридических лиц.	
1365	55.249010995 030403 59.709324007 853866	Пихта	16	16	0,134	Дерево, усохшее в предшествующие годы (старый сухой), хвоя отсутствует, мелкие веточки осыпались, кора частично отпала, древесина отработана стволовыми вредителями. Гниль ствола. Дерево находится в непосредственной близости от полосы отвода автодороги г.Златоуст-п.Магнитка. Существует угроза падения всего дерева или его части на дорогу и причинения ущерба населению и имуществу граждан и юридических лиц.	2023-2025
1366	55.249010995 030403 59.709324007 853866	Пихта	13	12	0,061	Дерево, усохшее в предшествующие годы (старый сухой), хвоя отсутствует, мелкие веточки осыпались, кора частично отпала, древесина отработана стволовыми вредителями. Гниль ствола. Дерево находится в непосредственной близости от полосы отвода автодороги г.Златоуст-п.Магнитка. Существует угроза падения всего дерева или его части на дорогу и причинения ущерба населению и имуществу граждан и юридических лиц.	2023-2025
1367	55.249010995 030403 59.709324007 853866	Пихта	13	12	0,061	Дерево, усохшее в предшествующие годы (старый сухой), хвоя отсутствует, мелкие веточки осыпались, кора частично отпала, древесина отработана стволовыми вредителями. Гниль ствола. Дерево находится в непосредственной близости от полосы отвода автодороги г.Златоуст-п.Магнитка. Существует угроза падения всего дерева или его части на дорогу и причинения ущерба населению и имуществу граждан и юридических лиц.	2023-2025
1368	55.249010995 030403 59.709324007 853866	Пихта	13	12	0,061	Дерево, усохшее в предшествующие годы (старый сухой), хвоя отсутствует, мелкие веточки осыпались, кора частично отпала, древесина отработана стволовыми вредителями. Гниль ствола. Дерево находится в непосредственной близости от полосы отвода автодороги г.Златоуст-п.Магнитка. Существует угроза падения всего дерева или его части на дорогу и причинения ущерба населению и имуществу граждан и юридических лиц.	2023-2025
1369	55.248670019 209385 59.710063962 265849	Пихта	23	36	1,004	Дерево, усохшее в предшествующие годы (старый сухой), хвоя отсутствует, мелкие веточки осыпались, кора частично отпала, древесина отработана стволовыми вредителями. Гниль ствола. Дерево находится в непосредственной близости от полосы отвода автодороги г.Златоуст-п.Магнитка. Существует угроза падения всего дерева или его части на дорогу и причинения ущерба населению и имуществу граждан и юридических лиц.	2023-2025
1370	55.248670019 209385	Пихта	19	20	0,243	Дерево, усохшее в предшествующие годы (старый сухой), хвоя отсутствует, мелкие веточки осыпались, кора частично отпала, древесина отработана стволовыми вредителями. Гниль ствола.	2023-2025

	59.710063962 265849					Дерево находится в непосредственной близости от полосы отвода автодороги г.Златоуст-п.Магнитка. Существует угроза падения всего дерева или его части на дорогу и причинения ущерба населению и имуществу граждан и юридических лиц.	
1371	55.248670019 209385 59.710063962 265849	Пихта	13	12	0,061	Дерево, усохшее в предшествующие годы (старый сухой), хвоя отсутствует, мелкие веточки осыпались, кора частично отпала, древесина отработана стволовыми вредителями. Гниль ствола. Дерево находится в непосредственной близости от полосы отвода автодороги г.Златоуст-п.Магнитка. Существует угроза падения всего дерева или его части на дорогу и причинения ущерба населению и имуществу граждан и юридических лиц.	2023-2025
1372	55.248608998 954296 59.710178961 977363	Пихта	13	12	0,061	Дерево, усохшее в предшествующие годы (старый сухой), хвоя отсутствует, мелкие веточки осыпались, кора частично отпала, древесина отработана стволовыми вредителями. Гниль ствола. Дерево находится в непосредственной близости от полосы отвода автодороги г.Златоуст-п.Магнитка. Существует угроза падения всего дерева или его части на дорогу и причинения ущерба населению и имуществу граждан и юридических лиц.	2023-2025
1373	55.248608998 954296 59.710178961 977363	Пихта	13	12	0,061	Дерево, усохшее в предшествующие годы (старый сухой), хвоя отсутствует, мелкие веточки осыпались, кора частично отпала, древесина отработана стволовыми вредителями. Гниль ствола. Дерево находится в непосредственной близости от полосы отвода автодороги г.Златоуст-п.Магнитка. Существует угроза падения всего дерева или его части на дорогу и причинения ущерба населению и имуществу граждан и юридических лиц.	2023-2025
1374	55.248608998 954296 59.710178961 977363	Пихта	13	12	0,061	Дерево, усохшее в предшествующие годы (старый сухой), хвоя отсутствует, мелкие веточки осыпались, кора частично отпала, древесина отработана стволовыми вредителями. Гниль ствола. Дерево находится в непосредственной близости от полосы отвода автодороги г.Златоуст-п.Магнитка. Существует угроза падения всего дерева или его части на дорогу и причинения ущерба населению и имуществу граждан и юридических лиц.	2023-2025
1375	55.248608998 954296 59.710178961 977363	Пихта	16	16	0,134	Дерево, усохшее в предшествующие годы (старый сухой), хвоя отсутствует, мелкие веточки осыпались, кора частично отпала, древесина отработана стволовыми вредителями. Гниль ствола. Дерево находится в непосредственной близости от полосы отвода автодороги г.Златоуст-п.Магнитка. Существует угроза падения всего дерева или его части на дорогу и причинения ущерба населению и имуществу граждан и юридических лиц.	2023-2025

1376	55.248475978 150964 59.710409967 22877	Пихта	19	20	0,243	Дерево, усохшее в предшествующие годы (старый сухостой), хвоя отсутствует, мелкие веточки осыпались, кора частично отпала, древесина отработана стволовыми вредителями. Гниль ствола. Дерево находится в непосредственной близости от полосы отвода автодороги г.Златоуст-п.Магнитка. Существует угроза падения всего дерева или его части на дорогу и причинения ущерба населению и имуществу граждан и юридических лиц.	2023-2025
1377	55.248475978 150964 59.710409967 22877	Пихта	19	20	0,243	Дерево, усохшее в предшествующие годы (старый сухостой), хвоя отсутствует, мелкие веточки осыпались, кора частично отпала, древесина отработана стволовыми вредителями. Гниль ствола. Дерево находится в непосредственной близости от полосы отвода автодороги г.Златоуст-п.Магнитка. Существует угроза падения всего дерева или его части на дорогу и причинения ущерба населению и имуществу граждан и юридических лиц.	2023-2025
1378	55.248425016 179681 59.710638960 823417	Пихта	19	20	0,243	Дерево, усохшее в предшествующие годы (старый сухостой), хвоя отсутствует, мелкие веточки осыпались, кора частично отпала, древесина отработана стволовыми вредителями. Гниль ствола. Дерево находится в непосредственной близости от полосы отвода автодороги г.Златоуст-п.Магнитка. Существует угроза падения всего дерева или его части на дорогу и причинения ущерба населению и имуществу граждан и юридических лиц.	2023-2025
1379	55.248425016 179681 59.710638960 823417	Пихта	17	16	0,134	Дерево, усохшее в предшествующие годы (старый сухостой), хвоя отсутствует, мелкие веточки осыпались, кора частично отпала, древесина отработана стволовыми вредителями. Гниль ствола. Дерево находится в непосредственной близости от полосы отвода автодороги г.Златоуст-п.Магнитка. Существует угроза падения всего дерева или его части на дорогу и причинения ущерба населению и имуществу граждан и юридических лиц.	2023-2025
1380	55.248425016 179681 59.710638960 823417	Пихта	19	20	0,243	Дерево, усохшее в предшествующие годы (старый сухостой), хвоя отсутствует, мелкие веточки осыпались, кора частично отпала, древесина отработана стволовыми вредителями. Гниль ствола. Дерево находится в непосредственной близости от полосы отвода автодороги г.Златоуст-п.Магнитка. Существует угроза падения всего дерева или его части на дорогу и причинения ущерба населению и имуществу граждан и юридических лиц.	2023-2025
1381	55.248425016 179681 59.710638960 823417	Пихта	19	20	0,243	Дерево, усохшее в предшествующие годы (старый сухостой), хвоя отсутствует, мелкие веточки осыпались, кора частично отпала, древесина отработана стволовыми вредителями. Гниль ствола. Дерево находится в непосредственной близости от полосы отвода автодороги г.Златоуст-п.Магнитка. Существует угроза падения	2023-2025

						всего дерева или его части на дорогу и причинения ущерба населению и имуществу граждан и юридических лиц.	
1382	55.248425016 179681 59.710638960 823417	Пихта	14	16	0,134	Дерево, усохшее в предшествующие годы (старый сухой), хвоя отсутствует, мелкие веточки осыпались, кора частично отпала, древесина отработана стволовыми вредителями. Гниль ствола. Дерево находится в непосредственной близости от полосы отвода автодороги г.Златоуст-п.Магнитка. Существует угроза падения всего дерева или его части на дорогу и причинения ущерба населению и имуществу граждан и юридических лиц.	2023-2025
1383	55.248425016 179681 59.710638960 823417	Пихта	19	20	0,243	Дерево, усохшее в предшествующие годы (старый сухой), хвоя отсутствует, мелкие веточки осыпались, кора частично отпала, древесина отработана стволовыми вредителями. Гниль ствола. Дерево находится в непосредственной близости от полосы отвода автодороги г.Златоуст-п.Магнитка. Существует угроза падения всего дерева или его части на дорогу и причинения ущерба населению и имуществу граждан и юридических лиц.	2023-2025
1384	55.248362990 096211 59.710769969 969988	Пихта	13	12	0,061	Дерево, усохшее в предшествующие годы (старый сухой), хвоя отсутствует, мелкие веточки осыпались, кора частично отпала, древесина отработана стволовыми вредителями. Гниль ствола. Дерево находится в непосредственной близости от полосы отвода автодороги г.Златоуст-п.Магнитка. Существует угроза падения всего дерева или его части на дорогу и причинения ущерба населению и имуществу граждан и юридических лиц.	2023-2025
1385	55.248362990 096211 59.710769969 969988	Пихта	14	12	0,061	Дерево, усохшее в предшествующие годы (старый сухой), хвоя отсутствует, мелкие веточки осыпались, кора частично отпала, древесина отработана стволовыми вредителями. Гниль ствола. Дерево находится в непосредственной близости от полосы отвода автодороги г.Златоуст-п.Магнитка. Существует угроза падения всего дерева или его части на дорогу и причинения ущерба населению и имуществу граждан и юридических лиц.	2023-2025
1386	55.248362990 096211 59.710769969 969988	Пихта	13	12	0,061	Дерево, усохшее в предшествующие годы (старый сухой), хвоя отсутствует, мелкие веточки осыпались, кора частично отпала, древесина отработана стволовыми вредителями. Гниль ствола. Дерево находится в непосредственной близости от полосы отвода автодороги г.Златоуст-п.Магнитка. Существует угроза падения всего дерева или его части на дорогу и причинения ущерба населению и имуществу граждан и юридических лиц.	2023-2025
1387	55.248362990 096211	Пихта	19	20	0,243	Дерево, усохшее в предшествующие годы (старый сухой), хвоя отсутствует, мелкие веточки осыпались, кора частично отпала, древесина отработана стволовыми вредителями. Гниль ствола. Дерево находится в непосредственной близости от полосы отвода	2023-2025

	59.710769969 969988					автодороги г.Златоуст-п.Магнитка. Существует угроза падения всего дерева или его части на дорогу и причинения ущерба населению и имуществу граждан и юридических лиц.	
1388	55.248362990 096211 59.710769969 969988	Пихта	19	20	0,243	Дерево, усохшее в предшествующие годы (старый сухостой), хвоя отсутствует, мелкие веточки осыпались, кора частично отпала, древесина отработана стволовыми вредителями. Гниль ствола. Дерево находится в непосредственной близости от полосы отвода автодороги г.Златоуст-п.Магнитка. Существует угроза падения всего дерева или его части на дорогу и причинения ущерба населению и имуществу граждан и юридических лиц.	2023-2025
Квартал 86 выдел 10							
1389	55.247750021 517277 59.712455989 792943	Пихта	9	12	0,061	Дерево, усохшее в предшествующие годы (старый сухостой), хвоя отсутствует, мелкие веточки осыпались, кора частично отпала, древесина отработана стволовыми вредителями. Гниль ствола. Дерево находится в непосредственной близости от полосы отвода автодороги г.Златоуст-п.Магнитка. Существует угроза падения всего дерева или его части на дорогу и причинения ущерба населению и имуществу граждан и юридических лиц.	2023-2025
1390	55.247644996 270537 59.712600996 717811	Пихта	16	16	0,134	Дерево, усохшее в предшествующие годы (старый сухостой), хвоя отсутствует, мелкие веточки осыпались, кора частично отпала, древесина отработана стволовыми вредителями. Гниль ствола. Дерево находится в непосредственной близости от полосы отвода автодороги г.Златоуст-п.Магнитка. Существует угроза падения всего дерева или его части на дорогу и причинения ущерба населению и имуществу граждан и юридических лиц.	2023-2025
1391	55.247644996 270537 59.712600996 717811	Пихта	19	20	0,243	Дерево, усохшее в предшествующие годы (старый сухостой), хвоя отсутствует, мелкие веточки осыпались, кора частично отпала, древесина отработана стволовыми вредителями. Гниль ствола. Дерево находится в непосредственной близости от полосы отвода автодороги г.Златоуст-п.Магнитка. Существует угроза падения всего дерева или его части на дорогу и причинения ущерба населению и имуществу граждан и юридических лиц.	2023-2025
1392	55.247644996 270537 59.712600996 717811	Пихта	13	12	0,061	Дерево, усохшее в предшествующие годы (старый сухостой), хвоя отсутствует, мелкие веточки осыпались, кора частично отпала, древесина отработана стволовыми вредителями. Гниль ствола. Дерево находится в непосредственной близости от полосы отвода автодороги г.Златоуст-п.Магнитка. Существует угроза падения всего дерева или его части на дорогу и причинения ущерба населению и имуществу граждан и юридических лиц.	2023-2025

1393	55.247641978 785396 59.712734017 521143	Пихта	17	16	0,134	Дерево, усохшее в предшествующие годы (старый сухостой), хвоя отсутствует, мелкие веточки осыпались, кора частично отпала, древесина отработана стволовыми вредителями. Гниль ствола. Дерево находится в непосредственной близости от полосы отвода автодороги г.Златоуст-п.Магнитка. Существует угроза падения всего дерева или его части на дорогу и причинения ущерба населению и имуществу граждан и юридических лиц.	2023-2025
1394	55.247557992 115617 59.713091002 777219	Пихта	23	36	1,004	Дерево, усохшее в предшествующие годы (старый сухостой), хвоя отсутствует, мелкие веточки осыпались, кора частично отпала, древесина отработана стволовыми вредителями. Гниль ствола. Дерево находится в непосредственной близости от полосы отвода автодороги г.Златоуст-п.Магнитка. Существует угроза падения всего дерева или его части на дорогу и причинения ущерба населению и имуществу граждан и юридических лиц.	2023-2025
1395	55.247557992 115617 59.713091002 777219	Пихта	16	16	0,134	Дерево, усохшее в предшествующие годы (старый сухостой), хвоя отсутствует, мелкие веточки осыпались, кора частично отпала, древесина отработана стволовыми вредителями. Гниль ствола. Дерево находится в непосредственной близости от полосы отвода автодороги г.Златоуст-п.Магнитка. Существует угроза падения всего дерева или его части на дорогу и причинения ущерба населению и имуществу граждан и юридических лиц.	2023-2025
1396	55.247557992 115617 59.713091002 777219	Пихта	13	12	0,061	Дерево, усохшее в предшествующие годы (старый сухостой), хвоя отсутствует, мелкие веточки осыпались, кора частично отпала, древесина отработана стволовыми вредителями. Гниль ствола. Дерево находится в непосредственной близости от полосы отвода автодороги г.Златоуст-п.Магнитка. Существует угроза падения всего дерева или его части на дорогу и причинения ущерба населению и имуществу граждан и юридических лиц.	2023-2025
1397	55.247557992 115617 59.713091002 777219	Пихта	20	24	0,388	Дерево, усохшее в предшествующие годы (старый сухостой), хвоя отсутствует, мелкие веточки осыпались, кора частично отпала, древесина отработана стволовыми вредителями. Гниль ствола. Дерево находится в непосредственной близости от полосы отвода автодороги г.Златоуст-п.Магнитка. Существует угроза падения всего дерева или его части на дорогу и причинения ущерба населению и имуществу граждан и юридических лиц.	2023-2025
1398	55.247522033 751011 59.713331982 493401	Пихта	23	32	0,773	Дерево, усохшее в предшествующие годы (старый сухостой), хвоя отсутствует, мелкие веточки осыпались, кора частично отпала, древесина отработана стволовыми вредителями. Гниль ствола. Дерево находится в непосредственной близости от полосы отвода автодороги г.Златоуст-п.Магнитка. Существует угроза падения	2023-2025

						всего дерева или его части на дорогу и причинения ущерба населению и имуществу граждан и юридических лиц.	
1399	55.247522033 751011 59.713331982 493401	Пихта	23	40	1,250	Дерево, усохшее в предшествующие годы (старый сухой), хвоя отсутствует, мелкие веточки осыпались, кора частично отпала, древесина отработана стволовыми вредителями. Гниль ствола. Дерево находится в непосредственной близости от полосы отвода автодороги г.Златоуст-п.Магнитка. Существует угроза падения всего дерева или его части на дорогу и причинения ущерба населению и имуществу граждан и юридических лиц.	2023-2025
1400	55.247414996 84751 59.713597018 271685	Пихта	22	32	0,773	Дерево, усохшее в предшествующие годы (старый сухой), хвоя отсутствует, мелкие веточки осыпались, кора частично отпала, древесина отработана стволовыми вредителями. Гниль ствола. Дерево находится в непосредственной близости от полосы отвода автодороги г.Златоуст-п.Магнитка. Существует угроза падения всего дерева или его части на дорогу и причинения ущерба населению и имуществу граждан и юридических лиц.	2023-2025
1401	55.247414996 84751 59.713597018 271685	Пихта	22	28	0,566	Дерево, усохшее в предшествующие годы (старый сухой), хвоя отсутствует, мелкие веточки осыпались, кора частично отпала, древесина отработана стволовыми вредителями. Гниль ствола. Дерево находится в непосредственной близости от полосы отвода автодороги г.Златоуст-п.Магнитка. Существует угроза падения всего дерева или его части на дорогу и причинения ущерба населению и имуществу граждан и юридических лиц.	2023-2025
1402	55.247414996 84751 59.713597018 271685	Пихта	23	36	1,004	Дерево, усохшее в предшествующие годы (старый сухой), хвоя отсутствует, мелкие веточки осыпались, кора частично отпала, древесина отработана стволовыми вредителями. Гниль ствола. Дерево находится в непосредственной близости от полосы отвода автодороги г.Златоуст-п.Магнитка. Существует угроза падения всего дерева или его части на дорогу и причинения ущерба населению и имуществу граждан и юридических лиц.	2023-2025
1403	55.247414996 84751 59.713597018 271685	Пихта	20	24	0,388	Дерево, усохшее в предшествующие годы (старый сухой), хвоя отсутствует, мелкие веточки осыпались, кора частично отпала, древесина отработана стволовыми вредителями. Гниль ствола. Дерево находится в непосредственной близости от полосы отвода автодороги г.Златоуст-п.Магнитка. Существует угроза падения всего дерева или его части на дорогу и причинения ущерба населению и имуществу граждан и юридических лиц.	2023-2025
1404	55.247409967 705607	Пихта	23	40	1,250	Дерево, усохшее в предшествующие годы (старый сухой), хвоя отсутствует, мелкие веточки осыпались, кора частично отпала, древесина отработана стволовыми вредителями. Гниль ствола. Дерево находится в непосредственной близости от полосы отвода	2023-2025

	59.713793992 996216					автодороги г.Златоуст-п.Магнитка. Существует угроза падения всего дерева или его части на дорогу и причинения ущерба населению и имуществу граждан и юридических лиц.	
1405	55.247409967 705607 59.713793992 996216	Пихта	22	32	0,773	Дерево, усохшее в предшествующие годы (старый сухой), хвоя отсутствует, мелкие веточки осыпались, кора частично отпала, древесина отработана стволовыми вредителями. Гниль ствола. Дерево находится в непосредственной близости от полосы отвода автодороги г.Златоуст-п.Магнитка. Существует угроза падения всего дерева или его части на дорогу и причинения ущерба населению и имуществу граждан и юридических лиц.	2023-2025
1406	55.247409967 705607 59.713793992 996216	Пихта	23	40	1,250	Дерево, усохшее в предшествующие годы (старый сухой), хвоя отсутствует, мелкие веточки осыпались, кора частично отпала, древесина отработана стволовыми вредителями. Гниль ствола. Дерево находится в непосредственной близости от полосы отвода автодороги г.Златоуст-п.Магнитка. Существует угроза падения всего дерева или его части на дорогу и причинения ущерба населению и имуществу граждан и юридических лиц.	2023-2025
1407	55.247403010 725975 59.713912010 192871	Пихта	20	24	0,388	Дерево, усохшее в предшествующие годы (старый сухой), хвоя отсутствует, мелкие веточки осыпались, кора частично отпала, древесина отработана стволовыми вредителями. Гниль ствола. Дерево находится в непосредственной близости от полосы отвода автодороги г.Златоуст-п.Магнитка. Существует угроза падения всего дерева или его части на дорогу и причинения ущерба населению и имуществу граждан и юридических лиц.	2023-2025
1408	55.247403010 725975 59.713912010 192871	Пихта	19	20	0,243	Дерево, усохшее в предшествующие годы (старый сухой), хвоя отсутствует, мелкие веточки осыпались, кора частично отпала, древесина отработана стволовыми вредителями. Гниль ствола. Дерево находится в непосредственной близости от полосы отвода автодороги г.Златоуст-п.Магнитка. Существует угроза падения всего дерева или его части на дорогу и причинения ущерба населению и имуществу граждан и юридических лиц.	2023-2025
1409	55.247403010 725975 59.713912010 192871	Пихта	20	24	0,388	Дерево, усохшее в предшествующие годы (старый сухой), хвоя отсутствует, мелкие веточки осыпались, кора частично отпала, древесина отработана стволовыми вредителями. Гниль ствола. Дерево находится в непосредственной близости от полосы отвода автодороги г.Златоуст-п.Магнитка. Существует угроза падения всего дерева или его части на дорогу и причинения ущерба населению и имуществу граждан и юридических лиц.	2023-2025
1410	55.247403010 725975	Пихта	17	16	0,134	Дерево, усохшее в предшествующие годы (старый сухой), хвоя отсутствует, мелкие веточки осыпались, кора частично отпала, древесина отработана стволовыми вредителями. Гниль ствола.	2023-2025

	59.713912010 192871					Дерево находится в непосредственной близости от полосы отвода автодороги г.Златоуст-п.Магнитка. Существует угроза падения всего дерева или его части на дорогу и причинения ущерба населению и имуществу граждан и юридических лиц.	
1411	55.247260015 457869 59.714318029 5825	Пихта	20	24	0,388	Дерево, усохшее в предшествующие годы (старый сухой), хвоя отсутствует, мелкие веточки осыпались, кора частично отпала, древесина отработана стволовыми вредителями. Гниль ствола. Дерево находится в непосредственной близости от полосы отвода автодороги г.Златоуст-п.Магнитка. Существует угроза падения всего дерева или его части на дорогу и причинения ущерба населению и имуществу граждан и юридических лиц.	2023-2025
1412	55.247260015 457869 59.714318029 5825	Пихта	13	12	0,061	Дерево, усохшее в предшествующие годы (старый сухой), хвоя отсутствует, мелкие веточки осыпались, кора частично отпала, древесина отработана стволовыми вредителями. Гниль ствола. Дерево находится в непосредственной близости от полосы отвода автодороги г.Златоуст-п.Магнитка. Существует угроза падения всего дерева или его части на дорогу и причинения ущерба населению и имуществу граждан и юридических лиц.	2023-2025
1413	55.247260015 457869 59.714318029 5825	Пихта	16	16	0,134	Дерево, усохшее в предшествующие годы (старый сухой), хвоя отсутствует, мелкие веточки осыпались, кора частично отпала, древесина отработана стволовыми вредителями. Гниль ствола. Дерево находится в непосредственной близости от полосы отвода автодороги г.Златоуст-п.Магнитка. Существует угроза падения всего дерева или его части на дорогу и причинения ущерба населению и имуществу граждан и юридических лиц.	2023-2025
1414	55.247260015 457869 59.714318029 5825	Пихта	14	16	0,134	Дерево, усохшее в предшествующие годы (старый сухой), хвоя отсутствует, мелкие веточки осыпались, кора частично отпала, древесина отработана стволовыми вредителями. Гниль ствола. Дерево находится в непосредственной близости от полосы отвода автодороги г.Златоуст-п.Магнитка. Существует угроза падения всего дерева или его части на дорогу и причинения ущерба населению и имуществу граждан и юридических лиц.	2023-2025
1415	55.247260015 457869 59.714318029 5825	Пихта	14	12	0,061	Дерево, усохшее в предшествующие годы (старый сухой), хвоя отсутствует, мелкие веточки осыпались, кора частично отпала, древесина отработана стволовыми вредителями. Гниль ствола. Дерево находится в непосредственной близости от полосы отвода автодороги г.Златоуст-п.Магнитка. Существует угроза падения всего дерева или его части на дорогу и причинения ущерба населению и имуществу граждан и юридических лиц.	2023-2025

1416	55.247260015 457869 59.714318029 5825	Пихта	22	32	0,773	Дерево, усохшее в предшествующие годы (старый сухостой), хвоя отсутствует, мелкие веточки осыпались, кора частично отпала, древесина отработана стволовыми вредителями. Гниль ствола. Дерево находится в непосредственной близости от полосы отвода автодороги г.Златоуст-п.Магнитка. Существует угроза падения всего дерева или его части на дорогу и причинения ущерба населению и имуществу граждан и юридических лиц.	2023-2025
1417	55.247260015 457869 59.714318029 5825	Пихта	19	20	0,243	Дерево, усохшее в предшествующие годы (старый сухостой), хвоя отсутствует, мелкие веточки осыпались, кора частично отпала, древесина отработана стволовыми вредителями. Гниль ствола. Дерево находится в непосредственной близости от полосы отвода автодороги г.Златоуст-п.Магнитка. Существует угроза падения всего дерева или его части на дорогу и причинения ущерба населению и имуществу граждан и юридических лиц.	2023-2025
1418	55.247260015 457869 59.714318029 5825	Пихта	17	16	0,134	Дерево, усохшее в предшествующие годы (старый сухостой), хвоя отсутствует, мелкие веточки осыпались, кора частично отпала, древесина отработана стволовыми вредителями. Гниль ствола. Дерево находится в непосредственной близости от полосы отвода автодороги г.Златоуст-п.Магнитка. Существует угроза падения всего дерева или его части на дорогу и причинения ущерба населению и имуществу граждан и юридических лиц.	2023-2025
1419	55.247260015 457869 59.714318029 5825	Пихта	16	16	0,134	Дерево, усохшее в предшествующие годы (старый сухостой), хвоя отсутствует, мелкие веточки осыпались, кора частично отпала, древесина отработана стволовыми вредителями. Гниль ствола. Дерево находится в непосредственной близости от полосы отвода автодороги г.Златоуст-п.Магнитка. Существует угроза падения всего дерева или его части на дорогу и причинения ущерба населению и имуществу граждан и юридических лиц.	2023-2025
1420	55.247260015 457869 59.714318029 5825	Пихта	20	24	0,388	Дерево, усохшее в предшествующие годы (старый сухостой), хвоя отсутствует, мелкие веточки осыпались, кора частично отпала, древесина отработана стволовыми вредителями. Гниль ствола. Дерево находится в непосредственной близости от полосы отвода автодороги г.Златоуст-п.Магнитка. Существует угроза падения всего дерева или его части на дорогу и причинения ущерба населению и имуществу граждан и юридических лиц.	2023-2025
1421	55.247260015 457869 59.714318029 5825	Пихта	22	32	0,773	Дерево, усохшее в предшествующие годы (старый сухостой), хвоя отсутствует, мелкие веточки осыпались, кора частично отпала, древесина отработана стволовыми вредителями. Гниль ствола. Дерево находится в непосредственной близости от полосы отвода автодороги г.Златоуст-п.Магнитка. Существует угроза падения	2023-2025

						всего дерева или его части на дорогу и причинения ущерба населению и имуществу граждан и юридических лиц.	
1422	55.247260015 457869 59.714318029 5825	Пихта	22	28	0,566	Дерево, усохшее в предшествующие годы (старый сухой), хвоя отсутствует, мелкие веточки осыпались, кора частично отпала, древесина отработана стволовыми вредителями. Гниль ствола. Дерево находится в непосредственной близости от полосы отвода автодороги г.Златоуст-п.Магнитка. Существует угроза падения всего дерева или его части на дорогу и причинения ущерба населению и имуществу граждан и юридических лиц.	2023-2025
1423	55.247260015 457869 59.714318029 5825	Пихта	23	32	0,773	Дерево, усохшее в предшествующие годы (старый сухой), хвоя отсутствует, мелкие веточки осыпались, кора частично отпала, древесина отработана стволовыми вредителями. Гниль ствола. Дерево находится в непосредственной близости от полосы отвода автодороги г.Златоуст-п.Магнитка. Существует угроза падения всего дерева или его части на дорогу и причинения ущерба населению и имуществу граждан и юридических лиц.	2023-2025
1424	55.247260015 457869 59.714318029 5825	Пихта	22	32	0,773	Дерево, усохшее в предшествующие годы (старый сухой), хвоя отсутствует, мелкие веточки осыпались, кора частично отпала, древесина отработана стволовыми вредителями. Гниль ствола. Дерево находится в непосредственной близости от полосы отвода автодороги г.Златоуст-п.Магнитка. Существует угроза падения всего дерева или его части на дорогу и причинения ущерба населению и имуществу граждан и юридических лиц.	2023-2025
1425	55.247260015 457869 59.714318029 5825	Пихта	16	16	0,134	Дерево, усохшее в предшествующие годы (старый сухой), хвоя отсутствует, мелкие веточки осыпались, кора частично отпала, древесина отработана стволовыми вредителями. Гниль ствола. Дерево находится в непосредственной близости от полосы отвода автодороги г.Златоуст-п.Магнитка. Существует угроза падения всего дерева или его части на дорогу и причинения ущерба населению и имуществу граждан и юридических лиц.	2023-2025
1426	55.247260015 457869 59.714318029 5825	Пихта	20	24	0,388	Дерево, усохшее в предшествующие годы (старый сухой), хвоя отсутствует, мелкие веточки осыпались, кора частично отпала, древесина отработана стволовыми вредителями. Гниль ствола. Дерево находится в непосредственной близости от полосы отвода автодороги г.Златоуст-п.Магнитка. Существует угроза падения всего дерева или его части на дорогу и причинения ущерба населению и имуществу граждан и юридических лиц.	2023-2025
1427	55.247260015 457869	Пихта	19	20	0,243	Дерево, усохшее в предшествующие годы (старый сухой), хвоя отсутствует, мелкие веточки осыпались, кора частично отпала, древесина отработана стволовыми вредителями. Гниль ствола. Дерево находится в непосредственной близости от полосы отвода	2023-2025

	59.714318029 5825					автодороги г.Златоуст-п.Магнитка. Существует угроза падения всего дерева или его части на дорогу и причинения ущерба населению и имуществу граждан и юридических лиц.	
1428	55.247260015 457869 59.714318029 5825	Пихта	16	16	0,134	Дерево, усохшее в предшествующие годы (старый сухой), хвоя отсутствует, мелкие веточки осыпались, кора частично отпала, древесина отработана стволовыми вредителями. Гниль ствола. Дерево находится в непосредственной близости от полосы отвода автодороги г.Златоуст-п.Магнитка. Существует угроза падения всего дерева или его части на дорогу и причинения ущерба населению и имуществу граждан и юридических лиц.	2023-2025
1429	55.247212992 981076 59.714340995 99719	Пихта	16	16	0,134	Дерево, усохшее в предшествующие годы (старый сухой), хвоя отсутствует, мелкие веточки осыпались, кора частично отпала, древесина отработана стволовыми вредителями. Гниль ствола. Дерево находится в непосредственной близости от полосы отвода автодороги г.Златоуст-п.Магнитка. Существует угроза падения всего дерева или его части на дорогу и причинения ущерба населению и имуществу граждан и юридических лиц.	2023-2025
1430	55.247212992 981076 59.714340995 99719	Пихта	19	20	0,243	Дерево, усохшее в предшествующие годы (старый сухой), хвоя отсутствует, мелкие веточки осыпались, кора частично отпала, древесина отработана стволовыми вредителями. Гниль ствола. Дерево находится в непосредственной близости от полосы отвода автодороги г.Златоуст-п.Магнитка. Существует угроза падения всего дерева или его части на дорогу и причинения ущерба населению и имуществу граждан и юридических лиц.	2023-2025
1431	55.247260015 457869 59.714318029 5825	Пихта	14	12	0,061	Дерево, усохшее в предшествующие годы (старый сухой), хвоя отсутствует, мелкие веточки осыпались, кора частично отпала, древесина отработана стволовыми вредителями. Гниль ствола. Дерево находится в непосредственной близости от полосы отвода автодороги г.Златоуст-п.Магнитка. Существует угроза падения всего дерева или его части на дорогу и причинения ущерба населению и имуществу граждан и юридических лиц.	2023-2025
1432	55.247066980 227828 59.715056978 166103	Пихта	20	24	0,388	Дерево, усохшее в предшествующие годы (старый сухой), хвоя отсутствует, мелкие веточки осыпались, кора частично отпала, древесина отработана стволовыми вредителями. Гниль ствола. Дерево находится в непосредственной близости от полосы отвода автодороги г.Златоуст-п.Магнитка. Существует угроза падения всего дерева или его части на дорогу и причинения ущерба населению и имуществу граждан и юридических лиц.	2023-2025
1433	55.247066980 227828	Пихта	13	12	0,061	Дерево, усохшее в предшествующие годы (старый сухой), хвоя отсутствует, мелкие веточки осыпались, кора частично отпала, древесина отработана стволовыми вредителями. Гниль ствола.	2023-2025

	59.715056978 166103					Дерево находится в непосредственной близости от полосы отвода автодороги г.Златоуст-п.Магнитка. Существует угроза падения всего дерева или его части на дорогу и причинения ущерба населению и имуществу граждан и юридических лиц.	
1434	55.247066980 227828 59.715056978 166103	Пихта	20	20	0,243	Дерево, усохшее в предшествующие годы (старый сухой), хвоя отсутствует, мелкие веточки осыпались, кора частично отпала, древесина отработана стволовыми вредителями. Гниль ствола. Дерево находится в непосредственной близости от полосы отвода автодороги г.Златоуст-п.Магнитка. Существует угроза падения всего дерева или его части на дорогу и причинения ущерба населению и имуществу граждан и юридических лиц.	2023-2025
1435	55.247066980 227828 59.715056978 166103	Пихта	20	24	0,388	Дерево, усохшее в предшествующие годы (старый сухой), хвоя отсутствует, мелкие веточки осыпались, кора частично отпала, древесина отработана стволовыми вредителями. Гниль ствола. Дерево находится в непосредственной близости от полосы отвода автодороги г.Златоуст-п.Магнитка. Существует угроза падения всего дерева или его части на дорогу и причинения ущерба населению и имуществу граждан и юридических лиц.	2023-2025
1436	55.247066980 227828 59.715056978 166103	Пихта	19	20	0,243	Дерево, усохшее в предшествующие годы (старый сухой), хвоя отсутствует, мелкие веточки осыпались, кора частично отпала, древесина отработана стволовыми вредителями. Гниль ствола. Дерево находится в непосредственной близости от полосы отвода автодороги г.Златоуст-п.Магнитка. Существует угроза падения всего дерева или его части на дорогу и причинения ущерба населению и имуществу граждан и юридических лиц.	2023-2025
1437	55.247066980 227828 59.715056978 166103	Пихта	21	28	0,566	Дерево, усохшее в предшествующие годы (старый сухой), хвоя отсутствует, мелкие веточки осыпались, кора частично отпала, древесина отработана стволовыми вредителями. Гниль ствола. Дерево находится в непосредственной близости от полосы отвода автодороги г.Златоуст-п.Магнитка. Существует угроза падения всего дерева или его части на дорогу и причинения ущерба населению и имуществу граждан и юридических лиц.	2023-2025
1438	55.247066980 227828 59.715056978 166103	Пихта	22	28	0,566	Дерево, усохшее в предшествующие годы (старый сухой), хвоя отсутствует, мелкие веточки осыпались, кора частично отпала, древесина отработана стволовыми вредителями. Гниль ствола. Дерево находится в непосредственной близости от полосы отвода автодороги г.Златоуст-п.Магнитка. Существует угроза падения всего дерева или его части на дорогу и причинения ущерба населению и имуществу граждан и юридических лиц.	2023-2025

1439	55.247066980 227828 59.715056978 166103	Пихта	20	20	0,243	Дерево, усохшее в предшествующие годы (старый сухостой), хвоя отсутствует, мелкие веточки осыпались, кора частично отпала, древесина отработана стволовыми вредителями. Гниль ствола. Дерево находится в непосредственной близости от полосы отвода автодороги г.Златоуст-п.Магнитка. Существует угроза падения всего дерева или его части на дорогу и причинения ущерба населению и имуществу граждан и юридических лиц.	2023-2025
1440	55.247066980 227828 59.715056978 166103	Пихта	17	20	0,243	Дерево, усохшее в предшествующие годы (старый сухостой), хвоя отсутствует, мелкие веточки осыпались, кора частично отпала, древесина отработана стволовыми вредителями. Гниль ствола. Дерево находится в непосредственной близости от полосы отвода автодороги г.Златоуст-п.Магнитка. Существует угроза падения всего дерева или его части на дорогу и причинения ущерба населению и имуществу граждан и юридических лиц.	2023-2025
1441	55.247066980 227828 59.715056978 166103	Пихта	20	24	0,388	Дерево, усохшее в предшествующие годы (старый сухостой), хвоя отсутствует, мелкие веточки осыпались, кора частично отпала, древесина отработана стволовыми вредителями. Гниль ствола. Дерево находится в непосредственной близости от полосы отвода автодороги г.Златоуст-п.Магнитка. Существует угроза падения всего дерева или его части на дорогу и причинения ущерба населению и имуществу граждан и юридических лиц.	2023-2025
1442	55.247066980 227828 59.715056978 166103	Пихта	9	8	0,019	Дерево, усохшее в предшествующие годы (старый сухостой), хвоя отсутствует, мелкие веточки осыпались, кора частично отпала, древесина отработана стволовыми вредителями. Гниль ствола. Дерево находится в непосредственной близости от полосы отвода автодороги г.Златоуст-п.Магнитка. Существует угроза падения всего дерева или его части на дорогу и причинения ущерба населению и имуществу граждан и юридических лиц.	2023-2025
1443	55.247066980 227828 59.715056978 166103	Пихта	19	20	0,243	Дерево, усохшее в предшествующие годы (старый сухостой), хвоя отсутствует, мелкие веточки осыпались, кора частично отпала, древесина отработана стволовыми вредителями. Гниль ствола. Дерево находится в непосредственной близости от полосы отвода автодороги г.Златоуст-п.Магнитка. Существует угроза падения всего дерева или его части на дорогу и причинения ущерба населению и имуществу граждан и юридических лиц.	2023-2025
1444	55.247063962 742686 59.715415975 07894	Пихта	22	32	0,773	Дерево, усохшее в предшествующие годы (старый сухостой), хвоя отсутствует, мелкие веточки осыпались, кора частично отпала, древесина отработана стволовыми вредителями. Гниль ствола. Дерево находится в непосредственной близости от полосы отвода автодороги г.Златоуст-п.Магнитка. Существует угроза падения	2023-2025

						всего дерева или его части на дорогу и причинения ущерба населению и имуществу граждан и юридических лиц.	
1445	55.247063962 742686 59.715415975 07894	Пихта	20	24	0,388	Дерево, усохшее в предшествующие годы (старый сухой), хвоя отсутствует, мелкие веточки осыпались, кора частично отпала, древесина отработана стволовыми вредителями. Гниль ствола. Дерево находится в непосредственной близости от полосы отвода автодороги г.Златоуст-п.Магнитка. Существует угроза падения всего дерева или его части на дорогу и причинения ущерба населению и имуществу граждан и юридических лиц.	2023-2025
1446	55.247063962 742686 59.715415975 07894	Пихта	17	16	0,134	Дерево, усохшее в предшествующие годы (старый сухой), хвоя отсутствует, мелкие веточки осыпались, кора частично отпала, древесина отработана стволовыми вредителями. Гниль ствола. Дерево находится в непосредственной близости от полосы отвода автодороги г.Златоуст-п.Магнитка. Существует угроза падения всего дерева или его части на дорогу и причинения ущерба населению и имуществу граждан и юридических лиц.	2023-2025
1447	55.247063962 742686 59.715415975 07894	Пихта	22	28	0,566	Дерево, усохшее в предшествующие годы (старый сухой), хвоя отсутствует, мелкие веточки осыпались, кора частично отпала, древесина отработана стволовыми вредителями. Гниль ствола. Дерево находится в непосредственной близости от полосы отвода автодороги г.Златоуст-п.Магнитка. Существует угроза падения всего дерева или его части на дорогу и причинения ущерба населению и имуществу граждан и юридических лиц.	2023-2025
1448	55.247063962 742686 59.715415975 07894	Пихта	23	36	1,004	Дерево, усохшее в предшествующие годы (старый сухой), хвоя отсутствует, мелкие веточки осыпались, кора частично отпала, древесина отработана стволовыми вредителями. Гниль ствола. Дерево находится в непосредственной близости от полосы отвода автодороги г.Златоуст-п.Магнитка. Существует угроза падения всего дерева или его части на дорогу и причинения ущерба населению и имуществу граждан и юридических лиц.	2023-2025
1449	55.247063962 742686 59.715415975 07894	Пихта	23	32	0,773	Дерево, усохшее в предшествующие годы (старый сухой), хвоя отсутствует, мелкие веточки осыпались, кора частично отпала, древесина отработана стволовыми вредителями. Гниль ствола. Дерево находится в непосредственной близости от полосы отвода автодороги г.Златоуст-п.Магнитка. Существует угроза падения всего дерева или его части на дорогу и причинения ущерба населению и имуществу граждан и юридических лиц.	2023-2025
1450	55.247063962 742686	Пихта	23	36	1,004	Дерево, усохшее в предшествующие годы (старый сухой), хвоя отсутствует, мелкие веточки осыпались, кора частично отпала, древесина отработана стволовыми вредителями. Гниль ствола. Дерево находится в непосредственной близости от полосы отвода	2023-2025

	59.715415975 07894					автодороги г.Златоуст-п.Магнитка. Существует угроза падения всего дерева или его части на дорогу и причинения ущерба населению и имуществу граждан и юридических лиц.	
1451	55.246918033 80847 59.715829035 267234	Пихта	22	28	0,566	Дерево, усохшее в предшествующие годы (старый сухой), хвоя отсутствует, мелкие веточки осыпались, кора частично отпала, древесина отработана стволовыми вредителями. Гниль ствола. Дерево находится в непосредственной близости от полосы отвода автодороги г.Златоуст-п.Магнитка. Существует угроза падения всего дерева или его части на дорогу и причинения ущерба населению и имуществу граждан и юридических лиц.	2023-2025
1452	55.246918033 80847 59.715829035 267234	Пихта	16	16	0,134	Дерево, усохшее в предшествующие годы (старый сухой), хвоя отсутствует, мелкие веточки осыпались, кора частично отпала, древесина отработана стволовыми вредителями. Гниль ствола. Дерево находится в непосредственной близости от полосы отвода автодороги г.Златоуст-п.Магнитка. Существует угроза падения всего дерева или его части на дорогу и причинения ущерба населению и имуществу граждан и юридических лиц.	2023-2025
1453	55.246918033 80847 59.715829035 267234	Пихта	19	20	0,243	Дерево, усохшее в предшествующие годы (старый сухой), хвоя отсутствует, мелкие веточки осыпались, кора частично отпала, древесина отработана стволовыми вредителями. Гниль ствола. Дерево находится в непосредственной близости от полосы отвода автодороги г.Златоуст-п.Магнитка. Существует угроза падения всего дерева или его части на дорогу и причинения ущерба населению и имуществу граждан и юридических лиц.	2023-2025
1454	55.246918033 80847 59.715829035 267234	Пихта	16	16	0,134	Дерево, усохшее в предшествующие годы (старый сухой), хвоя отсутствует, мелкие веточки осыпались, кора частично отпала, древесина отработана стволовыми вредителями. Гниль ствола. Дерево находится в непосредственной близости от полосы отвода автодороги г.Златоуст-п.Магнитка. Существует угроза падения всего дерева или его части на дорогу и причинения ущерба населению и имуществу граждан и юридических лиц.	2023-2025
1455	55.246918033 80847 59.715829035 267234	Пихта	16	16	0,134	Дерево, усохшее в предшествующие годы (старый сухой), хвоя отсутствует, мелкие веточки осыпались, кора частично отпала, древесина отработана стволовыми вредителями. Гниль ствола. Дерево находится в непосредственной близости от полосы отвода автодороги г.Златоуст-п.Магнитка. Существует угроза падения всего дерева или его части на дорогу и причинения ущерба населению и имуществу граждан и юридических лиц.	2023-2025
1456	55.246922979 131341	Пихта	20	24	0,388	Дерево, усохшее в предшествующие годы (старый сухой), хвоя отсутствует, мелкие веточки осыпались, кора частично отпала, древесина отработана стволовыми вредителями. Гниль ствола.	2023-2025

	59.716102033 853531					Дерево находится в непосредственной близости от полосы отвода автодороги г.Златоуст-п.Магнитка. Существует угроза падения всего дерева или его части на дорогу и причинения ущерба населению и имуществу граждан и юридических лиц.	
1457	55.246922979 131341 59.716102033 853531	Пихта	20	20	0,243	Дерево, усохшее в предшествующие годы (старый сухой), хвоя отсутствует, мелкие веточки осыпались, кора частично отпала, древесина отработана стволовыми вредителями. Гниль ствола. Дерево находится в непосредственной близости от полосы отвода автодороги г.Златоуст-п.Магнитка. Существует угроза падения всего дерева или его части на дорогу и причинения ущерба населению и имуществу граждан и юридических лиц.	2023-2025
1458	55.246922979 131341 59.716102033 853531	Пихта	16	16	0,134	Дерево, усохшее в предшествующие годы (старый сухой), хвоя отсутствует, мелкие веточки осыпались, кора частично отпала, древесина отработана стволовыми вредителями. Гниль ствола. Дерево находится в непосредственной близости от полосы отвода автодороги г.Златоуст-п.Магнитка. Существует угроза падения всего дерева или его части на дорогу и причинения ущерба населению и имуществу граждан и юридических лиц.	2023-2025
1459	55.246922979 131341 59.716102033 853531	Пихта	19	20	0,243	Дерево, усохшее в предшествующие годы (старый сухой), хвоя отсутствует, мелкие веточки осыпались, кора частично отпала, древесина отработана стволовыми вредителями. Гниль ствола. Дерево находится в непосредственной близости от полосы отвода автодороги г.Златоуст-п.Магнитка. Существует угроза падения всего дерева или его части на дорогу и причинения ущерба населению и имуществу граждан и юридических лиц.	2023-2025
1460	55.246922979 131341 59.716102033 853531	Пихта	14	16	0,134	Дерево, усохшее в предшествующие годы (старый сухой), хвоя отсутствует, мелкие веточки осыпались, кора частично отпала, древесина отработана стволовыми вредителями. Гниль ствола. Дерево находится в непосредственной близости от полосы отвода автодороги г.Златоуст-п.Магнитка. Существует угроза падения всего дерева или его части на дорогу и причинения ущерба населению и имуществу граждан и юридических лиц.	2023-2025
1461	55.246922979 131341 59.716102033 853531	Пихта	9	8	0,019	Дерево, усохшее в предшествующие годы (старый сухой), хвоя отсутствует, мелкие веточки осыпались, кора частично отпала, древесина отработана стволовыми вредителями. Гниль ствола. Дерево находится в непосредственной близости от полосы отвода автодороги г.Златоуст-п.Магнитка. Существует угроза падения всего дерева или его части на дорогу и причинения ущерба населению и имуществу граждан и юридических лиц.	2023-2025

1462	55.246922979 131341 59.716102033 853531	Пихта	19	20	0,243	Дерево, усохшее в предшествующие годы (старый сухостой), хвоя отсутствует, мелкие веточки осыпались, кора частично отпала, древесина отработана стволовыми вредителями. Гниль ствола. Дерево находится в непосредственной близости от полосы отвода автодороги г.Златоуст-п.Магнитка. Существует угроза падения всего дерева или его части на дорогу и причинения ущерба населению и имуществу граждан и юридических лиц.	2023-2025
1463	55.246922979 131341 59.716102033 853531	Пихта	22	32	0,773	Дерево, усохшее в предшествующие годы (старый сухостой), хвоя отсутствует, мелкие веточки осыпались, кора частично отпала, древесина отработана стволовыми вредителями. Гниль ствола. Дерево находится в непосредственной близости от полосы отвода автодороги г.Златоуст-п.Магнитка. Существует угроза падения всего дерева или его части на дорогу и причинения ущерба населению и имуществу граждан и юридических лиц.	2023-2025
1464	55.246922979 131341 59.716102033 853531	Пихта	14	12	0,061	Дерево, усохшее в предшествующие годы (старый сухостой), хвоя отсутствует, мелкие веточки осыпались, кора частично отпала, древесина отработана стволовыми вредителями. Гниль ствола. Дерево находится в непосредственной близости от полосы отвода автодороги г.Златоуст-п.Магнитка. Существует угроза падения всего дерева или его части на дорогу и причинения ущерба населению и имуществу граждан и юридических лиц.	2023-2025
1465	55.246922979 131341 59.716102033 853531	Пихта	9	12	0,061	Дерево, усохшее в предшествующие годы (старый сухостой), хвоя отсутствует, мелкие веточки осыпались, кора частично отпала, древесина отработана стволовыми вредителями. Гниль ствола. Дерево находится в непосредственной близости от полосы отвода автодороги г.Златоуст-п.Магнитка. Существует угроза падения всего дерева или его части на дорогу и причинения ущерба населению и имуществу граждан и юридических лиц.	2023-2025
1466	55.246914010 494947 59.716290039 941669	Пихта	13	12	0,061	Дерево, усохшее в предшествующие годы (старый сухостой), хвоя отсутствует, мелкие веточки осыпались, кора частично отпала, древесина отработана стволовыми вредителями. Гниль ствола. Дерево находится в непосредственной близости от полосы отвода автодороги г.Златоуст-п.Магнитка. Существует угроза падения всего дерева или его части на дорогу и причинения ущерба населению и имуществу граждан и юридических лиц.	2023-2025
1467	55.246914010 494947 59.716290039 941669	Пихта	23	32	0,773	Дерево, усохшее в предшествующие годы (старый сухостой), хвоя отсутствует, мелкие веточки осыпались, кора частично отпала, древесина отработана стволовыми вредителями. Гниль ствола. Дерево находится в непосредственной близости от полосы отвода автодороги г.Златоуст-п.Магнитка. Существует угроза падения	2023-2025

						всего дерева или его части на дорогу и причинения ущерба населению и имуществу граждан и юридических лиц.	
1468	55.246914010 494947 59.716290039 941669	Пихта	17	20	0,243	Дерево, усохшее в предшествующие годы (старый сухой), хвоя отсутствует, мелкие веточки осыпались, кора частично отпала, древесина отработана стволовыми вредителями. Гниль ствола. Дерево находится в непосредственной близости от полосы отвода автодороги г.Златоуст-п.Магнитка. Существует угроза падения всего дерева или его части на дорогу и причинения ущерба населению и имуществу граждан и юридических лиц.	2023-2025
1469	55.246914010 494947 59.716290039 941669	Пихта	14	12	0,061	Дерево, усохшее в предшествующие годы (старый сухой), хвоя отсутствует, мелкие веточки осыпались, кора частично отпала, древесина отработана стволовыми вредителями. Гниль ствола. Дерево находится в непосредственной близости от полосы отвода автодороги г.Златоуст-п.Магнитка. Существует угроза падения всего дерева или его части на дорогу и причинения ущерба населению и имуществу граждан и юридических лиц.	2023-2025
1470	55.246914010 494947 59.716290039 941669	Осина	23	40	1,345	Дерево, усохшее в предшествующие годы (старый сухой), хвоя отсутствует, мелкие веточки осыпались, кора частично отпала, древесина отработана стволовыми вредителями. Гниль ствола. Дерево находится в непосредственной близости от полосы отвода автодороги г.Златоуст-п.Магнитка. Существует угроза падения всего дерева или его части на дорогу и причинения ущерба населению и имуществу граждан и юридических лиц.	2023-2025
1471	55.246914010 494947 59.716290039 941669	Пихта	17	20	0,243	Дерево, усохшее в предшествующие годы (старый сухой), хвоя отсутствует, мелкие веточки осыпались, кора частично отпала, древесина отработана стволовыми вредителями. Гниль ствола. Дерево находится в непосредственной близости от полосы отвода автодороги г.Златоуст-п.Магнитка. Существует угроза падения всего дерева или его части на дорогу и причинения ущерба населению и имуществу граждан и юридических лиц.	2023-2025
1472	55.246914010 494947 59.716290039 941669	Пихта	16	16	0,134	Дерево, усохшее в предшествующие годы (старый сухой), хвоя отсутствует, мелкие веточки осыпались, кора частично отпала, древесина отработана стволовыми вредителями. Гниль ствола. Дерево находится в непосредственной близости от полосы отвода автодороги г.Златоуст-п.Магнитка. Существует угроза падения всего дерева или его части на дорогу и причинения ущерба населению и имуществу граждан и юридических лиц.	2023-2025
1473	55.246914010 494947	Пихта	22	28	0,566	Дерево, усохшее в предшествующие годы (старый сухой), хвоя отсутствует, мелкие веточки осыпались, кора частично отпала, древесина отработана стволовыми вредителями. Гниль ствола. Дерево находится в непосредственной близости от полосы отвода	2023-2025

	59.716290039 941669					автодороги г.Златоуст-п.Магнитка. Существует угроза падения всего дерева или его части на дорогу и причинения ущерба населению и имуществу граждан и юридических лиц.	
1474	55.246914010 494947 59.716290039 941669	Пихта	20	20	0,243	Дерево, усохшее в предшествующие годы (старый сухостой), хвоя отсутствует, мелкие веточки осыпались, кора частично отпала, древесина отработана стволовыми вредителями. Гниль ствола. Дерево находится в непосредственной близости от полосы отвода автодороги г.Златоуст-п.Магнитка. Существует угроза падения всего дерева или его части на дорогу и причинения ущерба населению и имуществу граждан и юридических лиц.	2023-2025
1475	55.246914010 494947 59.716290039 941669	Осина	23	40	1,345	Дерево, усохшее в предшествующие годы (старый сухостой), хвоя отсутствует, мелкие веточки осыпались, кора частично отпала, древесина отработана стволовыми вредителями. Гниль ствола. Дерево находится в непосредственной близости от полосы отвода автодороги г.Златоуст-п.Магнитка. Существует угроза падения всего дерева или его части на дорогу и причинения ущерба населению и имуществу граждан и юридических лиц.	2023-2025
Квартал 87 выдел 14							
1476	55.246779983 863235 59.716529008 001089	Пихта	17	16	0,134	Дерево, усохшее в предшествующие годы (старый сухостой), хвоя отсутствует, мелкие веточки осыпались, кора частично отпала, древесина отработана стволовыми вредителями. Гниль ствола. Дерево находится в непосредственной близости от полосы отвода автодороги г.Златоуст-п.Магнитка. Существует угроза падения всего дерева или его части на дорогу и причинения ущерба населению и имуществу граждан и юридических лиц.	2023-2025
1477	55.246779983 863235 59.716529008 001089	Пихта	17	20	0,243	Дерево, усохшее в предшествующие годы (старый сухостой), хвоя отсутствует, мелкие веточки осыпались, кора частично отпала, древесина отработана стволовыми вредителями. Гниль ствола. Дерево находится в непосредственной близости от полосы отвода автодороги г.Златоуст-п.Магнитка. Существует угроза падения всего дерева или его части на дорогу и причинения ущерба населению и имуществу граждан и юридических лиц.	2023-2025
1478	55.246779983 863235 59.716529008 001089	Пихта	13	12	0,061	Дерево, усохшее в предшествующие годы (старый сухостой), хвоя отсутствует, мелкие веточки осыпались, кора частично отпала, древесина отработана стволовыми вредителями. Гниль ствола. Дерево находится в непосредственной близости от полосы отвода автодороги г.Златоуст-п.Магнитка. Существует угроза падения всего дерева или его части на дорогу и причинения ущерба населению и имуществу граждан и юридических лиц.	2023-2025

1479	55.246779983 863235 59.716529008 001089	Пихта	20	20	0,243	Дерево, усохшее в предшествующие годы (старый сухостой), хвоя отсутствует, мелкие веточки осыпались, кора частично отпала, древесина отработана стволовыми вредителями. Гниль ствола. Дерево находится в непосредственной близости от полосы отвода автодороги г.Златоуст-п.Магнитка. Существует угроза падения всего дерева или его части на дорогу и причинения ущерба населению и имуществу граждан и юридических лиц.	2023-2025
1480	55.246779983 863235 59.716529008 001089	Пихта	19	20	0,243	Дерево, усохшее в предшествующие годы (старый сухостой), хвоя отсутствует, мелкие веточки осыпались, кора частично отпала, древесина отработана стволовыми вредителями. Гниль ствола. Дерево находится в непосредственной близости от полосы отвода автодороги г.Златоуст-п.Магнитка. Существует угроза падения всего дерева или его части на дорогу и причинения ущерба населению и имуществу граждан и юридических лиц.	2023-2025
1481	55.246779983 863235 59.716529008 001089	Пихта	13	12	0,061	Дерево, усохшее в предшествующие годы (старый сухостой), хвоя отсутствует, мелкие веточки осыпались, кора частично отпала, древесина отработана стволовыми вредителями. Гниль ствола. Дерево находится в непосредственной близости от полосы отвода автодороги г.Златоуст-п.Магнитка. Существует угроза падения всего дерева или его части на дорогу и причинения ущерба населению и имуществу граждан и юридических лиц.	2023-2025
1482	55.246779983 863235 59.716529008 001089	Пихта	13	12	0,061	Дерево, усохшее в предшествующие годы (старый сухостой), хвоя отсутствует, мелкие веточки осыпались, кора частично отпала, древесина отработана стволовыми вредителями. Гниль ствола. Дерево находится в непосредственной близости от полосы отвода автодороги г.Златоуст-п.Магнитка. Существует угроза падения всего дерева или его части на дорогу и причинения ущерба населению и имуществу граждан и юридических лиц.	2023-2025
1483	55.246729021 891952 59.716672003 269196	Пихта	22	32	0,773	Дерево, усохшее в предшествующие годы (старый сухостой), хвоя отсутствует, мелкие веточки осыпались, кора частично отпала, древесина отработана стволовыми вредителями. Гниль ствола. Дерево находится в непосредственной близости от полосы отвода автодороги г.Златоуст-п.Магнитка. Существует угроза падения всего дерева или его части на дорогу и причинения ущерба населению и имуществу граждан и юридических лиц.	2023-2025
1484	55.246729021 891952 59.716672003 269196	Пихта	13	12	0,061	Дерево, усохшее в предшествующие годы (старый сухостой), хвоя отсутствует, мелкие веточки осыпались, кора частично отпала, древесина отработана стволовыми вредителями. Гниль ствола. Дерево находится в непосредственной близости от полосы отвода автодороги г.Златоуст-п.Магнитка. Существует угроза падения	2023-2025

						всего дерева или его части на дорогу и причинения ущерба населению и имуществу граждан и юридических лиц.	
1485	55.246729021 891952 59.716672003 269196	Пихта	19	20	0,243	Дерево, усохшее в предшествующие годы (старый сухой), хвоя отсутствует, мелкие веточки осыпались, кора частично отпала, древесина отработана стволовыми вредителями. Гниль ствола. Дерево находится в непосредственной близости от полосы отвода автодороги г.Златоуст-п.Магнитка. Существует угроза падения всего дерева или его части на дорогу и причинения ущерба населению и имуществу граждан и юридических лиц.	2023-2025
1486	55.246729021 891952 59.716672003 269196	Пихта	14	12	0,061	Дерево, усохшее в предшествующие годы (старый сухой), хвоя отсутствует, мелкие веточки осыпались, кора частично отпала, древесина отработана стволовыми вредителями. Гниль ствола. Дерево находится в непосредственной близости от полосы отвода автодороги г.Златоуст-п.Магнитка. Существует угроза падения всего дерева или его части на дорогу и причинения ущерба населению и имуществу граждан и юридических лиц.	2023-2025
1487	55.246729021 891952 59.716672003 269196	Пихта	16	16	0,134	Дерево, усохшее в предшествующие годы (старый сухой), хвоя отсутствует, мелкие веточки осыпались, кора частично отпала, древесина отработана стволовыми вредителями. Гниль ствола. Дерево находится в непосредственной близости от полосы отвода автодороги г.Златоуст-п.Магнитка. Существует угроза падения всего дерева или его части на дорогу и причинения ущерба населению и имуществу граждан и юридических лиц.	2023-2025
1488	55.246729021 891952 59.716672003 269196	Пихта	14	16	0,134	Дерево, усохшее в предшествующие годы (старый сухой), хвоя отсутствует, мелкие веточки осыпались, кора частично отпала, древесина отработана стволовыми вредителями. Гниль ствола. Дерево находится в непосредственной близости от полосы отвода автодороги г.Златоуст-п.Магнитка. Существует угроза падения всего дерева или его части на дорогу и причинения ущерба населению и имуществу граждан и юридических лиц.	2023-2025
1489	55.246729021 891952 59.716672003 269196	Пихта	16	16	0,134	Дерево, усохшее в предшествующие годы (старый сухой), хвоя отсутствует, мелкие веточки осыпались, кора частично отпала, древесина отработана стволовыми вредителями. Гниль ствола. Дерево находится в непосредственной близости от полосы отвода автодороги г.Златоуст-п.Магнитка. Существует угроза падения всего дерева или его части на дорогу и причинения ущерба населению и имуществу граждан и юридических лиц.	2023-2025
1490	55.246729021 891952	Пихта	20	20	0,243	Дерево, усохшее в предшествующие годы (старый сухой), хвоя отсутствует, мелкие веточки осыпались, кора частично отпала, древесина отработана стволовыми вредителями. Гниль ствола. Дерево находится в непосредственной близости от полосы отвода	2023-2025

	59.716672003 269196					автодороги г.Златоуст-п.Магнитка. Существует угроза падения всего дерева или его части на дорогу и причинения ущерба населению и имуществу граждан и юридических лиц.	
1491	55.246568005 532026 59.716891022 399068	Пихта	20	24	0,388	Дерево, усохшее в предшествующие годы (старый сухой), хвоя отсутствует, мелкие веточки осыпались, кора частично отпала, древесина отработана стволовыми вредителями. Гниль ствола. Дерево находится в непосредственной близости от полосы отвода автодороги г.Златоуст-п.Магнитка. Существует угроза падения всего дерева или его части на дорогу и причинения ущерба населению и имуществу граждан и юридических лиц.	2023-2025
1492	55.246568005 532026 59.716891022 399068	Пихта	14	16	0,134	Дерево, усохшее в предшествующие годы (старый сухой), хвоя отсутствует, мелкие веточки осыпались, кора частично отпала, древесина отработана стволовыми вредителями. Гниль ствола. Дерево находится в непосредственной близости от полосы отвода автодороги г.Златоуст-п.Магнитка. Существует угроза падения всего дерева или его части на дорогу и причинения ущерба населению и имуществу граждан и юридических лиц.	2023-2025
1493	55.246568005 532026 59.716891022 399068	Пихта	17	16	0,134	Дерево, усохшее в предшествующие годы (старый сухой), хвоя отсутствует, мелкие веточки осыпались, кора частично отпала, древесина отработана стволовыми вредителями. Гниль ствола. Дерево находится в непосредственной близости от полосы отвода автодороги г.Златоуст-п.Магнитка. Существует угроза падения всего дерева или его части на дорогу и причинения ущерба населению и имуществу граждан и юридических лиц.	2023-2025
1494	55.246413024 142385 59.716917006 2989	Пихта	19	20	0,243	Дерево, усохшее в предшествующие годы (старый сухой), хвоя отсутствует, мелкие веточки осыпались, кора частично отпала, древесина отработана стволовыми вредителями. Гниль ствола. Дерево находится в непосредственной близости от полосы отвода автодороги г.Златоуст-п.Магнитка. Существует угроза падения всего дерева или его части на дорогу и причинения ущерба населению и имуществу граждан и юридических лиц.	2023-2025
1495	55.246413024 142385 59.716917006 2989	Пихта	23	36	1,004	Дерево, усохшее в предшествующие годы (старый сухой), хвоя отсутствует, мелкие веточки осыпались, кора частично отпала, древесина отработана стволовыми вредителями. Гниль ствола. Дерево находится в непосредственной близости от полосы отвода автодороги г.Златоуст-п.Магнитка. Существует угроза падения всего дерева или его части на дорогу и причинения ущерба населению и имуществу граждан и юридических лиц.	2023-2025
1496	55.246413024 142385	Пихта	23	40	1,250	Дерево, усохшее в предшествующие годы (старый сухой), хвоя отсутствует, мелкие веточки осыпались, кора частично отпала, древесина отработана стволовыми вредителями. Гниль ствола.	2023-2025

	59.716917006 2989					Дерево находится в непосредственной близости от полосы отвода автодороги г.Златоуст-п.Магнитка. Существует угроза падения всего дерева или его части на дорогу и причинения ущерба населению и имуществу граждан и юридических лиц.	
1497	55.246413024 142385 59.716917006 2989	Пихта	20	24	0,388	Дерево, усохшее в предшествующие годы (старый сухой), хвоя отсутствует, мелкие веточки осыпались, кора частично отпала, древесина отработана стволовыми вредителями. Гниль ствола. Дерево находится в непосредственной близости от полосы отвода автодороги г.Златоуст-п.Магнитка. Существует угроза падения всего дерева или его части на дорогу и причинения ущерба населению и имуществу граждан и юридических лиц.	2023-2025
1498	55.246413024 142385 59.716917006 2989	Пихта	22	28	0,566	Дерево, усохшее в предшествующие годы (старый сухой), хвоя отсутствует, мелкие веточки осыпались, кора частично отпала, древесина отработана стволовыми вредителями. Гниль ствола. Дерево находится в непосредственной близости от полосы отвода автодороги г.Златоуст-п.Магнитка. Существует угроза падения всего дерева или его части на дорогу и причинения ущерба населению и имуществу граждан и юридических лиц.	2023-2025
1499	55.246413024 142385 59.716917006 2989	Пихта	20	24	0,388	Дерево, усохшее в предшествующие годы (старый сухой), хвоя отсутствует, мелкие веточки осыпались, кора частично отпала, древесина отработана стволовыми вредителями. Гниль ствола. Дерево находится в непосредственной близости от полосы отвода автодороги г.Златоуст-п.Магнитка. Существует угроза падения всего дерева или его части на дорогу и причинения ущерба населению и имуществу граждан и юридических лиц.	2023-2025
1500	55.246255025 267601 59.717041980 475187	Пихта	22	32	0,773	Дерево, усохшее в предшествующие годы (старый сухой), хвоя отсутствует, мелкие веточки осыпались, кора частично отпала, древесина отработана стволовыми вредителями. Гниль ствола. Дерево находится в непосредственной близости от полосы отвода автодороги г.Златоуст-п.Магнитка. Существует угроза падения всего дерева или его части на дорогу и причинения ущерба населению и имуществу граждан и юридических лиц.	2023-2025
1501	55.246255025 267601 59.717041980 475187	Пихта	22	28	0,566	Дерево, усохшее в предшествующие годы (старый сухой), хвоя отсутствует, мелкие веточки осыпались, кора частично отпала, древесина отработана стволовыми вредителями. Гниль ствола. Дерево находится в непосредственной близости от полосы отвода автодороги г.Златоуст-п.Магнитка. Существует угроза падения всего дерева или его части на дорогу и причинения ущерба населению и имуществу граждан и юридических лиц.	2023-2025

1502	55.246061990 03756 59.717371976 003051	Пихта	22	28	0,566	Дерево, усохшее в предшествующие годы (старый сухостой), хвоя отсутствует, мелкие веточки осыпались, кора частично отпала, древесина отработана стволовыми вредителями. Гниль ствола. Дерево находится в непосредственной близости от полосы отвода автодороги г.Златоуст-п.Магнитка. Существует угроза падения всего дерева или его части на дорогу и причинения ущерба населению и имуществу граждан и юридических лиц.	2023-2025
1503	55.246061990 03756 59.717371976 003051	Береза	22	32	0,712	Дерево, усохшее в предшествующие годы (старый сухостой), хвоя отсутствует, мелкие веточки осыпались, кора частично отпала, древесина отработана стволовыми вредителями. Гниль ствола. Дерево находится в непосредственной близости от полосы отвода автодороги г.Златоуст-п.Магнитка. Существует угроза падения всего дерева или его части на дорогу и причинения ущерба населению и имуществу граждан и юридических лиц.	2023-2025
1504	55.246061990 03756 59.717371976 003051	Пихта	16	16	0,134	Дерево, усохшее в предшествующие годы (старый сухостой), хвоя отсутствует, мелкие веточки осыпались, кора частично отпала, древесина отработана стволовыми вредителями. Гниль ствола. Дерево находится в непосредственной близости от полосы отвода автодороги г.Златоуст-п.Магнитка. Существует угроза падения всего дерева или его части на дорогу и причинения ущерба населению и имуществу граждан и юридических лиц.	2023-2025
1505	55.246061990 03756 59.717371976 003051	Пихта	19	20	0,243	Дерево, усохшее в предшествующие годы (старый сухостой), хвоя отсутствует, мелкие веточки осыпались, кора частично отпала, древесина отработана стволовыми вредителями. Гниль ствола. Дерево находится в непосредственной близости от полосы отвода автодороги г.Златоуст-п.Магнитка. Существует угроза падения всего дерева или его части на дорогу и причинения ущерба населению и имуществу граждан и юридических лиц.	2023-2025
1506	55.245960988 104343 59.717415980 994701	Пихта	22	28	0,566	Дерево, усохшее в предшествующие годы (старый сухостой), хвоя отсутствует, мелкие веточки осыпались, кора частично отпала, древесина отработана стволовыми вредителями. Гниль ствола. Дерево находится в непосредственной близости от полосы отвода автодороги г.Златоуст-п.Магнитка. Существует угроза падения всего дерева или его части на дорогу и причинения ущерба населению и имуществу граждан и юридических лиц.	2023-2025
1507	55.245894016 698003 59.717459985 986352	Пихта	22	28	0,566	Дерево, усохшее в предшествующие годы (старый сухостой), хвоя отсутствует, мелкие веточки осыпались, кора частично отпала, древесина отработана стволовыми вредителями. Гниль ствола. Дерево находится в непосредственной близости от полосы отвода автодороги г.Златоуст-п.Магнитка. Существует угроза падения	2023-2025

						всего дерева или его части на дорогу и причинения ущерба населению и имуществу граждан и юридических лиц.	
1508	55.245583970 099688 59.717551013 454795	Пихта	20	24	0,388	Дерево, усохшее в предшествующие годы (старый сухой), хвоя отсутствует, мелкие веточки осыпались, кора частично отпала, древесина отработана стволовыми вредителями. Гниль ствола. Дерево находится в непосредственной близости от полосы отвода автодороги г.Златоуст-п.Магнитка. Существует угроза падения всего дерева или его части на дорогу и причинения ущерба населению и имуществу граждан и юридических лиц.	2023-2025
1509	55.245583970 099688 59.717551013 454795	Пихта	20	24	0,388	Дерево, усохшее в предшествующие годы (старый сухой), хвоя отсутствует, мелкие веточки осыпались, кора частично отпала, древесина отработана стволовыми вредителями. Гниль ствола. Дерево находится в непосредственной близости от полосы отвода автодороги г.Златоуст-п.Магнитка. Существует угроза падения всего дерева или его части на дорогу и причинения ущерба населению и имуществу граждан и юридических лиц.	2023-2025
1510	55.245435023 680329 59.717660984 024405	Пихта	20	24	0,388	Дерево, усохшее в предшествующие годы (старый сухой), хвоя отсутствует, мелкие веточки осыпались, кора частично отпала, древесина отработана стволовыми вредителями. Гниль ствола. Дерево находится в непосредственной близости от полосы отвода автодороги г.Златоуст-п.Магнитка. Существует угроза падения всего дерева или его части на дорогу и причинения ущерба населению и имуществу граждан и юридических лиц.	2023-2025
1511	55.245435023 680329 59.717660984 024405	Пихта	21	24	0,388	Дерево, усохшее в предшествующие годы (старый сухой), хвоя отсутствует, мелкие веточки осыпались, кора частично отпала, древесина отработана стволовыми вредителями. Гниль ствола. Дерево находится в непосредственной близости от полосы отвода автодороги г.Златоуст-п.Магнитка. Существует угроза падения всего дерева или его части на дорогу и причинения ущерба населению и имуществу граждан и юридических лиц.	2023-2025
1512	55.245435023 680329 59.717660984 024405	Пихта	22	32	0,773	Дерево, усохшее в предшествующие годы (старый сухой), хвоя отсутствует, мелкие веточки осыпались, кора частично отпала, древесина отработана стволовыми вредителями. Гниль ствола. Дерево находится в непосредственной близости от полосы отвода автодороги г.Златоуст-п.Магнитка. Существует угроза падения всего дерева или его части на дорогу и причинения ущерба населению и имуществу граждан и юридических лиц.	2023-2025
1513	55.245435023 680329	Пихта	23	36	1,004	Дерево, усохшее в предшествующие годы (старый сухой), хвоя отсутствует, мелкие веточки осыпались, кора частично отпала, древесина отработана стволовыми вредителями. Гниль ствола. Дерево находится в непосредственной близости от полосы отвода	2023-2025

	59.717660984 024405					автодороги г.Златоуст-п.Магнитка. Существует угроза падения всего дерева или его части на дорогу и причинения ущерба населению и имуществу граждан и юридических лиц.	
1514	55.245190020 650625 59.718016963 452101	Пихта	21	28	0,566	Дерево, усохшее в предшествующие годы (старый сухой), хвоя отсутствует, мелкие веточки осыпались, кора частично отпала, древесина отработана стволовыми вредителями. Гниль ствола. Дерево находится в непосредственной близости от полосы отвода автодороги г.Златоуст-п.Магнитка. Существует угроза падения всего дерева или его части на дорогу и причинения ущерба населению и имуществу граждан и юридических лиц.	2023-2025
1515	55.245190020 650625 59.718016963 452101	Пихта	22	32	0,773	Дерево, усохшее в предшествующие годы (старый сухой), хвоя отсутствует, мелкие веточки осыпались, кора частично отпала, древесина отработана стволовыми вредителями. Гниль ствола. Дерево находится в непосредственной близости от полосы отвода автодороги г.Златоуст-п.Магнитка. Существует угроза падения всего дерева или его части на дорогу и причинения ущерба населению и имуществу граждан и юридических лиц.	2023-2025
1516	55.245190020 650625 59.718016963 452101	Пихта	19	20	0,243	Дерево, усохшее в предшествующие годы (старый сухой), хвоя отсутствует, мелкие веточки осыпались, кора частично отпала, древесина отработана стволовыми вредителями. Гниль ствола. Дерево находится в непосредственной близости от полосы отвода автодороги г.Златоуст-п.Магнитка. Существует угроза падения всего дерева или его части на дорогу и причинения ущерба населению и имуществу граждан и юридических лиц.	2023-2025
1517	55.245190020 650625 59.718016963 452101	Пихта	22	28	0,566	Дерево, усохшее в предшествующие годы (старый сухой), хвоя отсутствует, мелкие веточки осыпались, кора частично отпала, древесина отработана стволовыми вредителями. Гниль ствола. Дерево находится в непосредственной близости от полосы отвода автодороги г.Златоуст-п.Магнитка. Существует угроза падения всего дерева или его части на дорогу и причинения ущерба населению и имуществу граждан и юридических лиц.	2023-2025
1518	55.245051970 70539 59.717993997 037411	Пихта	19	20	0,243	Дерево, усохшее в предшествующие годы (старый сухой), хвоя отсутствует, мелкие веточки осыпались, кора частично отпала, древесина отработана стволовыми вредителями. Гниль ствола. Дерево находится в непосредственной близости от полосы отвода автодороги г.Златоуст-п.Магнитка. Существует угроза падения всего дерева или его части на дорогу и причинения ущерба населению и имуществу граждан и юридических лиц.	2023-2025
1519	55.244881985 709071	Пихта	17	20	0,243	Дерево, усохшее в предшествующие годы (старый сухой), хвоя отсутствует, мелкие веточки осыпались, кора частично отпала, древесина отработана стволовыми вредителями. Гниль ствола.	2023-2025

	59.718571007 25174					Дерево находится в непосредственной близости от полосы отвода автодороги г.Златоуст-п.Магнитка. Существует угроза падения всего дерева или его части на дорогу и причинения ущерба населению и имуществу граждан и юридических лиц.	
1520	55.244881985 709071 59.718571007 25174	Пихта	22	28	0,566	Дерево, усохшее в предшествующие годы (старый сухой), хвоя отсутствует, мелкие веточки осыпались, кора частично отпала, древесина отработана стволовыми вредителями. Гниль ствола. Дерево находится в непосредственной близости от полосы отвода автодороги г.Златоуст-п.Магнитка. Существует угроза падения всего дерева или его части на дорогу и причинения ущерба населению и имуществу граждан и юридических лиц.	2023-2025
1521	55.244881985 709071 59.718571007 25174	Пихта	9	8	0,019	Дерево, усохшее в предшествующие годы (старый сухой), хвоя отсутствует, мелкие веточки осыпались, кора частично отпала, древесина отработана стволовыми вредителями. Гниль ствола. Дерево находится в непосредственной близости от полосы отвода автодороги г.Златоуст-п.Магнитка. Существует угроза падения всего дерева или его части на дорогу и причинения ущерба населению и имуществу граждан и юридических лиц.	2023-2025
1522	55.244881985 709071 59.718571007 25174	Пихта	20	24	0,388	Дерево, усохшее в предшествующие годы (старый сухой), хвоя отсутствует, мелкие веточки осыпались, кора частично отпала, древесина отработана стволовыми вредителями. Гниль ствола. Дерево находится в непосредственной близости от полосы отвода автодороги г.Златоуст-п.Магнитка. Существует угроза падения всего дерева или его части на дорогу и причинения ущерба населению и имуществу граждан и юридических лиц.	2023-2025
1523	55.244881985 709071 59.718571007 25174	Пихта	23	40	1,250	Дерево, усохшее в предшествующие годы (старый сухой), хвоя отсутствует, мелкие веточки осыпались, кора частично отпала, древесина отработана стволовыми вредителями. Гниль ствола. Дерево находится в непосредственной близости от полосы отвода автодороги г.Златоуст-п.Магнитка. Существует угроза падения всего дерева или его части на дорогу и причинения ущерба населению и имуществу граждан и юридических лиц.	2023-2025
Квартал 87 выдел 10							
1524	55.244415029 883385 59.719406012 445688	Пихта	14	12	0,061	Дерево, усохшее в предшествующие годы (старый сухой), хвоя отсутствует, мелкие веточки осыпались, кора частично отпала, древесина отработана стволовыми вредителями. Гниль ствола. Дерево находится в непосредственной близости от полосы отвода автодороги г.Златоуст-п.Магнитка. Существует угроза падения всего дерева или его части на дорогу и причинения ущерба населению и имуществу граждан и юридических лиц.	2023-2025

1525	55.244415029 883385 59.719406012 445688	Пихта	16	16	0,134	Дерево, усохшее в предшествующие годы (старый сухостой), хвоя отсутствует, мелкие веточки осыпались, кора частично отпала, древесина отработана стволовыми вредителями. Гниль ствола. Дерево находится в непосредственной близости от полосы отвода автодороги г.Златоуст-п.Магнитка. Существует угроза падения всего дерева или его части на дорогу и причинения ущерба населению и имуществу граждан и юридических лиц.	2023-2025
1526	55.244415029 883385 59.719406012 445688	Пихта	16	16	0,134	Дерево, усохшее в предшествующие годы (старый сухостой), хвоя отсутствует, мелкие веточки осыпались, кора частично отпала, древесина отработана стволовыми вредителями. Гниль ствола. Дерево находится в непосредственной близости от полосы отвода автодороги г.Златоуст-п.Магнитка. Существует угроза падения всего дерева или его части на дорогу и причинения ущерба населению и имуществу граждан и юридических лиц.	2023-2025
1527	55.244339006 021619 59.719486981 630325	Пихта	19	20	0,243	Дерево, усохшее в предшествующие годы (старый сухостой), хвоя отсутствует, мелкие веточки осыпались, кора частично отпала, древесина отработана стволовыми вредителями. Гниль ствола. Дерево находится в непосредственной близости от полосы отвода автодороги г.Златоуст-п.Магнитка. Существует угроза падения всего дерева или его части на дорогу и причинения ущерба населению и имуществу граждан и юридических лиц.	2023-2025
1528	55.244339006 021619 59.719486981 630325	Пихта	17	20	0,243	Дерево, усохшее в предшествующие годы (старый сухостой), хвоя отсутствует, мелкие веточки осыпались, кора частично отпала, древесина отработана стволовыми вредителями. Гниль ствола. Дерево находится в непосредственной близости от полосы отвода автодороги г.Златоуст-п.Магнитка. Существует угроза падения всего дерева или его части на дорогу и причинения ущерба населению и имуществу граждан и юридических лиц.	2023-2025
1529	55.244339006 021619 59.719486981 630325	Пихта	20	20	0,243	Дерево, усохшее в предшествующие годы (старый сухостой), хвоя отсутствует, мелкие веточки осыпались, кора частично отпала, древесина отработана стволовыми вредителями. Гниль ствола. Дерево находится в непосредственной близости от полосы отвода автодороги г.Златоуст-п.Магнитка. Существует угроза падения всего дерева или его части на дорогу и причинения ущерба населению и имуществу граждан и юридических лиц.	2023-2025
1530	55.244339006 021619 59.719486981 630325	Пихта	17	20	0,243	Дерево, усохшее в предшествующие годы (старый сухостой), хвоя отсутствует, мелкие веточки осыпались, кора частично отпала, древесина отработана стволовыми вредителями. Гниль ствола. Дерево находится в непосредственной близости от полосы отвода автодороги г.Златоуст-п.Магнитка. Существует угроза падения	2023-2025

						всего дерева или его части на дорогу и причинения ущерба населению и имуществу граждан и юридических лиц.	
1531	55.244203973 561525 59.719610027 968884	Пихта	20	20	0,243	Дерево, усохшее в предшествующие годы (старый сухой), хвоя отсутствует, мелкие веточки осыпались, кора частично отпала, древесина отработана стволовыми вредителями. Гниль ствола. Дерево находится в непосредственной близости от полосы отвода автодороги г.Златоуст-п.Магнитка. Существует угроза падения всего дерева или его части на дорогу и причинения ущерба населению и имуществу граждан и юридических лиц.	2023-2025
1532	55.244203973 561525 59.719610027 968884	Пихта	13	12	0,061	Дерево, усохшее в предшествующие годы (старый сухой), хвоя отсутствует, мелкие веточки осыпались, кора частично отпала, древесина отработана стволовыми вредителями. Гниль ствола. Дерево находится в непосредственной близости от полосы отвода автодороги г.Златоуст-п.Магнитка. Существует угроза падения всего дерева или его части на дорогу и причинения ущерба населению и имуществу граждан и юридических лиц.	2023-2025
1533	55.244203973 561525 59.719610027 968884	Пихта	23	40	1,250	Дерево, усохшее в предшествующие годы (старый сухой), хвоя отсутствует, мелкие веточки осыпались, кора частично отпала, древесина отработана стволовыми вредителями. Гниль ствола. Дерево находится в непосредственной близости от полосы отвода автодороги г.Златоуст-п.Магнитка. Существует угроза падения всего дерева или его части на дорогу и причинения ущерба населению и имуществу граждан и юридических лиц.	2023-2025
1534	55.244203973 561525 59.719610027 968884	Пихта	17	16	0,134	Дерево, усохшее в предшествующие годы (старый сухой), хвоя отсутствует, мелкие веточки осыпались, кора частично отпала, древесина отработана стволовыми вредителями. Гниль ствола. Дерево находится в непосредственной близости от полосы отвода автодороги г.Златоуст-п.Магнитка. Существует угроза падения всего дерева или его части на дорогу и причинения ущерба населению и имуществу граждан и юридических лиц.	2023-2025
1535	55.244203973 561525 59.719610027 968884	Пихта	13	12	0,061	Дерево, усохшее в предшествующие годы (старый сухой), хвоя отсутствует, мелкие веточки осыпались, кора частично отпала, древесина отработана стволовыми вредителями. Гниль ствола. Дерево находится в непосредственной близости от полосы отвода автодороги г.Златоуст-п.Магнитка. Существует угроза падения всего дерева или его части на дорогу и причинения ущерба населению и имуществу граждан и юридических лиц.	2023-2025
1536	55.244203973 561525	Пихта	13	12	0,061	Дерево, усохшее в предшествующие годы (старый сухой), хвоя отсутствует, мелкие веточки осыпались, кора частично отпала, древесина отработана стволовыми вредителями. Гниль ствола. Дерево находится в непосредственной близости от полосы отвода	2023-2025

	59.719610027 968884					автодороги г.Златоуст-п.Магнитка. Существует угроза падения всего дерева или его части на дорогу и причинения ущерба населению и имуществу граждан и юридических лиц.	
1537	55.244203973 561525 59.719610027 968884	Пихта	22	28	0,566	Дерево, усохшее в предшествующие годы (старый сухой), хвоя отсутствует, мелкие веточки осыпались, кора частично отпала, древесина обработана стволовыми вредителями. Гниль ствола. Дерево находится в непосредственной близости от полосы отвода автодороги г.Златоуст-п.Магнитка. Существует угроза падения всего дерева или его части на дорогу и причинения ущерба населению и имуществу граждан и юридических лиц.	2023-2025
1538	55.244203973 561525 59.719610027 968884	Пихта	22	32	0,773	Дерево, усохшее в предшествующие годы (старый сухой), хвоя отсутствует, мелкие веточки осыпались, кора частично отпала, древесина обработана стволовыми вредителями. Гниль ствола. Дерево находится в непосредственной близости от полосы отвода автодороги г.Златоуст-п.Магнитка. Существует угроза падения всего дерева или его части на дорогу и причинения ущерба населению и имуществу граждан и юридических лиц.	2023-2025
1539	55.244203973 561525 59.719610027 968884	Пихта	22	28	0,566	Дерево, усохшее в предшествующие годы (старый сухой), хвоя отсутствует, мелкие веточки осыпались, кора частично отпала, древесина обработана стволовыми вредителями. Гниль ствола. Дерево находится в непосредственной близости от полосы отвода автодороги г.Златоуст-п.Магнитка. Существует угроза падения всего дерева или его части на дорогу и причинения ущерба населению и имуществу граждан и юридических лиц.	2023-2025
1540	55.244203973 561525 59.719610027 968884	Пихта	20	24	0,388	Дерево, усохшее в предшествующие годы (старый сухой), хвоя отсутствует, мелкие веточки осыпались, кора частично отпала, древесина обработана стволовыми вредителями. Гниль ствола. Дерево находится в непосредственной близости от полосы отвода автодороги г.Златоуст-п.Магнитка. Существует угроза падения всего дерева или его части на дорогу и причинения ущерба населению и имуществу граждан и юридических лиц.	2023-2025
1541	55.244203973 561525 59.719610027 968884	Пихта	22	28	0,566	Дерево, усохшее в предшествующие годы (старый сухой), хвоя отсутствует, мелкие веточки осыпались, кора частично отпала, древесина обработана стволовыми вредителями. Гниль ствола. Дерево находится в непосредственной близости от полосы отвода автодороги г.Златоуст-п.Магнитка. Существует угроза падения всего дерева или его части на дорогу и причинения ущерба населению и имуществу граждан и юридических лиц.	2023-2025
1542	55.244126021 86203	Пихта	19	20	0,243	Дерево, усохшее в предшествующие годы (старый сухой), хвоя отсутствует, мелкие веточки осыпались, кора частично отпала, древесина обработана стволовыми вредителями. Гниль ствола.	2023-2025

	59.719692002 981901					Дерево находится в непосредственной близости от полосы отвода автодороги г.Златоуст-п.Магнитка. Существует угроза падения всего дерева или его части на дорогу и причинения ущерба населению и имуществу граждан и юридических лиц.	
1543	55.244126021 86203 59.719692002 981901	Пихта	22	28	0,566	Дерево, усохшее в предшествующие годы (старый сухой), хвоя отсутствует, мелкие веточки осыпались, кора частично отпала, древесина отработана стволовыми вредителями. Гниль ствола. Дерево находится в непосредственной близости от полосы отвода автодороги г.Златоуст-п.Магнитка. Существует угроза падения всего дерева или его части на дорогу и причинения ущерба населению и имуществу граждан и юридических лиц.	2023-2025
1544	55.244126021 86203 59.719692002 981901	Пихта	13	12	0,061	Дерево, усохшее в предшествующие годы (старый сухой), хвоя отсутствует, мелкие веточки осыпались, кора частично отпала, древесина отработана стволовыми вредителями. Гниль ствола. Дерево находится в непосредственной близости от полосы отвода автодороги г.Златоуст-п.Магнитка. Существует угроза падения всего дерева или его части на дорогу и причинения ущерба населению и имуществу граждан и юридических лиц.	2023-2025
1545	55.244126021 86203 59.719692002 981901	Пихта	14	16	0,134	Дерево, усохшее в предшествующие годы (старый сухой), хвоя отсутствует, мелкие веточки осыпались, кора частично отпала, древесина отработана стволовыми вредителями. Гниль ствола. Дерево находится в непосредственной близости от полосы отвода автодороги г.Златоуст-п.Магнитка. Существует угроза падения всего дерева или его части на дорогу и причинения ущерба населению и имуществу граждан и юридических лиц.	2023-2025
1546	55.244005993 008614 59.719735002 145171	Пихта	20	20	0,243	Дерево, усохшее в предшествующие годы (старый сухой), хвоя отсутствует, мелкие веточки осыпались, кора частично отпала, древесина отработана стволовыми вредителями. Гниль ствола. Дерево находится в непосредственной близости от полосы отвода автодороги г.Златоуст-п.Магнитка. Существует угроза падения всего дерева или его части на дорогу и причинения ущерба населению и имуществу граждан и юридических лиц.	2023-2025
1547	55.244005993 008614 59.719735002 145171	Пихта	22	32	0,773	Дерево, усохшее в предшествующие годы (старый сухой), хвоя отсутствует, мелкие веточки осыпались, кора частично отпала, древесина отработана стволовыми вредителями. Гниль ствола. Дерево находится в непосредственной близости от полосы отвода автодороги г.Златоуст-п.Магнитка. Существует угроза падения всего дерева или его части на дорогу и причинения ущерба населению и имуществу граждан и юридических лиц.	2023-2025

1548	55.244005993 008614 59.719735002 145171	Пихта	22	28	0,566	Дерево, усохшее в предшествующие годы (старый сухостой), хвоя отсутствует, мелкие веточки осыпались, кора частично отпала, древесина отработана стволовыми вредителями. Гниль ствола. Дерево находится в непосредственной близости от полосы отвода автодороги г.Златоуст-п.Магнитка. Существует угроза падения всего дерева или его части на дорогу и причинения ущерба населению и имуществу граждан и юридических лиц.	2023-2025
1549	55.244005993 008614 59.719735002 145171	Пихта	19	20	0,243	Дерево, усохшее в предшествующие годы (старый сухостой), хвоя отсутствует, мелкие веточки осыпались, кора частично отпала, древесина отработана стволовыми вредителями. Гниль ствола. Дерево находится в непосредственной близости от полосы отвода автодороги г.Златоуст-п.Магнитка. Существует угроза падения всего дерева или его части на дорогу и причинения ущерба населению и имуществу граждан и юридических лиц.	2023-2025
1550	55.243753027 170897 59.720025015 994906	Пихта	19	20	0,243	Дерево, усохшее в предшествующие годы (старый сухостой), хвоя отсутствует, мелкие веточки осыпались, кора частично отпала, древесина отработана стволовыми вредителями. Гниль ствола. Дерево находится в непосредственной близости от полосы отвода автодороги г.Златоуст-п.Магнитка. Существует угроза падения всего дерева или его части на дорогу и причинения ущерба населению и имуществу граждан и юридических лиц.	2023-2025
1551	55.243753027 170897 59.720025015 994906	Пихта	16	16	0,134	Дерево, усохшее в предшествующие годы (старый сухостой), хвоя отсутствует, мелкие веточки осыпались, кора частично отпала, древесина отработана стволовыми вредителями. Гниль ствола. Дерево находится в непосредственной близости от полосы отвода автодороги г.Златоуст-п.Магнитка. Существует угроза падения всего дерева или его части на дорогу и причинения ущерба населению и имуществу граждан и юридических лиц.	2023-2025
1552	55.243753027 170897 59.720025015 994906	Пихта	20	24	0,388	Дерево, усохшее в предшествующие годы (старый сухостой), хвоя отсутствует, мелкие веточки осыпались, кора частично отпала, древесина отработана стволовыми вредителями. Гниль ствола. Дерево находится в непосредственной близости от полосы отвода автодороги г.Златоуст-п.Магнитка. Существует угроза падения всего дерева или его части на дорогу и причинения ущерба населению и имуществу граждан и юридических лиц.	2023-2025
1553	55.243753027 170897 59.720025015 994906	Пихта	17	20	0,243	Дерево, усохшее в предшествующие годы (старый сухостой), хвоя отсутствует, мелкие веточки осыпались, кора частично отпала, древесина отработана стволовыми вредителями. Гниль ствола. Дерево находится в непосредственной близости от полосы отвода автодороги г.Златоуст-п.Магнитка. Существует угроза падения	2023-2025

						всего дерева или его части на дорогу и причинения ущерба населению и имуществу граждан и юридических лиц.	
1554	55.243675997 48075 59.720188966 020942	Пихта	22	28	0,566	Дерево, усохшее в предшествующие годы (старый сухой), хвоя отсутствует, мелкие веточки осыпались, кора частично отпала, древесина отработана стволовыми вредителями. Гниль ствола. Дерево находится в непосредственной близости от полосы отвода автодороги г.Златоуст-п.Магнитка. Существует угроза падения всего дерева или его части на дорогу и причинения ущерба населению и имуществу граждан и юридических лиц.	2023-2025
1555	55.243675997 48075 59.720188966 020942	Пихта	20	24	0,388	Дерево, усохшее в предшествующие годы (старый сухой), хвоя отсутствует, мелкие веточки осыпались, кора частично отпала, древесина отработана стволовыми вредителями. Гниль ствола. Дерево находится в непосредственной близости от полосы отвода автодороги г.Златоуст-п.Магнитка. Существует угроза падения всего дерева или его части на дорогу и причинения ущерба населению и имуществу граждан и юридических лиц.	2023-2025
1556	55.243675997 48075 59.720188966 020942	Пихта	13	12	0,061	Дерево, усохшее в предшествующие годы (старый сухой), хвоя отсутствует, мелкие веточки осыпались, кора частично отпала, древесина отработана стволовыми вредителями. Гниль ствола. Дерево находится в непосредственной близости от полосы отвода автодороги г.Златоуст-п.Магнитка. Существует угроза падения всего дерева или его части на дорогу и причинения ущерба населению и имуществу граждан и юридических лиц.	2023-2025
1557	55.243675997 48075 59.720188966 020942	Пихта	22	32	0,773	Дерево, усохшее в предшествующие годы (старый сухой), хвоя отсутствует, мелкие веточки осыпались, кора частично отпала, древесина отработана стволовыми вредителями. Гниль ствола. Дерево находится в непосредственной близости от полосы отвода автодороги г.Златоуст-п.Магнитка. Существует угроза падения всего дерева или его части на дорогу и причинения ущерба населению и имуществу граждан и юридических лиц.	2023-2025
1558	55.243675997 48075 59.720188966 020942	Пихта	17	16	0,134	Дерево, усохшее в предшествующие годы (старый сухой), хвоя отсутствует, мелкие веточки осыпались, кора частично отпала, древесина отработана стволовыми вредителями. Гниль ствола. Дерево находится в непосредственной близости от полосы отвода автодороги г.Златоуст-п.Магнитка. Существует угроза падения всего дерева или его части на дорогу и причинения ущерба населению и имуществу граждан и юридических лиц.	2023-2025
1559	55.243675997 48075	Пихта	20	24	0,388	Дерево, усохшее в предшествующие годы (старый сухой), хвоя отсутствует, мелкие веточки осыпались, кора частично отпала, древесина отработана стволовыми вредителями. Гниль ствола. Дерево находится в непосредственной близости от полосы отвода	2023-2025

	59.720188966 020942					автодороги г.Златоуст-п.Магнитка. Существует угроза падения всего дерева или его части на дорогу и причинения ущерба населению и имуществу граждан и юридических лиц.	
1560	55.243675997 48075 59.720188966 020942	Пихта	22	28	0,566	Дерево, усохшее в предшествующие годы (старый сухой), хвоя отсутствует, мелкие веточки осыпались, кора частично отпала, древесина отработана стволовыми вредителями. Гниль ствола. Дерево находится в непосредственной близости от полосы отвода автодороги г.Златоуст-п.Магнитка. Существует угроза падения всего дерева или его части на дорогу и причинения ущерба населению и имуществу граждан и юридических лиц.	2023-2025
1561	55.243522021 919489 59.720218973 234296	Пихта	13	12	0,061	Дерево, усохшее в предшествующие годы (старый сухой), хвоя отсутствует, мелкие веточки осыпались, кора частично отпала, древесина отработана стволовыми вредителями. Гниль ствола. Дерево находится в непосредственной близости от полосы отвода автодороги г.Златоуст-п.Магнитка. Существует угроза падения всего дерева или его части на дорогу и причинения ущерба населению и имуществу граждан и юридических лиц.	2023-2025
1562	55.243522021 919489 59.720218973 234296	Пихта	22	28	0,566	Дерево, усохшее в предшествующие годы (старый сухой), хвоя отсутствует, мелкие веточки осыпались, кора частично отпала, древесина отработана стволовыми вредителями. Гниль ствола. Дерево находится в непосредственной близости от полосы отвода автодороги г.Златоуст-п.Магнитка. Существует угроза падения всего дерева или его части на дорогу и причинения ущерба населению и имуществу граждан и юридических лиц.	2023-2025
1563	55.243522021 919489 59.720218973 234296	Пихта	23	36	1,004	Дерево, усохшее в предшествующие годы (старый сухой), хвоя отсутствует, мелкие веточки осыпались, кора частично отпала, древесина отработана стволовыми вредителями. Гниль ствола. Дерево находится в непосредственной близости от полосы отвода автодороги г.Златоуст-п.Магнитка. Существует угроза падения всего дерева или его части на дорогу и причинения ущерба населению и имуществу граждан и юридических лиц.	2023-2025
1564	55.243522021 919489 59.720218973 234296	Пихта	16	16	0,134	Дерево, усохшее в предшествующие годы (старый сухой), хвоя отсутствует, мелкие веточки осыпались, кора частично отпала, древесина отработана стволовыми вредителями. Гниль ствола. Дерево находится в непосредственной близости от полосы отвода автодороги г.Златоуст-п.Магнитка. Существует угроза падения всего дерева или его части на дорогу и причинения ущерба населению и имуществу граждан и юридических лиц.	2023-2025
1565	55.243522021 919489	Пихта	21	24	0,388	Дерево, усохшее в предшествующие годы (старый сухой), хвоя отсутствует, мелкие веточки осыпались, кора частично отпала, древесина отработана стволовыми вредителями. Гниль ствола.	2023-2025

	59.720218973 234296					Дерево находится в непосредственной близости от полосы отвода автодороги г.Златоуст-п.Магнитка. Существует угроза падения всего дерева или его части на дорогу и причинения ущерба населению и имуществу граждан и юридических лиц.	
1566	55.243522021 919489 59.720218973 234296	Пихта	19	20	0,243	Дерево, усохшее в предшествующие годы (старый сухой), хвоя отсутствует, мелкие веточки осыпались, кора частично отпала, древесина отработана стволовыми вредителями. Гниль ствола. Дерево находится в непосредственной близости от полосы отвода автодороги г.Златоуст-п.Магнитка. Существует угроза падения всего дерева или его части на дорогу и причинения ущерба населению и имуществу граждан и юридических лиц.	2023-2025
1567	55.243522021 919489 59.720218973 234296	Пихта	20	24	0,388	Дерево, усохшее в предшествующие годы (старый сухой), хвоя отсутствует, мелкие веточки осыпались, кора частично отпала, древесина отработана стволовыми вредителями. Гниль ствола. Дерево находится в непосредственной близости от полосы отвода автодороги г.Златоуст-п.Магнитка. Существует угроза падения всего дерева или его части на дорогу и причинения ущерба населению и имуществу граждан и юридических лиц.	2023-2025
1568	55.243411967 530847 59.720304971 560836	Пихта	19	20	0,243	Дерево, усохшее в предшествующие годы (старый сухой), хвоя отсутствует, мелкие веточки осыпались, кора частично отпала, древесина отработана стволовыми вредителями. Гниль ствола. Дерево находится в непосредственной близости от полосы отвода автодороги г.Златоуст-п.Магнитка. Существует угроза падения всего дерева или его части на дорогу и причинения ущерба населению и имуществу граждан и юридических лиц.	2023-2025
1569	55.243411967 530847 59.720304971 560836	Пихта	22	28	0,566	Дерево, усохшее в предшествующие годы (старый сухой), хвоя отсутствует, мелкие веточки осыпались, кора частично отпала, древесина отработана стволовыми вредителями. Гниль ствола. Дерево находится в непосредственной близости от полосы отвода автодороги г.Златоуст-п.Магнитка. Существует угроза падения всего дерева или его части на дорогу и причинения ущерба населению и имуществу граждан и юридических лиц.	2023-2025
1570	55.243411967 530847 59.720304971 560836	Пихта	20	24	0,388	Дерево, усохшее в предшествующие годы (старый сухой), хвоя отсутствует, мелкие веточки осыпались, кора частично отпала, древесина отработана стволовыми вредителями. Гниль ствола. Дерево находится в непосредственной близости от полосы отвода автодороги г.Златоуст-п.Магнитка. Существует угроза падения всего дерева или его части на дорогу и причинения ущерба населению и имуществу граждан и юридических лиц.	2023-2025

1571	55.243411967 530847 59.720304971 560836	Пихта	20	20	0,243	Дерево, усохшее в предшествующие годы (старый сухостой), хвоя отсутствует, мелкие веточки осыпались, кора частично отпала, древесина отработана стволовыми вредителями. Гниль ствола. Дерево находится в непосредственной близости от полосы отвода автодороги г.Златоуст-п.Магнитка. Существует угроза падения всего дерева или его части на дорогу и причинения ущерба населению и имуществу граждан и юридических лиц.	2023-2025
1572	55.243436023 592949 59.720442015 677691	Пихта	22	32	0,773	Дерево, усохшее в предшествующие годы (старый сухостой), хвоя отсутствует, мелкие веточки осыпались, кора частично отпала, древесина отработана стволовыми вредителями. Гниль ствола. Дерево находится в непосредственной близости от полосы отвода автодороги г.Златоуст-п.Магнитка. Существует угроза падения всего дерева или его части на дорогу и причинения ущерба населению и имуществу граждан и юридических лиц.	2023-2025
1573	55.243436023 592949 59.720442015 677691	Пихта	22	28	0,566	Дерево, усохшее в предшествующие годы (старый сухостой), хвоя отсутствует, мелкие веточки осыпались, кора частично отпала, древесина отработана стволовыми вредителями. Гниль ствола. Дерево находится в непосредственной близости от полосы отвода автодороги г.Златоуст-п.Магнитка. Существует угроза падения всего дерева или его части на дорогу и причинения ущерба населению и имуществу граждан и юридических лиц.	2023-2025
1574	55.243436023 592949 59.720442015 677691	Пихта	21	28	0,566	Дерево, усохшее в предшествующие годы (старый сухостой), хвоя отсутствует, мелкие веточки осыпались, кора частично отпала, древесина отработана стволовыми вредителями. Гниль ствола. Дерево находится в непосредственной близости от полосы отвода автодороги г.Златоуст-п.Магнитка. Существует угроза падения всего дерева или его части на дорогу и причинения ущерба населению и имуществу граждан и юридических лиц.	2023-2025
1575	55.243436023 592949 59.720442015 677691	Пихта	22	28	0,566	Дерево, усохшее в предшествующие годы (старый сухостой), хвоя отсутствует, мелкие веточки осыпались, кора частично отпала, древесина отработана стволовыми вредителями. Гниль ствола. Дерево находится в непосредственной близости от полосы отвода автодороги г.Златоуст-п.Магнитка. Существует угроза падения всего дерева или его части на дорогу и причинения ущерба населению и имуществу граждан и юридических лиц.	2023-2025
1576	55.243436023 592949 59.720442015 677691	Пихта	21	24	0,388	Дерево, усохшее в предшествующие годы (старый сухостой), хвоя отсутствует, мелкие веточки осыпались, кора частично отпала, древесина отработана стволовыми вредителями. Гниль ствола. Дерево находится в непосредственной близости от полосы отвода автодороги г.Златоуст-п.Магнитка. Существует угроза падения	2023-2025

						всего дерева или его части на дорогу и причинения ущерба населению и имуществу граждан и юридических лиц.	
1577	55.243436023 592949 59.720442015 677691	Пихта	22	32	0,773	Дерево, усохшее в предшествующие годы (старый сухой), хвоя отсутствует, мелкие веточки осыпались, кора частично отпала, древесина отработана стволовыми вредителями. Гниль ствола. Дерево находится в непосредственной близости от полосы отвода автодороги г.Златоуст-п.Магнитка. Существует угроза падения всего дерева или его части на дорогу и причинения ущерба населению и имуществу граждан и юридических лиц.	2023-2025
1578	55.243436023 592949 59.720442015 677691	Пихта	19	20	0,243	Дерево, усохшее в предшествующие годы (старый сухой), хвоя отсутствует, мелкие веточки осыпались, кора частично отпала, древесина отработана стволовыми вредителями. Гниль ствола. Дерево находится в непосредственной близости от полосы отвода автодороги г.Златоуст-п.Магнитка. Существует угроза падения всего дерева или его части на дорогу и причинения ущерба населению и имуществу граждан и юридических лиц.	2023-2025
1579	55.243021035 566926 59.720911988 988519	Пихта	22	28	0,566	Дерево, усохшее в предшествующие годы (старый сухой), хвоя отсутствует, мелкие веточки осыпались, кора частично отпала, древесина отработана стволовыми вредителями. Гниль ствола. Дерево находится в непосредственной близости от полосы отвода автодороги г.Златоуст-п.Магнитка. Существует угроза падения всего дерева или его части на дорогу и причинения ущерба населению и имуществу граждан и юридических лиц.	2023-2025
1580	55.243021035 566926 59.720911988 988519	Пихта	20	24	0,388	Дерево, усохшее в предшествующие годы (старый сухой), хвоя отсутствует, мелкие веточки осыпались, кора частично отпала, древесина отработана стволовыми вредителями. Гниль ствола. Дерево находится в непосредственной близости от полосы отвода автодороги г.Златоуст-п.Магнитка. Существует угроза падения всего дерева или его части на дорогу и причинения ущерба населению и имуществу граждан и юридических лиц.	2023-2025
1581	55.243021035 566926 59.720911988 988519	Пихта	16	16	0,134	Дерево, усохшее в предшествующие годы (старый сухой), хвоя отсутствует, мелкие веточки осыпались, кора частично отпала, древесина отработана стволовыми вредителями. Гниль ствола. Дерево находится в непосредственной близости от полосы отвода автодороги г.Златоуст-п.Магнитка. Существует угроза падения всего дерева или его части на дорогу и причинения ущерба населению и имуществу граждан и юридических лиц.	2023-2025
1582	55.242848033 085465	Пихта	20	20	0,243	Дерево, усохшее в предшествующие годы (старый сухой), хвоя отсутствует, мелкие веточки осыпались, кора частично отпала, древесина отработана стволовыми вредителями. Гниль ствола. Дерево находится в непосредственной близости от полосы отвода	2023-2025

	59.721059007 570148					автодороги г.Златоуст-п.Магнитка. Существует угроза падения всего дерева или его части на дорогу и причинения ущерба населению и имуществу граждан и юридических лиц.	
1583	55.242848033 085465 59.721059007 570148	Пихта	14	16	0,134	Дерево, усохшее в предшествующие годы (старый сухой), хвоя отсутствует, мелкие веточки осыпались, кора частично отпала, древесина отработана стволовыми вредителями. Гниль ствола. Дерево находится в непосредственной близости от полосы отвода автодороги г.Златоуст-п.Магнитка. Существует угроза падения всего дерева или его части на дорогу и причинения ущерба населению и имуществу граждан и юридических лиц.	2023-2025
1584	55.242702020 332217 59.721229998 394847	Пихта	19	20	0,243	Дерево, усохшее в предшествующие годы (старый сухой), хвоя отсутствует, мелкие веточки осыпались, кора частично отпала, древесина отработана стволовыми вредителями. Гниль ствола. Дерево находится в непосредственной близости от полосы отвода автодороги г.Златоуст-п.Магнитка. Существует угроза падения всего дерева или его части на дорогу и причинения ущерба населению и имуществу граждан и юридических лиц.	2023-2025
1585	55.242702020 332217 59.721229998 394847	Пихта	20	20	0,243	Дерево, усохшее в предшествующие годы (старый сухой), хвоя отсутствует, мелкие веточки осыпались, кора частично отпала, древесина отработана стволовыми вредителями. Гниль ствола. Дерево находится в непосредственной близости от полосы отвода автодороги г.Златоуст-п.Магнитка. Существует угроза падения всего дерева или его части на дорогу и причинения ущерба населению и имуществу граждан и юридических лиц.	2023-2025
1586	55.242702020 332217 59.721229998 394847	Пихта	23	40	1,250	Дерево, усохшее в предшествующие годы (старый сухой), хвоя отсутствует, мелкие веточки осыпались, кора частично отпала, древесина отработана стволовыми вредителями. Гниль ствола. Дерево находится в непосредственной близости от полосы отвода автодороги г.Златоуст-п.Магнитка. Существует угроза падения всего дерева или его части на дорогу и причинения ущерба населению и имуществу граждан и юридических лиц.	2023-2025
1587	55.242760023 102164 59.721304010 599852	Пихта	17	20	0,243	Дерево, усохшее в предшествующие годы (старый сухой), хвоя отсутствует, мелкие веточки осыпались, кора частично отпала, древесина отработана стволовыми вредителями. Гниль ствола. Дерево находится в непосредственной близости от полосы отвода автодороги г.Златоуст-п.Магнитка. Существует угроза падения всего дерева или его части на дорогу и причинения ущерба населению и имуществу граждан и юридических лиц.	2023-2025
1588	55.242760023 102164	Пихта	20	20	0,243	Дерево, усохшее в предшествующие годы (старый сухой), хвоя отсутствует, мелкие веточки осыпались, кора частично отпала, древесина отработана стволовыми вредителями. Гниль ствола.	2023-2025

	59.721304010 599852					Дерево находится в непосредственной близости от полосы отвода автодороги г.Златоуст-п.Магнитка. Существует угроза падения всего дерева или его части на дорогу и причинения ущерба населению и имуществу граждан и юридических лиц.	
1589	55.242675030 604005 59.721391014 754772	Пихта	16	16	0,134	Дерево, усохшее в предшествующие годы (старый сухой), хвоя отсутствует, мелкие веточки осыпались, кора частично отпала, древесина отработана стволовыми вредителями. Гниль ствола. Дерево находится в непосредственной близости от полосы отвода автодороги г.Златоуст-п.Магнитка. Существует угроза падения всего дерева или его части на дорогу и причинения ущерба населению и имуществу граждан и юридических лиц.	2023-2025
1590	55.242607975 378633 59.721516994 75944	Пихта	22	32	0,773	Дерево, усохшее в предшествующие годы (старый сухой), хвоя отсутствует, мелкие веточки осыпались, кора частично отпала, древесина отработана стволовыми вредителями. Гниль ствола. Дерево находится в непосредственной близости от полосы отвода автодороги г.Златоуст-п.Магнитка. Существует угроза падения всего дерева или его части на дорогу и причинения ущерба населению и имуществу граждан и юридических лиц.	2023-2025
1591	55.242429021 74592 59.721748000 010848	Пихта	13	12	0,061	Дерево, усохшее в предшествующие годы (старый сухой), хвоя отсутствует, мелкие веточки осыпались, кора частично отпала, древесина отработана стволовыми вредителями. Гниль ствола. Дерево находится в непосредственной близости от полосы отвода автодороги г.Златоуст-п.Магнитка. Существует угроза падения всего дерева или его части на дорогу и причинения ущерба населению и имуществу граждан и юридических лиц.	2023-2025
1592	55.242429021 74592 59.721748000 010848	Пихта	21	28	0,566	Дерево, усохшее в предшествующие годы (старый сухой), хвоя отсутствует, мелкие веточки осыпались, кора частично отпала, древесина отработана стволовыми вредителями. Гниль ствола. Дерево находится в непосредственной близости от полосы отвода автодороги г.Златоуст-п.Магнитка. Существует угроза падения всего дерева или его части на дорогу и причинения ущерба населению и имуществу граждан и юридических лиц.	2023-2025
1593	55.242429021 74592 59.721748000 010848	Пихта	14	12	0,061	Дерево, усохшее в предшествующие годы (старый сухой), хвоя отсутствует, мелкие веточки осыпались, кора частично отпала, древесина отработана стволовыми вредителями. Гниль ствола. Дерево находится в непосредственной близости от полосы отвода автодороги г.Златоуст-п.Магнитка. Существует угроза падения всего дерева или его части на дорогу и причинения ущерба населению и имуществу граждан и юридических лиц.	2023-2025

1594	55.242429021 74592 59.721748000 010848	Пихта	22	28	0,566	Дерево, усохшее в предшествующие годы (старый сухостой), хвоя отсутствует, мелкие веточки осыпались, кора частично отпала, древесина отработана стволовыми вредителями. Гниль ствола. Дерево находится в непосредственной близости от полосы отвода автодороги г.Златоуст-п.Магнитка. Существует угроза падения всего дерева или его части на дорогу и причинения ущерба населению и имуществу граждан и юридических лиц.	2023-2025
1595	55.242429021 74592 59.721748000 010848	Пихта	19	20	0,243	Дерево, усохшее в предшествующие годы (старый сухостой), хвоя отсутствует, мелкие веточки осыпались, кора частично отпала, древесина отработана стволовыми вредителями. Гниль ствола. Дерево находится в непосредственной близости от полосы отвода автодороги г.Златоуст-п.Магнитка. Существует угроза падения всего дерева или его части на дорогу и причинения ущерба населению и имуществу граждан и юридических лиц.	2023-2025
1596	55.242429021 74592 59.721748000 010848	Пихта	20	24	0,388	Дерево, усохшее в предшествующие годы (старый сухостой), хвоя отсутствует, мелкие веточки осыпались, кора частично отпала, древесина отработана стволовыми вредителями. Гниль ствола. Дерево находится в непосредственной близости от полосы отвода автодороги г.Златоуст-п.Магнитка. Существует угроза падения всего дерева или его части на дорогу и причинения ущерба населению и имуществу граждан и юридических лиц.	2023-2025
1597	55.242225006 222725 59.721948998 048902	Пихта	19	20	0,243	Дерево, усохшее в предшествующие годы (старый сухостой), хвоя отсутствует, мелкие веточки осыпались, кора частично отпала, древесина отработана стволовыми вредителями. Гниль ствола. Дерево находится в непосредственной близости от полосы отвода автодороги г.Златоуст-п.Магнитка. Существует угроза падения всего дерева или его части на дорогу и причинения ущерба населению и имуществу граждан и юридических лиц.	2023-2025
1598	55.242225006 222725 59.721948998 048902	Пихта	21	28	0,566	Дерево, усохшее в предшествующие годы (старый сухостой), хвоя отсутствует, мелкие веточки осыпались, кора частично отпала, древесина отработана стволовыми вредителями. Гниль ствола. Дерево находится в непосредственной близости от полосы отвода автодороги г.Златоуст-п.Магнитка. Существует угроза падения всего дерева или его части на дорогу и причинения ущерба населению и имуществу граждан и юридических лиц.	2023-2025
1599	55.242225006 222725 59.721948998 048902	Пихта	20	20	0,243	Дерево, усохшее в предшествующие годы (старый сухостой), хвоя отсутствует, мелкие веточки осыпались, кора частично отпала, древесина отработана стволовыми вредителями. Гниль ствола. Дерево находится в непосредственной близости от полосы отвода автодороги г.Златоуст-п.Магнитка. Существует угроза падения	2023-2025

						всего дерева или его части на дорогу и причинения ущерба населению и имуществу граждан и юридических лиц.	
1600	55.242225006 222725 59.721948998 048902	Пихта	20	24	0,388	Дерево, усохшее в предшествующие годы (старый сухой), хвоя отсутствует, мелкие веточки осыпались, кора частично отпала, древесина отработана стволовыми вредителями. Гниль ствола. Дерево находится в непосредственной близости от полосы отвода автодороги г.Златоуст-п.Магнитка. Существует угроза падения всего дерева или его части на дорогу и причинения ущерба населению и имуществу граждан и юридических лиц.	2023-2025
1601	55.242225006 222725 59.721948998 048902	Пихта	20	20	0,243	Дерево, усохшее в предшествующие годы (старый сухой), хвоя отсутствует, мелкие веточки осыпались, кора частично отпала, древесина отработана стволовыми вредителями. Гниль ствола. Дерево находится в непосредственной близости от полосы отвода автодороги г.Златоуст-п.Магнитка. Существует угроза падения всего дерева или его части на дорогу и причинения ущерба населению и имуществу граждан и юридических лиц.	2023-2025
1602	55.242225006 222725 59.721948998 048902	Пихта	20	24	0,388	Дерево, усохшее в предшествующие годы (старый сухой), хвоя отсутствует, мелкие веточки осыпались, кора частично отпала, древесина отработана стволовыми вредителями. Гниль ствола. Дерево находится в непосредственной близости от полосы отвода автодороги г.Златоуст-п.Магнитка. Существует угроза падения всего дерева или его части на дорогу и причинения ущерба населению и имуществу граждан и юридических лиц.	2023-2025
1603	55.242165997 624397 59.722085958 346725	Пихта	17	16	0,134	Дерево, усохшее в предшествующие годы (старый сухой), хвоя отсутствует, мелкие веточки осыпались, кора частично отпала, древесина отработана стволовыми вредителями. Гниль ствола. Дерево находится в непосредственной близости от полосы отвода автодороги г.Златоуст-п.Магнитка. Существует угроза падения всего дерева или его части на дорогу и причинения ущерба населению и имуществу граждан и юридических лиц.	2023-2025
1604	55.242165997 624397 59.722085958 346725	Пихта	19	20	0,243	Дерево, усохшее в предшествующие годы (старый сухой), хвоя отсутствует, мелкие веточки осыпались, кора частично отпала, древесина отработана стволовыми вредителями. Гниль ствола. Дерево находится в непосредственной близости от полосы отвода автодороги г.Златоуст-п.Магнитка. Существует угроза падения всего дерева или его части на дорогу и причинения ущерба населению и имуществу граждан и юридических лиц.	2023-2025
1605	55.242165997 624397	Пихта	21	28	0,566	Дерево, усохшее в предшествующие годы (старый сухой), хвоя отсутствует, мелкие веточки осыпались, кора частично отпала, древесина отработана стволовыми вредителями. Гниль ствола. Дерево находится в непосредственной близости от полосы отвода	2023-2025

	59.722085958 346725					автодороги г.Златоуст-п.Магнитка. Существует угроза падения всего дерева или его части на дорогу и причинения ущерба населению и имуществу граждан и юридических лиц.	
1606	55.242165997 624397 59.722085958 346725	Пихта	19	20	0,243	Дерево, усохшее в предшествующие годы (старый сухой), хвоя отсутствует, мелкие веточки осыпались, кора частично отпала, древесина отработана стволовыми вредителями. Гниль ствола. Дерево находится в непосредственной близости от полосы отвода автодороги г.Златоуст-п.Магнитка. Существует угроза падения всего дерева или его части на дорогу и причинения ущерба населению и имуществу граждан и юридических лиц.	2023-2025
1607	55.242165997 624397 59.722085958 346725	Пихта	16	16	0,134	Дерево, усохшее в предшествующие годы (старый сухой), хвоя отсутствует, мелкие веточки осыпались, кора частично отпала, древесина отработана стволовыми вредителями. Гниль ствола. Дерево находится в непосредственной близости от полосы отвода автодороги г.Златоуст-п.Магнитка. Существует угроза падения всего дерева или его части на дорогу и причинения ущерба населению и имуществу граждан и юридических лиц.	2023-2025
1608	55.242165997 624397 59.722085958 346725	Пихта	16	16	0,134	Дерево, усохшее в предшествующие годы (старый сухой), хвоя отсутствует, мелкие веточки осыпались, кора частично отпала, древесина отработана стволовыми вредителями. Гниль ствола. Дерево находится в непосредственной близости от полосы отвода автодороги г.Златоуст-п.Магнитка. Существует угроза падения всего дерева или его части на дорогу и причинения ущерба населению и имуществу граждан и юридических лиц.	2023-2025
1609	55.242165997 624397 59.722085958 346725	Пихта	23	40	1,250	Дерево, усохшее в предшествующие годы (старый сухой), хвоя отсутствует, мелкие веточки осыпались, кора частично отпала, древесина отработана стволовыми вредителями. Гниль ствола. Дерево находится в непосредственной близости от полосы отвода автодороги г.Златоуст-п.Магнитка. Существует угроза падения всего дерева или его части на дорогу и причинения ущерба населению и имуществу граждан и юридических лиц.	2023-2025
1610	55.242165997 624397 59.722085958 346725	Пихта	20	24	0,388	Дерево, усохшее в предшествующие годы (старый сухой), хвоя отсутствует, мелкие веточки осыпались, кора частично отпала, древесина отработана стволовыми вредителями. Гниль ствола. Дерево находится в непосредственной близости от полосы отвода автодороги г.Златоуст-п.Магнитка. Существует угроза падения всего дерева или его части на дорогу и причинения ущерба населению и имуществу граждан и юридических лиц.	2023-2025
1611	55.242165997 624397	Пихта	19	20	0,243	Дерево, усохшее в предшествующие годы (старый сухой), хвоя отсутствует, мелкие веточки осыпались, кора частично отпала, древесина отработана стволовыми вредителями. Гниль ствола.	2023-2025

	59.722085958 346725					Дерево находится в непосредственной близости от полосы отвода автодороги г.Златоуст-п.Магнитка. Существует угроза падения всего дерева или его части на дорогу и причинения ущерба населению и имуществу граждан и юридических лиц.	
1612	55.242113023 996353 59.722086964 175105	Пихта	20	24	0,388	Дерево, усохшее в предшествующие годы (старый сухой), хвоя отсутствует, мелкие веточки осыпались, кора частично отпала, древесина отработана стволовыми вредителями. Гниль ствола. Дерево находится в непосредственной близости от полосы отвода автодороги г.Златоуст-п.Магнитка. Существует угроза падения всего дерева или его части на дорогу и причинения ущерба населению и имуществу граждан и юридических лиц.	2023-2025
1613	55.242113023 996353 59.722086964 175105	Пихта	17	16	0,134	Дерево, усохшее в предшествующие годы (старый сухой), хвоя отсутствует, мелкие веточки осыпались, кора частично отпала, древесина отработана стволовыми вредителями. Гниль ствола. Дерево находится в непосредственной близости от полосы отвода автодороги г.Златоуст-п.Магнитка. Существует угроза падения всего дерева или его части на дорогу и причинения ущерба населению и имуществу граждан и юридических лиц.	2023-2025
1614	55.242113023 996353 59.722086964 175105	Пихта	17	20	0,243	Дерево, усохшее в предшествующие годы (старый сухой), хвоя отсутствует, мелкие веточки осыпались, кора частично отпала, древесина отработана стволовыми вредителями. Гниль ствола. Дерево находится в непосредственной близости от полосы отвода автодороги г.Златоуст-п.Магнитка. Существует угроза падения всего дерева или его части на дорогу и причинения ущерба населению и имуществу граждан и юридических лиц.	2023-2025
1615	55.242113023 996353 59.722086964 175105	Пихта	23	36	1,004	Дерево, усохшее в предшествующие годы (старый сухой), хвоя отсутствует, мелкие веточки осыпались, кора частично отпала, древесина отработана стволовыми вредителями. Гниль ствола. Дерево находится в непосредственной близости от полосы отвода автодороги г.Златоуст-п.Магнитка. Существует угроза падения всего дерева или его части на дорогу и причинения ущерба населению и имуществу граждан и юридических лиц.	2023-2025
1616	55.242052003 741264 59.722229037 433863	Пихта	22	32	0,773	Дерево, усохшее в предшествующие годы (старый сухой), хвоя отсутствует, мелкие веточки осыпались, кора частично отпала, древесина отработана стволовыми вредителями. Гниль ствола. Дерево находится в непосредственной близости от полосы отвода автодороги г.Златоуст-п.Магнитка. Существует угроза падения всего дерева или его части на дорогу и причинения ущерба населению и имуществу граждан и юридических лиц.	2023-2025

1617	55.241971034 556627 59.722378989 681602	Пихта	22	28	0,566	Дерево, усохшее в предшествующие годы (старый сухостой), хвоя отсутствует, мелкие веточки осыпались, кора частично отпала, древесина отработана стволовыми вредителями. Гниль ствола. Дерево находится в непосредственной близости от полосы отвода автодороги г.Златоуст-п.Магнитка. Существует угроза падения всего дерева или его части на дорогу и причинения ущерба населению и имуществу граждан и юридических лиц.	2023-2025
1618	55.241971034 556627 59.722378989 681602	Пихта	19	20	0,243	Дерево, усохшее в предшествующие годы (старый сухостой), хвоя отсутствует, мелкие веточки осыпались, кора частично отпала, древесина отработана стволовыми вредителями. Гниль ствола. Дерево находится в непосредственной близости от полосы отвода автодороги г.Златоуст-п.Магнитка. Существует угроза падения всего дерева или его части на дорогу и причинения ущерба населению и имуществу граждан и юридических лиц.	2023-2025
1619	55.241971034 556627 59.722378989 681602	Пихта	22	28	0,566	Дерево, усохшее в предшествующие годы (старый сухостой), хвоя отсутствует, мелкие веточки осыпались, кора частично отпала, древесина отработана стволовыми вредителями. Гниль ствола. Дерево находится в непосредственной близости от полосы отвода автодороги г.Златоуст-п.Магнитка. Существует угроза падения всего дерева или его части на дорогу и причинения ущерба населению и имуществу граждан и юридических лиц.	2023-2025
1620	55.241971034 556627 59.722378989 681602	Пихта	13	12	0,061	Дерево, усохшее в предшествующие годы (старый сухостой), хвоя отсутствует, мелкие веточки осыпались, кора частично отпала, древесина отработана стволовыми вредителями. Гниль ствола. Дерево находится в непосредственной близости от полосы отвода автодороги г.Златоуст-п.Магнитка. Существует угроза падения всего дерева или его части на дорогу и причинения ущерба населению и имуществу граждан и юридических лиц.	2023-2025
1621	55.241971034 556627 59.722378989 681602	Пихта	19	20	0,243	Дерево, усохшее в предшествующие годы (старый сухостой), хвоя отсутствует, мелкие веточки осыпались, кора частично отпала, древесина отработана стволовыми вредителями. Гниль ствола. Дерево находится в непосредственной близости от полосы отвода автодороги г.Златоуст-п.Магнитка. Существует угроза падения всего дерева или его части на дорогу и причинения ущерба населению и имуществу граждан и юридических лиц.	2023-2025
1622	55.241971034 556627 59.722378989 681602	Пихта	22	28	0,566	Дерево, усохшее в предшествующие годы (старый сухостой), хвоя отсутствует, мелкие веточки осыпались, кора частично отпала, древесина отработана стволовыми вредителями. Гниль ствола. Дерево находится в непосредственной близости от полосы отвода автодороги г.Златоуст-п.Магнитка. Существует угроза падения	2023-2025

						всего дерева или его части на дорогу и причинения ущерба населению и имуществу граждан и юридических лиц.	
1623	55.241971034 556627 59.722378989 681602	Пихта	22	32	0,773	Дерево, усохшее в предшествующие годы (старый сухой), хвоя отсутствует, мелкие веточки осыпались, кора частично отпала, древесина отработана стволовыми вредителями. Гниль ствола. Дерево находится в непосредственной близости от полосы отвода автодороги г.Златоуст-п.Магнитка. Существует угроза падения всего дерева или его части на дорогу и причинения ущерба населению и имуществу граждан и юридических лиц.	2023-2025
1624	55.241971034 556627 59.722378989 681602	Пихта	19	20	0,243	Дерево, усохшее в предшествующие годы (старый сухой), хвоя отсутствует, мелкие веточки осыпались, кора частично отпала, древесина отработана стволовыми вредителями. Гниль ствола. Дерево находится в непосредственной близости от полосы отвода автодороги г.Златоуст-п.Магнитка. Существует угроза падения всего дерева или его части на дорогу и причинения ущерба населению и имуществу граждан и юридических лиц.	2023-2025
1625	55.241971034 556627 59.722378989 681602	Пихта	22	32	0,773	Дерево, усохшее в предшествующие годы (старый сухой), хвоя отсутствует, мелкие веточки осыпались, кора частично отпала, древесина отработана стволовыми вредителями. Гниль ствола. Дерево находится в непосредственной близости от полосы отвода автодороги г.Златоуст-п.Магнитка. Существует угроза падения всего дерева или его части на дорогу и причинения ущерба населению и имуществу граждан и юридических лиц.	2023-2025
1626	55.241971034 556627 59.722378989 681602	Пихта	16	16	0,134	Дерево, усохшее в предшествующие годы (старый сухой), хвоя отсутствует, мелкие веточки осыпались, кора частично отпала, древесина отработана стволовыми вредителями. Гниль ствола. Дерево находится в непосредственной близости от полосы отвода автодороги г.Златоуст-п.Магнитка. Существует угроза падения всего дерева или его части на дорогу и причинения ущерба населению и имуществу граждан и юридических лиц.	2023-2025
1627	55.241858968 511224 59.722396004 94504	Пихта	17	20	0,243	Дерево, усохшее в предшествующие годы (старый сухой), хвоя отсутствует, мелкие веточки осыпались, кора частично отпала, древесина отработана стволовыми вредителями. Гниль ствола. Дерево находится в непосредственной близости от полосы отвода автодороги г.Златоуст-п.Магнитка. Существует угроза падения всего дерева или его части на дорогу и причинения ущерба населению и имуществу граждан и юридических лиц.	2023-2025
1628	55.241858968 511224	Пихта	13	12	0,061	Дерево, усохшее в предшествующие годы (старый сухой), хвоя отсутствует, мелкие веточки осыпались, кора частично отпала, древесина отработана стволовыми вредителями. Гниль ствола. Дерево находится в непосредственной близости от полосы отвода	2023-2025

	59.722396004 94504					автодороги г.Златоуст-п.Магнитка. Существует угроза падения всего дерева или его части на дорогу и причинения ущерба населению и имуществу граждан и юридических лиц.	
1629	55.241743968 79971 59.722437998 279929	Пихта	22	28	0,566	Дерево, усохшее в предшествующие годы (старый сухой), хвоя отсутствует, мелкие веточки осыпались, кора частично отпала, древесина отработана стволовыми вредителями. Гниль ствола. Дерево находится в непосредственной близости от полосы отвода автодороги г.Златоуст-п.Магнитка. Существует угроза падения всего дерева или его части на дорогу и причинения ущерба населению и имуществу граждан и юридических лиц.	2023-2025
1630	55.241743968 79971 59.722437998 279929	Пихта	21	24	0,388	Дерево, усохшее в предшествующие годы (старый сухой), хвоя отсутствует, мелкие веточки осыпались, кора частично отпала, древесина отработана стволовыми вредителями. Гниль ствола. Дерево находится в непосредственной близости от полосы отвода автодороги г.Златоуст-п.Магнитка. Существует угроза падения всего дерева или его части на дорогу и причинения ущерба населению и имуществу граждан и юридических лиц.	2023-2025
1631	55.241688983 514905 59.722634973 00446	Пихта	21	28	0,566	Дерево, усохшее в предшествующие годы (старый сухой), хвоя отсутствует, мелкие веточки осыпались, кора частично отпала, древесина отработана стволовыми вредителями. Гниль ствола. Дерево находится в непосредственной близости от полосы отвода автодороги г.Златоуст-п.Магнитка. Существует угроза падения всего дерева или его части на дорогу и причинения ущерба населению и имуществу граждан и юридических лиц.	2023-2025
1632	55.241688983 514905 59.722634973 00446	Пихта	22	32	0,773	Дерево, усохшее в предшествующие годы (старый сухой), хвоя отсутствует, мелкие веточки осыпались, кора частично отпала, древесина отработана стволовыми вредителями. Гниль ствола. Дерево находится в непосредственной близости от полосы отвода автодороги г.Златоуст-п.Магнитка. Существует угроза падения всего дерева или его части на дорогу и причинения ущерба населению и имуществу граждан и юридических лиц.	2023-2025
1633	55.241688983 514905 59.722634973 00446	Пихта	22	28	0,566	Дерево, усохшее в предшествующие годы (старый сухой), хвоя отсутствует, мелкие веточки осыпались, кора частично отпала, древесина отработана стволовыми вредителями. Гниль ствола. Дерево находится в непосредственной близости от полосы отвода автодороги г.Златоуст-п.Магнитка. Существует угроза падения всего дерева или его части на дорогу и причинения ущерба населению и имуществу граждан и юридических лиц.	2023-2025
1634	55.241583958 268166	Пихта	23	32	0,773	Дерево, усохшее в предшествующие годы (старый сухой), хвоя отсутствует, мелкие веточки осыпались, кора частично отпала, древесина отработана стволовыми вредителями. Гниль ствола.	2023-2025

	59.722669003 531337					Дерево находится в непосредственной близости от полосы отвода автодороги г.Златоуст-п.Магнитка. Существует угроза падения всего дерева или его части на дорогу и причинения ущерба населению и имуществу граждан и юридических лиц.	
1635	55.241583958 268166 59.722669003 531337	Пихта	14	16	0,134	Дерево, усохшее в предшествующие годы (старый сухой), хвоя отсутствует, мелкие веточки осыпались, кора частично отпала, древесина отработана стволовыми вредителями. Гниль ствола. Дерево находится в непосредственной близости от полосы отвода автодороги г.Златоуст-п.Магнитка. Существует угроза падения всего дерева или его части на дорогу и причинения ущерба населению и имуществу граждан и юридических лиц.	2023-2025
1636	55.241583958 268166 59.722669003 531337	Пихта	22	32	0,773	Дерево, усохшее в предшествующие годы (старый сухой), хвоя отсутствует, мелкие веточки осыпались, кора частично отпала, древесина отработана стволовыми вредителями. Гниль ствола. Дерево находится в непосредственной близости от полосы отвода автодороги г.Златоуст-п.Магнитка. Существует угроза падения всего дерева или его части на дорогу и причинения ущерба населению и имуществу граждан и юридических лиц.	2023-2025
1637	55.241583958 268166 59.722669003 531337	Пихта	17	16	0,134	Дерево, усохшее в предшествующие годы (старый сухой), хвоя отсутствует, мелкие веточки осыпались, кора частично отпала, древесина отработана стволовыми вредителями. Гниль ствола. Дерево находится в непосредственной близости от полосы отвода автодороги г.Златоуст-п.Магнитка. Существует угроза падения всего дерева или его части на дорогу и причинения ущерба населению и имуществу граждан и юридических лиц.	2023-2025
1638	55.241583958 268166 59.722669003 531337	Пихта	20	24	0,388	Дерево, усохшее в предшествующие годы (старый сухой), хвоя отсутствует, мелкие веточки осыпались, кора частично отпала, древесина отработана стволовыми вредителями. Гниль ствола. Дерево находится в непосредственной близости от полосы отвода автодороги г.Златоуст-п.Магнитка. Существует угроза падения всего дерева или его части на дорогу и причинения ущерба населению и имуществу граждан и юридических лиц.	2023-2025
1639	55.241440040 99071 59.722776040 434837	Пихта	16	16	0,134	Дерево, усохшее в предшествующие годы (старый сухой), хвоя отсутствует, мелкие веточки осыпались, кора частично отпала, древесина отработана стволовыми вредителями. Гниль ствола. Дерево находится в непосредственной близости от полосы отвода автодороги г.Златоуст-п.Магнитка. Существует угроза падения всего дерева или его части на дорогу и причинения ущерба населению и имуществу граждан и юридических лиц.	2023-2025

1640	55.241440040 99071 59.722776040 434837	Пихта	20	24	0,388	Дерево, усохшее в предшествующие годы (старый сухостой), хвоя отсутствует, мелкие веточки осыпались, кора частично отпала, древесина отработана стволовыми вредителями. Гниль ствола. Дерево находится в непосредственной близости от полосы отвода автодороги г.Златоуст-п.Магнитка. Существует угроза падения всего дерева или его части на дорогу и причинения ущерба населению и имуществу граждан и юридических лиц.	2023-2025
1641	55.241440040 99071 59.722776040 434837	Пихта	21	28	0,566	Дерево, усохшее в предшествующие годы (старый сухостой), хвоя отсутствует, мелкие веточки осыпались, кора частично отпала, древесина отработана стволовыми вредителями. Гниль ствола. Дерево находится в непосредственной близости от полосы отвода автодороги г.Златоуст-п.Магнитка. Существует угроза падения всего дерева или его части на дорогу и причинения ущерба населению и имуществу граждан и юридических лиц.	2023-2025
1642	55.241440040 99071 59.722776040 434837	Пихта	23	36	1,004	Дерево, усохшее в предшествующие годы (старый сухостой), хвоя отсутствует, мелкие веточки осыпались, кора частично отпала, древесина отработана стволовыми вредителями. Гниль ствола. Дерево находится в непосредственной близости от полосы отвода автодороги г.Златоуст-п.Магнитка. Существует угроза падения всего дерева или его части на дорогу и причинения ущерба населению и имуществу граждан и юридических лиц.	2023-2025
1643	55.241318000 480533 59.722879976 034164	Пихта	16	16	0,134	Дерево, усохшее в предшествующие годы (старый сухостой), хвоя отсутствует, мелкие веточки осыпались, кора частично отпала, древесина отработана стволовыми вредителями. Гниль ствола. Дерево находится в непосредственной близости от полосы отвода автодороги г.Златоуст-п.Магнитка. Существует угроза падения всего дерева или его части на дорогу и причинения ущерба населению и имуществу граждан и юридических лиц.	2023-2025
1644	55.241318000 480533 59.722879976 034164	Пихта	22	32	0,773	Дерево, усохшее в предшествующие годы (старый сухостой), хвоя отсутствует, мелкие веточки осыпались, кора частично отпала, древесина отработана стволовыми вредителями. Гниль ствола. Дерево находится в непосредственной близости от полосы отвода автодороги г.Златоуст-п.Магнитка. Существует угроза падения всего дерева или его части на дорогу и причинения ущерба населению и имуществу граждан и юридических лиц.	2023-2025
1645	55.241318000 480533 59.722879976 034164	Пихта	19	20	0,243	Дерево, усохшее в предшествующие годы (старый сухостой), хвоя отсутствует, мелкие веточки осыпались, кора частично отпала, древесина отработана стволовыми вредителями. Гниль ствола. Дерево находится в непосредственной близости от полосы отвода автодороги г.Златоуст-п.Магнитка. Существует угроза падения	2023-2025

						всего дерева или его части на дорогу и причинения ущерба населению и имуществу граждан и юридических лиц.	
1646	55.241318000 480533 59.722879976 034164	Пихта	17	20	0,243	Дерево, усохшее в предшествующие годы (старый сухой), хвоя отсутствует, мелкие веточки осыпались, кора частично отпала, древесина отработана стволовыми вредителями. Гниль ствола. Дерево находится в непосредственной близости от полосы отвода автодороги г.Златоуст-п.Магнитка. Существует угроза падения всего дерева или его части на дорогу и причинения ущерба населению и имуществу граждан и юридических лиц.	2023-2025
1647	55.241066962 480545 59.723015008 494258	Пихта	14	12	0,061	Дерево, усохшее в предшествующие годы (старый сухой), хвоя отсутствует, мелкие веточки осыпались, кора частично отпала, древесина отработана стволовыми вредителями. Гниль ствола. Дерево находится в непосредственной близости от полосы отвода автодороги г.Златоуст-п.Магнитка. Существует угроза падения всего дерева или его части на дорогу и причинения ущерба населению и имуществу граждан и юридических лиц.	2023-2025
1648	55.241066962 480545 59.723015008 494258	Пихта	14	16	0,134	Дерево, усохшее в предшествующие годы (старый сухой), хвоя отсутствует, мелкие веточки осыпались, кора частично отпала, древесина отработана стволовыми вредителями. Гниль ствола. Дерево находится в непосредственной близости от полосы отвода автодороги г.Златоуст-п.Магнитка. Существует угроза падения всего дерева или его части на дорогу и причинения ущерба населению и имуществу граждан и юридических лиц.	2023-2025
1649	55.241066962 480545 59.723015008 494258	Пихта	20	24	0,388	Дерево, усохшее в предшествующие годы (старый сухой), хвоя отсутствует, мелкие веточки осыпались, кора частично отпала, древесина отработана стволовыми вредителями. Гниль ствола. Дерево находится в непосредственной близости от полосы отвода автодороги г.Златоуст-п.Магнитка. Существует угроза падения всего дерева или его части на дорогу и причинения ущерба населению и имуществу граждан и юридических лиц.	2023-2025
1650	55.241066962 480545 59.723015008 494258	Пихта	22	32	0,773	Дерево, усохшее в предшествующие годы (старый сухой), хвоя отсутствует, мелкие веточки осыпались, кора частично отпала, древесина отработана стволовыми вредителями. Гниль ствола. Дерево находится в непосредственной близости от полосы отвода автодороги г.Златоуст-п.Магнитка. Существует угроза падения всего дерева или его части на дорогу и причинения ущерба населению и имуществу граждан и юридических лиц.	2023-2025
1651	55.241066962 480545	Пихта	19	20	0,243	Дерево, усохшее в предшествующие годы (старый сухой), хвоя отсутствует, мелкие веточки осыпались, кора частично отпала, древесина отработана стволовыми вредителями. Гниль ствола. Дерево находится в непосредственной близости от полосы отвода	2023-2025

	59.723015008 494258					автодороги г.Златоуст-п.Магнитка. Существует угроза падения всего дерева или его части на дорогу и причинения ущерба населению и имуществу граждан и юридических лиц.	
1652	55.241066962 480545 59.723015008 494258	Пихта	13	12	0,061	Дерево, усохшее в предшествующие годы (старый сухой), хвоя отсутствует, мелкие веточки осыпались, кора частично отпала, древесина отработана стволовыми вредителями. Гниль ствола. Дерево находится в непосредственной близости от полосы отвода автодороги г.Златоуст-п.Магнитка. Существует угроза падения всего дерева или его части на дорогу и причинения ущерба населению и имуществу граждан и юридических лиц.	2023-2025
1653	55.241023041 307926 59.723088014 870882	Пихта	13	12	0,061	Дерево, усохшее в предшествующие годы (старый сухой), хвоя отсутствует, мелкие веточки осыпались, кора частично отпала, древесина отработана стволовыми вредителями. Гниль ствола. Дерево находится в непосредственной близости от полосы отвода автодороги г.Златоуст-п.Магнитка. Существует угроза падения всего дерева или его части на дорогу и причинения ущерба населению и имуществу граждан и юридических лиц.	2023-2025
1654	55.241023041 307926 59.723088014 870882	Пихта	13	12	0,061	Дерево, усохшее в предшествующие годы (старый сухой), хвоя отсутствует, мелкие веточки осыпались, кора частично отпала, древесина отработана стволовыми вредителями. Гниль ствола. Дерево находится в непосредственной близости от полосы отвода автодороги г.Златоуст-п.Магнитка. Существует угроза падения всего дерева или его части на дорогу и причинения ущерба населению и имуществу граждан и юридических лиц.	2023-2025
1655	55.241023041 307926 59.723088014 870882	Пихта	19	20	0,243	Дерево, усохшее в предшествующие годы (старый сухой), хвоя отсутствует, мелкие веточки осыпались, кора частично отпала, древесина отработана стволовыми вредителями. Гниль ствола. Дерево находится в непосредственной близости от полосы отвода автодороги г.Златоуст-п.Магнитка. Существует угроза падения всего дерева или его части на дорогу и причинения ущерба населению и имуществу граждан и юридических лиц.	2023-2025
1656	55.241023041 307926 59.723088014 870882	Пихта	17	16	0,134	Дерево, усохшее в предшествующие годы (старый сухой), хвоя отсутствует, мелкие веточки осыпались, кора частично отпала, древесина отработана стволовыми вредителями. Гниль ствола. Дерево находится в непосредственной близости от полосы отвода автодороги г.Златоуст-п.Магнитка. Существует угроза падения всего дерева или его части на дорогу и причинения ущерба населению и имуществу граждан и юридических лиц.	2023-2025
1657	55.241023041 307926	Пихта	20	24	0,388	Дерево, усохшее в предшествующие годы (старый сухой), хвоя отсутствует, мелкие веточки осыпались, кора частично отпала, древесина отработана стволовыми вредителями. Гниль ствола.	2023-2025

	59.723088014 870882					Дерево находится в непосредственной близости от полосы отвода автодороги г.Златоуст-п.Магнитка. Существует угроза падения всего дерева или его части на дорогу и причинения ущерба населению и имуществу граждан и юридических лиц.	
1658	55.241023041 307926 59.723088014 870882	Пихта	19	20	0,243	Дерево, усохшее в предшествующие годы (старый сухой), хвоя отсутствует, мелкие веточки осыпались, кора частично отпала, древесина отработана стволовыми вредителями. Гниль ствола. Дерево находится в непосредственной близости от полосы отвода автодороги г.Златоуст-п.Магнитка. Существует угроза падения всего дерева или его части на дорогу и причинения ущерба населению и имуществу граждан и юридических лиц.	2023-2025
1659	55.241023041 307926 59.723088014 870882	Пихта	17	20	0,243	Дерево, усохшее в предшествующие годы (старый сухой), хвоя отсутствует, мелкие веточки осыпались, кора частично отпала, древесина отработана стволовыми вредителями. Гниль ствола. Дерево находится в непосредственной близости от полосы отвода автодороги г.Златоуст-п.Магнитка. Существует угроза падения всего дерева или его части на дорогу и причинения ущерба населению и имуществу граждан и юридических лиц.	2023-2025
1660	55.240786001 086235 59.723195973 783731	Пихта	23	36	1,004	Дерево, усохшее в предшествующие годы (старый сухой), хвоя отсутствует, мелкие веточки осыпались, кора частично отпала, древесина отработана стволовыми вредителями. Гниль ствола. Дерево находится в непосредственной близости от полосы отвода автодороги г.Златоуст-п.Магнитка. Существует угроза падения всего дерева или его части на дорогу и причинения ущерба населению и имуществу граждан и юридических лиц.	2023-2025
1661	55.240786001 086235 59.723195973 783731	Пихта	17	16	0,134	Дерево, усохшее в предшествующие годы (старый сухой), хвоя отсутствует, мелкие веточки осыпались, кора частично отпала, древесина отработана стволовыми вредителями. Гниль ствола. Дерево находится в непосредственной близости от полосы отвода автодороги г.Златоуст-п.Магнитка. Существует угроза падения всего дерева или его части на дорогу и причинения ущерба населению и имуществу граждан и юридических лиц.	2023-2025
1662	55.240786001 086235 59.723195973 783731	Пихта	19	20	0,243	Дерево, усохшее в предшествующие годы (старый сухой), хвоя отсутствует, мелкие веточки осыпались, кора частично отпала, древесина отработана стволовыми вредителями. Гниль ствола. Дерево находится в непосредственной близости от полосы отвода автодороги г.Златоуст-п.Магнитка. Существует угроза падения всего дерева или его части на дорогу и причинения ущерба населению и имуществу граждан и юридических лиц.	2023-2025

1663	55.240786001 086235 59.723195973 783731	Пихта	19	20	0,243	Дерево, усохшее в предшествующие годы (старый сухостой), хвоя отсутствует, мелкие веточки осыпались, кора частично отпала, древесина отработана стволовыми вредителями. Гниль ствола. Дерево находится в непосредственной близости от полосы отвода автодороги г.Златоуст-п.Магнитка. Существует угроза падения всего дерева или его части на дорогу и причинения ущерба населению и имуществу граждан и юридических лиц.	2023-2025
1664	55.240786001 086235 59.723195973 783731	Пихта	14	16	0,134	Дерево, усохшее в предшествующие годы (старый сухостой), хвоя отсутствует, мелкие веточки осыпались, кора частично отпала, древесина отработана стволовыми вредителями. Гниль ствола. Дерево находится в непосредственной близости от полосы отвода автодороги г.Златоуст-п.Магнитка. Существует угроза падения всего дерева или его части на дорогу и причинения ущерба населению и имуществу граждан и юридических лиц.	2023-2025
1665	55.240786001 086235 59.723195973 783731	Пихта	16	16	0,134	Дерево, усохшее в предшествующие годы (старый сухостой), хвоя отсутствует, мелкие веточки осыпались, кора частично отпала, древесина отработана стволовыми вредителями. Гниль ствола. Дерево находится в непосредственной близости от полосы отвода автодороги г.Златоуст-п.Магнитка. Существует угроза падения всего дерева или его части на дорогу и причинения ущерба населению и имуществу граждан и юридических лиц.	2023-2025
1666	55.240786001 086235 59.723195973 783731	Пихта	16	16	0,134	Дерево, усохшее в предшествующие годы (старый сухостой), хвоя отсутствует, мелкие веточки осыпались, кора частично отпала, древесина отработана стволовыми вредителями. Гниль ствола. Дерево находится в непосредственной близости от полосы отвода автодороги г.Златоуст-п.Магнитка. Существует угроза падения всего дерева или его части на дорогу и причинения ущерба населению и имуществу граждан и юридических лиц.	2023-2025
1667	55.240762028 843164 59.723295969 888568	Пихта	22	28	0,566	Дерево, усохшее в предшествующие годы (старый сухостой), хвоя отсутствует, мелкие веточки осыпались, кора частично отпала, древесина отработана стволовыми вредителями. Гниль ствола. Дерево находится в непосредственной близости от полосы отвода автодороги г.Златоуст-п.Магнитка. Существует угроза падения всего дерева или его части на дорогу и причинения ущерба населению и имуществу граждан и юридических лиц.	2023-2025
1668	55.240762028 843164 59.723295969 888568	Пихта	22	28	0,566	Дерево, усохшее в предшествующие годы (старый сухостой), хвоя отсутствует, мелкие веточки осыпались, кора частично отпала, древесина отработана стволовыми вредителями. Гниль ствола. Дерево находится в непосредственной близости от полосы отвода автодороги г.Златоуст-п.Магнитка. Существует угроза падения	2023-2025

						всего дерева или его части на дорогу и причинения ущерба населению и имуществу граждан и юридических лиц.	
1669	55.240762028 843164 59.723295969 888568	Пихта	21	28	0,566	Дерево, усохшее в предшествующие годы (старый сухой), хвоя отсутствует, мелкие веточки осыпались, кора частично отпала, древесина отработана стволовыми вредителями. Гниль ствола. Дерево находится в непосредственной близости от полосы отвода автодороги г.Златоуст-п.Магнитка. Существует угроза падения всего дерева или его части на дорогу и причинения ущерба населению и имуществу граждан и юридических лиц.	2023-2025
1670	55.240616016 089916 59.723489005 118608	Пихта	16	16	0,134	Дерево, усохшее в предшествующие годы (старый сухой), хвоя отсутствует, мелкие веточки осыпались, кора частично отпала, древесина отработана стволовыми вредителями. Гниль ствола. Дерево находится в непосредственной близости от полосы отвода автодороги г.Златоуст-п.Магнитка. Существует угроза падения всего дерева или его части на дорогу и причинения ущерба населению и имуществу граждан и юридических лиц.	2023-2025
1671	55.240616016 089916 59.723489005 118608	Пихта	24	48	1,752	Дерево, усохшее в предшествующие годы (старый сухой), хвоя отсутствует, мелкие веточки осыпались, кора частично отпала, древесина отработана стволовыми вредителями. Гниль ствола. Дерево находится в непосредственной близости от полосы отвода автодороги г.Златоуст-п.Магнитка. Существует угроза падения всего дерева или его части на дорогу и причинения ущерба населению и имуществу граждан и юридических лиц.	2023-2025
1672	55.240616016 089916 59.723489005 118608	Пихта	22	32	0,773	Дерево, усохшее в предшествующие годы (старый сухой), хвоя отсутствует, мелкие веточки осыпались, кора частично отпала, древесина отработана стволовыми вредителями. Гниль ствола. Дерево находится в непосредственной близости от полосы отвода автодороги г.Златоуст-п.Магнитка. Существует угроза падения всего дерева или его части на дорогу и причинения ущерба населению и имуществу граждан и юридических лиц.	2023-2025
1673	55.240616016 089916 59.723489005 118608	Пихта	20	24	0,388	Дерево, усохшее в предшествующие годы (старый сухой), хвоя отсутствует, мелкие веточки осыпались, кора частично отпала, древесина отработана стволовыми вредителями. Гниль ствола. Дерево находится в непосредственной близости от полосы отвода автодороги г.Златоуст-п.Магнитка. Существует угроза падения всего дерева или его части на дорогу и причинения ущерба населению и имуществу граждан и юридических лиц.	2023-2025
1674	55.240616016 089916	Пихта	22	28	0,566	Дерево, усохшее в предшествующие годы (старый сухой), хвоя отсутствует, мелкие веточки осыпались, кора частично отпала, древесина отработана стволовыми вредителями. Гниль ствола. Дерево находится в непосредственной близости от полосы отвода	2023-2025

	59.723489005 118608					автодороги г.Златоуст-п.Магнитка. Существует угроза падения всего дерева или его части на дорогу и причинения ущерба населению и имуществу граждан и юридических лиц.	
1675	55.240616016 089916 59.723489005 118608	Пихта	19	20	0,243	Дерево, усохшее в предшествующие годы (старый сухой), хвоя отсутствует, мелкие веточки осыпались, кора частично отпала, древесина отработана стволовыми вредителями. Гниль ствола. Дерево находится в непосредственной близости от полосы отвода автодороги г.Златоуст-п.Магнитка. Существует угроза падения всего дерева или его части на дорогу и причинения ущерба населению и имуществу граждан и юридических лиц.	2023-2025
1676	55.240616016 089916 59.723489005 118608	Пихта	19	20	0,243	Дерево, усохшее в предшествующие годы (старый сухой), хвоя отсутствует, мелкие веточки осыпались, кора частично отпала, древесина отработана стволовыми вредителями. Гниль ствола. Дерево находится в непосредственной близости от полосы отвода автодороги г.Златоуст-п.Магнитка. Существует угроза падения всего дерева или его части на дорогу и причинения ущерба населению и имуществу граждан и юридических лиц.	2023-2025
1677	55.240525994 449854 59.723624959 588051	Пихта	17	20	0,243	Дерево, усохшее в предшествующие годы (старый сухой), хвоя отсутствует, мелкие веточки осыпались, кора частично отпала, древесина отработана стволовыми вредителями. Гниль ствола. Дерево находится в непосредственной близости от полосы отвода автодороги г.Златоуст-п.Магнитка. Существует угроза падения всего дерева или его части на дорогу и причинения ущерба населению и имуществу граждан и юридических лиц.	2023-2025
1678	55.240525994 449854 59.723624959 588051	Пихта	16	16	0,134	Дерево, усохшее в предшествующие годы (старый сухой), хвоя отсутствует, мелкие веточки осыпались, кора частично отпала, древесина отработана стволовыми вредителями. Гниль ствола. Дерево находится в непосредственной близости от полосы отвода автодороги г.Златоуст-п.Магнитка. Существует угроза падения всего дерева или его части на дорогу и причинения ущерба населению и имуществу граждан и юридических лиц.	2023-2025
1679	55.240525994 449854 59.723624959 588051	Пихта	17	16	0,134	Дерево, усохшее в предшествующие годы (старый сухой), хвоя отсутствует, мелкие веточки осыпались, кора частично отпала, древесина отработана стволовыми вредителями. Гниль ствола. Дерево находится в непосредственной близости от полосы отвода автодороги г.Златоуст-п.Магнитка. Существует угроза падения всего дерева или его части на дорогу и причинения ущерба населению и имуществу граждан и юридических лиц.	2023-2025
1680	55.240525994 449854	Пихта	22	28	0,566	Дерево, усохшее в предшествующие годы (старый сухой), хвоя отсутствует, мелкие веточки осыпались, кора частично отпала, древесина отработана стволовыми вредителями. Гниль ствола.	2023-2025

	59.723624959 588051					Дерево находится в непосредственной близости от полосы отвода автодороги г.Златоуст-п.Магнитка. Существует угроза падения всего дерева или его части на дорогу и причинения ущерба населению и имуществу граждан и юридических лиц.	
1681	55.240525994 449854 59.723624959 588051	Пихта	23	36	1,004	Дерево, усохшее в предшествующие годы (старый сухой), хвоя отсутствует, мелкие веточки осыпались, кора частично отпала, древесина отработана стволовыми вредителями. Гниль ствола. Дерево находится в непосредственной близости от полосы отвода автодороги г.Златоуст-п.Магнитка. Существует угроза падения всего дерева или его части на дорогу и причинения ущерба населению и имуществу граждан и юридических лиц.	2023-2025
1682	55.240525994 449854 59.723624959 588051	Пихта	22	28	0,566	Дерево, усохшее в предшествующие годы (старый сухой), хвоя отсутствует, мелкие веточки осыпались, кора частично отпала, древесина отработана стволовыми вредителями. Гниль ствола. Дерево находится в непосредственной близости от полосы отвода автодороги г.Златоуст-п.Магнитка. Существует угроза падения всего дерева или его части на дорогу и причинения ущерба населению и имуществу граждан и юридических лиц.	2023-2025
1683	55.240452988 07323 59.723573997 616768	Пихта	22	28	0,566	Дерево, усохшее в предшествующие годы (старый сухой), хвоя отсутствует, мелкие веточки осыпались, кора частично отпала, древесина отработана стволовыми вредителями. Гниль ствола. Дерево находится в непосредственной близости от полосы отвода автодороги г.Златоуст-п.Магнитка. Существует угроза падения всего дерева или его части на дорогу и причинения ущерба населению и имуществу граждан и юридических лиц.	2023-2025
1684	55.240452988 07323 59.723573997 616768	Пихта	19	20	0,243	Дерево, усохшее в предшествующие годы (старый сухой), хвоя отсутствует, мелкие веточки осыпались, кора частично отпала, древесина отработана стволовыми вредителями. Гниль ствола. Дерево находится в непосредственной близости от полосы отвода автодороги г.Златоуст-п.Магнитка. Существует угроза падения всего дерева или его части на дорогу и причинения ущерба населению и имуществу граждан и юридических лиц.	2023-2025
1685	55.240452988 07323 59.723573997 616768	Пихта	19	20	0,243	Дерево, усохшее в предшествующие годы (старый сухой), хвоя отсутствует, мелкие веточки осыпались, кора частично отпала, древесина отработана стволовыми вредителями. Гниль ствола. Дерево находится в непосредственной близости от полосы отвода автодороги г.Златоуст-п.Магнитка. Существует угроза падения всего дерева или его части на дорогу и причинения ущерба населению и имуществу граждан и юридических лиц.	2023-2025

1686	55.240452988 07323 59.723573997 616768	Пихта	22	28	0,566	Дерево, усохшее в предшествующие годы (старый сухостой), хвоя отсутствует, мелкие веточки осыпались, кора частично отпала, древесина отработана стволовыми вредителями. Гниль ствола. Дерево находится в непосредственной близости от полосы отвода автодороги г.Златоуст-п.Магнитка. Существует угроза падения всего дерева или его части на дорогу и причинения ущерба населению и имуществу граждан и юридических лиц.	2023-2025
1687	55.240452988 07323 59.723573997 616768	Пихта	17	20	0,243	Дерево, усохшее в предшествующие годы (старый сухостой), хвоя отсутствует, мелкие веточки осыпались, кора частично отпала, древесина отработана стволовыми вредителями. Гниль ствола. Дерево находится в непосредственной близости от полосы отвода автодороги г.Златоуст-п.Магнитка. Существует угроза падения всего дерева или его части на дорогу и причинения ущерба населению и имуществу граждан и юридических лиц.	2023-2025
1688	55.240452988 07323 59.723573997 616768	Пихта	19	20	0,243	Дерево, усохшее в предшествующие годы (старый сухостой), хвоя отсутствует, мелкие веточки осыпались, кора частично отпала, древесина отработана стволовыми вредителями. Гниль ствола. Дерево находится в непосредственной близости от полосы отвода автодороги г.Златоуст-п.Магнитка. Существует угроза падения всего дерева или его части на дорогу и причинения ущерба населению и имуществу граждан и юридических лиц.	2023-2025
1689	55.240318961 441517 59.723651027 306914	Пихта	20	24	0,388	Дерево, усохшее в предшествующие годы (старый сухостой), хвоя отсутствует, мелкие веточки осыпались, кора частично отпала, древесина отработана стволовыми вредителями. Гниль ствола. Дерево находится в непосредственной близости от полосы отвода автодороги г.Златоуст-п.Магнитка. Существует угроза падения всего дерева или его части на дорогу и причинения ущерба населению и имуществу граждан и юридических лиц.	2023-2025
1690	55.240318961 441517 59.723651027 306914	Пихта	20	24	0,388	Дерево, усохшее в предшествующие годы (старый сухостой), хвоя отсутствует, мелкие веточки осыпались, кора частично отпала, древесина отработана стволовыми вредителями. Гниль ствола. Дерево находится в непосредственной близости от полосы отвода автодороги г.Златоуст-п.Магнитка. Существует угроза падения всего дерева или его части на дорогу и причинения ущерба населению и имуществу граждан и юридических лиц.	2023-2025
1691	55.240318961 441517 59.723651027 306914	Пихта	22	28	0,566	Дерево, усохшее в предшествующие годы (старый сухостой), хвоя отсутствует, мелкие веточки осыпались, кора частично отпала, древесина отработана стволовыми вредителями. Гниль ствола. Дерево находится в непосредственной близости от полосы отвода автодороги г.Златоуст-п.Магнитка. Существует угроза падения	2023-2025

						всего дерева или его части на дорогу и причинения ущерба населению и имуществу граждан и юридических лиц.	
1692	55.240318961 441517 59.723651027 306914	Пихта	20	24	0,388	Дерево, усохшее в предшествующие годы (старый сухой), хвоя отсутствует, мелкие веточки осыпались, кора частично отпала, древесина отработана стволовыми вредителями. Гниль ствола. Дерево находится в непосредственной близости от полосы отвода автодороги г.Златоуст-п.Магнитка. Существует угроза падения всего дерева или его части на дорогу и причинения ущерба населению и имуществу граждан и юридических лиц.	2023-2025
1693	55.240318961 441517 59.723651027 306914	Пихта	20	24	0,388	Дерево, усохшее в предшествующие годы (старый сухой), хвоя отсутствует, мелкие веточки осыпались, кора частично отпала, древесина отработана стволовыми вредителями. Гниль ствола. Дерево находится в непосредственной близости от полосы отвода автодороги г.Златоуст-п.Магнитка. Существует угроза падения всего дерева или его части на дорогу и причинения ущерба населению и имуществу граждан и юридических лиц.	2023-2025
1694	55.240318961 441517 59.723651027 306914	Пихта	21	24	0,388	Дерево, усохшее в предшествующие годы (старый сухой), хвоя отсутствует, мелкие веточки осыпались, кора частично отпала, древесина отработана стволовыми вредителями. Гниль ствола. Дерево находится в непосредственной близости от полосы отвода автодороги г.Златоуст-п.Магнитка. Существует угроза падения всего дерева или его части на дорогу и причинения ущерба населению и имуществу граждан и юридических лиц.	2023-2025
1695	55.240318961 441517 59.723651027 306914	Пихта	22	32	0,773	Дерево, усохшее в предшествующие годы (старый сухой), хвоя отсутствует, мелкие веточки осыпались, кора частично отпала, древесина отработана стволовыми вредителями. Гниль ствола. Дерево находится в непосредственной близости от полосы отвода автодороги г.Златоуст-п.Магнитка. Существует угроза падения всего дерева или его части на дорогу и причинения ущерба населению и имуществу граждан и юридических лиц.	2023-2025
1696	55.240318961 441517 59.723651027 306914	Пихта	19	20	0,243	Дерево, усохшее в предшествующие годы (старый сухой), хвоя отсутствует, мелкие веточки осыпались, кора частично отпала, древесина отработана стволовыми вредителями. Гниль ствола. Дерево находится в непосредственной близости от полосы отвода автодороги г.Златоуст-п.Магнитка. Существует угроза падения всего дерева или его части на дорогу и причинения ущерба населению и имуществу граждан и юридических лиц.	2023-2025
1697	55.240256013 348699	Пихта	20	24	0,388	Дерево, усохшее в предшествующие годы (старый сухой), хвоя отсутствует, мелкие веточки осыпались, кора частично отпала, древесина отработана стволовыми вредителями. Гниль ствола. Дерево находится в непосредственной близости от полосы отвода	2023-2025

	59.723781030 625105					автодороги г.Златоуст-п.Магнитка. Существует угроза падения всего дерева или его части на дорогу и причинения ущерба населению и имуществу граждан и юридических лиц.	
1698	55.240256013 348699 59.723781030 625105	Пихта	16	16	0,134	Дерево, усохшее в предшествующие годы (старый сухой), хвоя отсутствует, мелкие веточки осыпались, кора частично отпала, древесина отработана стволовыми вредителями. Гниль ствола. Дерево находится в непосредственной близости от полосы отвода автодороги г.Златоуст-п.Магнитка. Существует угроза падения всего дерева или его части на дорогу и причинения ущерба населению и имуществу граждан и юридических лиц.	2023-2025
1699	55.240256013 348699 59.723781030 625105	Пихта	17	16	0,134	Дерево, усохшее в предшествующие годы (старый сухой), хвоя отсутствует, мелкие веточки осыпались, кора частично отпала, древесина отработана стволовыми вредителями. Гниль ствола. Дерево находится в непосредственной близости от полосы отвода автодороги г.Златоуст-п.Магнитка. Существует угроза падения всего дерева или его части на дорогу и причинения ущерба населению и имуществу граждан и юридических лиц.	2023-2025
1700	55.240256013 348699 59.723781030 625105	Пихта	20	24	0,388	Дерево, усохшее в предшествующие годы (старый сухой), хвоя отсутствует, мелкие веточки осыпались, кора частично отпала, древесина отработана стволовыми вредителями. Гниль ствола. Дерево находится в непосредственной близости от полосы отвода автодороги г.Златоуст-п.Магнитка. Существует угроза падения всего дерева или его части на дорогу и причинения ущерба населению и имуществу граждан и юридических лиц.	2023-2025
1701	55.240256013 348699 59.723781030 625105	Пихта	16	16	0,134	Дерево, усохшее в предшествующие годы (старый сухой), хвоя отсутствует, мелкие веточки осыпались, кора частично отпала, древесина отработана стволовыми вредителями. Гниль ствола. Дерево находится в непосредственной близости от полосы отвода автодороги г.Златоуст-п.Магнитка. Существует угроза падения всего дерева или его части на дорогу и причинения ущерба населению и имуществу граждан и юридических лиц.	2023-2025
1702	55.240256013 348699 59.723781030 625105	Пихта	19	20	0,243	Дерево, усохшее в предшествующие годы (старый сухой), хвоя отсутствует, мелкие веточки осыпались, кора частично отпала, древесина отработана стволовыми вредителями. Гниль ствола. Дерево находится в непосредственной близости от полосы отвода автодороги г.Златоуст-п.Магнитка. Существует угроза падения всего дерева или его части на дорогу и причинения ущерба населению и имуществу граждан и юридических лиц.	2023-2025
1703	55.240256013 348699	Пихта	20	24	0,388	Дерево, усохшее в предшествующие годы (старый сухой), хвоя отсутствует, мелкие веточки осыпались, кора частично отпала, древесина отработана стволовыми вредителями. Гниль ствола.	2023-2025

	59.723781030 625105					Дерево находится в непосредственной близости от полосы отвода автодороги г.Златоуст-п.Магнитка. Существует угроза падения всего дерева или его части на дорогу и причинения ущерба населению и имуществу граждан и юридических лиц.	
1704	55.240228017 792106 59.723842972 889543	Пихта	20	20	0,243	Дерево, усохшее в предшествующие годы (старый сухой), хвоя отсутствует, мелкие веточки осыпались, кора частично отпала, древесина отработана стволовыми вредителями. Гниль ствола. Дерево находится в непосредственной близости от полосы отвода автодороги г.Златоуст-п.Магнитка. Существует угроза падения всего дерева или его части на дорогу и причинения ущерба населению и имуществу граждан и юридических лиц.	2023-2025
1705	55.240228017 792106 59.723842972 889543	Пихта	22	28	0,566	Дерево, усохшее в предшествующие годы (старый сухой), хвоя отсутствует, мелкие веточки осыпались, кора частично отпала, древесина отработана стволовыми вредителями. Гниль ствола. Дерево находится в непосредственной близости от полосы отвода автодороги г.Златоуст-п.Магнитка. Существует угроза падения всего дерева или его части на дорогу и причинения ущерба населению и имуществу граждан и юридических лиц.	2023-2025
1706	55.240228017 792106 59.723842972 889543	Пихта	20	24	0,388	Дерево, усохшее в предшествующие годы (старый сухой), хвоя отсутствует, мелкие веточки осыпались, кора частично отпала, древесина отработана стволовыми вредителями. Гниль ствола. Дерево находится в непосредственной близости от полосы отвода автодороги г.Златоуст-п.Магнитка. Существует угроза падения всего дерева или его части на дорогу и причинения ущерба населению и имуществу граждан и юридических лиц.	2023-2025
1707	55.240228017 792106 59.723842972 889543	Пихта	20	24	0,388	Дерево, усохшее в предшествующие годы (старый сухой), хвоя отсутствует, мелкие веточки осыпались, кора частично отпала, древесина отработана стволовыми вредителями. Гниль ствола. Дерево находится в непосредственной близости от полосы отвода автодороги г.Златоуст-п.Магнитка. Существует угроза падения всего дерева или его части на дорогу и причинения ущерба населению и имуществу граждан и юридических лиц.	2023-2025
1708	55.240228017 792106 59.723842972 889543	Пихта	22	28	0,566	Дерево, усохшее в предшествующие годы (старый сухой), хвоя отсутствует, мелкие веточки осыпались, кора частично отпала, древесина отработана стволовыми вредителями. Гниль ствола. Дерево находится в непосредственной близости от полосы отвода автодороги г.Златоуст-п.Магнитка. Существует угроза падения всего дерева или его части на дорогу и причинения ущерба населению и имуществу граждан и юридических лиц.	2023-2025

1709	55.240228017 792106 59.723842972 889543	Пихта	17	20	0,243	Дерево, усохшее в предшествующие годы (старый сухостой), хвоя отсутствует, мелкие веточки осыпались, кора частично отпала, древесина отработана стволовыми вредителями. Гниль ствола. Дерево находится в непосредственной близости от полосы отвода автодороги г.Златоуст-п.Магнитка. Существует угроза падения всего дерева или его части на дорогу и причинения ущерба населению и имуществу граждан и юридических лиц.	2023-2025
1710	55.240012016 147375 59.724040031 433105	Пихта	17	16	0,134	Дерево, усохшее в предшествующие годы (старый сухостой), хвоя отсутствует, мелкие веточки осыпались, кора частично отпала, древесина отработана стволовыми вредителями. Гниль ствола. Дерево находится в непосредственной близости от полосы отвода автодороги г.Златоуст-п.Магнитка. Существует угроза падения всего дерева или его части на дорогу и причинения ущерба населению и имуществу граждан и юридических лиц.	2023-2025
1711	55.240012016 147375 59.724040031 433105	Пихта	19	20	0,243	Дерево, усохшее в предшествующие годы (старый сухостой), хвоя отсутствует, мелкие веточки осыпались, кора частично отпала, древесина отработана стволовыми вредителями. Гниль ствола. Дерево находится в непосредственной близости от полосы отвода автодороги г.Златоуст-п.Магнитка. Существует угроза падения всего дерева или его части на дорогу и причинения ущерба населению и имуществу граждан и юридических лиц.	2023-2025
1712	55.240012016 147375 59.724040031 433105	Пихта	20	24	0,388	Дерево, усохшее в предшествующие годы (старый сухостой), хвоя отсутствует, мелкие веточки осыпались, кора частично отпала, древесина отработана стволовыми вредителями. Гниль ствола. Дерево находится в непосредственной близости от полосы отвода автодороги г.Златоуст-п.Магнитка. Существует угроза падения всего дерева или его части на дорогу и причинения ущерба населению и имуществу граждан и юридических лиц.	2023-2025
1713	55.240012016 147375 59.724040031 433105	Пихта	17	16	0,134	Дерево, усохшее в предшествующие годы (старый сухостой), хвоя отсутствует, мелкие веточки осыпались, кора частично отпала, древесина отработана стволовыми вредителями. Гниль ствола. Дерево находится в непосредственной близости от полосы отвода автодороги г.Златоуст-п.Магнитка. Существует угроза падения всего дерева или его части на дорогу и причинения ущерба населению и имуществу граждан и юридических лиц.	2023-2025
1714	55.240012016 147375 59.724040031 433105	Пихта	22	28	0,566	Дерево, усохшее в предшествующие годы (старый сухостой), хвоя отсутствует, мелкие веточки осыпались, кора частично отпала, древесина отработана стволовыми вредителями. Гниль ствола. Дерево находится в непосредственной близости от полосы отвода автодороги г.Златоуст-п.Магнитка. Существует угроза падения	2023-2025

						всего дерева или его части на дорогу и причинения ущерба населению и имуществу граждан и юридических лиц.	
1715	55.239931968 972087 59.724069032 818079	Пихта	21	28	0,566	Дерево, усохшее в предшествующие годы (старый сухой), хвоя отсутствует, мелкие веточки осыпались, кора частично отпала, древесина отработана стволовыми вредителями. Гниль ствола. Дерево находится в непосредственной близости от полосы отвода автодороги г.Златоуст-п.Магнитка. Существует угроза падения всего дерева или его части на дорогу и причинения ущерба населению и имуществу граждан и юридических лиц.	2023-2025
1716	55.239931968 972087 59.724069032 818079	Пихта	17	16	0,134	Дерево, усохшее в предшествующие годы (старый сухой), хвоя отсутствует, мелкие веточки осыпались, кора частично отпала, древесина отработана стволовыми вредителями. Гниль ствола. Дерево находится в непосредственной близости от полосы отвода автодороги г.Златоуст-п.Магнитка. Существует угроза падения всего дерева или его части на дорогу и причинения ущерба населению и имуществу граждан и юридических лиц.	2023-2025
1717	55.239931968 972087 59.724069032 818079	Пихта	20	24	0,388	Дерево, усохшее в предшествующие годы (старый сухой), хвоя отсутствует, мелкие веточки осыпались, кора частично отпала, древесина отработана стволовыми вредителями. Гниль ствола. Дерево находится в непосредственной близости от полосы отвода автодороги г.Златоуст-п.Магнитка. Существует угроза падения всего дерева или его части на дорогу и причинения ущерба населению и имуществу граждан и юридических лиц.	2023-2025
1718	55.239931968 972087 59.724069032 818079	Пихта	19	20	0,243	Дерево, усохшее в предшествующие годы (старый сухой), хвоя отсутствует, мелкие веточки осыпались, кора частично отпала, древесина отработана стволовыми вредителями. Гниль ствола. Дерево находится в непосредственной близости от полосы отвода автодороги г.Златоуст-п.Магнитка. Существует угроза падения всего дерева или его части на дорогу и причинения ущерба населению и имуществу граждан и юридических лиц.	2023-2025
1719	55.239631980 657578 59.724216973 409057	Пихта	21	28	0,566	Дерево, усохшее в предшествующие годы (старый сухой), хвоя отсутствует, мелкие веточки осыпались, кора частично отпала, древесина отработана стволовыми вредителями. Гниль ствола. Дерево находится в непосредственной близости от полосы отвода автодороги г.Златоуст-п.Магнитка. Существует угроза падения всего дерева или его части на дорогу и причинения ущерба населению и имуществу граждан и юридических лиц.	2023-2025
1720	55.239631980 657578	Пихта	17	16	0,134	Дерево, усохшее в предшествующие годы (старый сухой), хвоя отсутствует, мелкие веточки осыпались, кора частично отпала, древесина отработана стволовыми вредителями. Гниль ствола. Дерево находится в непосредственной близости от полосы отвода	2023-2025

	59.724216973 409057					автодороги г.Златоуст-п.Магнитка. Существует угроза падения всего дерева или его части на дорогу и причинения ущерба населению и имуществу граждан и юридических лиц.	
1721	55.239631980 657578 59.724216973 409057	Пихта	19	20	0,243	Дерево, усохшее в предшествующие годы (старый сухой), хвоя отсутствует, мелкие веточки осыпались, кора частично отпала, древесина отработана стволовыми вредителями. Гниль ствола. Дерево находится в непосредственной близости от полосы отвода автодороги г.Златоуст-п.Магнитка. Существует угроза падения всего дерева или его части на дорогу и причинения ущерба населению и имуществу граждан и юридических лиц.	2023-2025
1722	55.239631980 657578 59.724216973 409057	Пихта	22	28	0,566	Дерево, усохшее в предшествующие годы (старый сухой), хвоя отсутствует, мелкие веточки осыпались, кора частично отпала, древесина отработана стволовыми вредителями. Гниль ствола. Дерево находится в непосредственной близости от полосы отвода автодороги г.Златоуст-п.Магнитка. Существует угроза падения всего дерева или его части на дорогу и причинения ущерба населению и имуществу граждан и юридических лиц.	2023-2025
1723	55.239631980 657578 59.724216973 409057	Пихта	21	28	0,566	Дерево, усохшее в предшествующие годы (старый сухой), хвоя отсутствует, мелкие веточки осыпались, кора частично отпала, древесина отработана стволовыми вредителями. Гниль ствола. Дерево находится в непосредственной близости от полосы отвода автодороги г.Златоуст-п.Магнитка. Существует угроза падения всего дерева или его части на дорогу и причинения ущерба населению и имуществу граждан и юридических лиц.	2023-2025
1724	55.239623012 021184 59.724399028 345942	Пихта	17	16	0,134	Дерево, усохшее в предшествующие годы (старый сухой), хвоя отсутствует, мелкие веточки осыпались, кора частично отпала, древесина отработана стволовыми вредителями. Гниль ствола. Дерево находится в непосредственной близости от полосы отвода автодороги г.Златоуст-п.Магнитка. Существует угроза падения всего дерева или его части на дорогу и причинения ущерба населению и имуществу граждан и юридических лиц.	2023-2025
1725	55.239623012 021184 59.724399028 345942	Пихта	17	20	0,243	Дерево, усохшее в предшествующие годы (старый сухой), хвоя отсутствует, мелкие веточки осыпались, кора частично отпала, древесина отработана стволовыми вредителями. Гниль ствола. Дерево находится в непосредственной близости от полосы отвода автодороги г.Златоуст-п.Магнитка. Существует угроза падения всего дерева или его части на дорогу и причинения ущерба населению и имуществу граждан и юридических лиц.	2023-2025
1726	55.239623012 021184	Пихта	22	28	0,566	Дерево, усохшее в предшествующие годы (старый сухой), хвоя отсутствует, мелкие веточки осыпались, кора частично отпала, древесина отработана стволовыми вредителями. Гниль ствола.	2023-2025

	59.724399028 345942					Дерево находится в непосредственной близости от полосы отвода автодороги г.Златоуст-п.Магнитка. Существует угроза падения всего дерева или его части на дорогу и причинения ущерба населению и имуществу граждан и юридических лиц.	
1727	55.239623012 021184 59.724399028 345942	Пихта	16	16	0,134	Дерево, усохшее в предшествующие годы (старый сухой), хвоя отсутствует, мелкие веточки осыпались, кора частично отпала, древесина отработана стволовыми вредителями. Гниль ствола. Дерево находится в непосредственной близости от полосы отвода автодороги г.Златоуст-п.Магнитка. Существует угроза падения всего дерева или его части на дорогу и причинения ущерба населению и имуществу граждан и юридических лиц.	2023-2025
1728	55.239623012 021184 59.724399028 345942	Пихта	19	20	0,243	Дерево, усохшее в предшествующие годы (старый сухой), хвоя отсутствует, мелкие веточки осыпались, кора частично отпала, древесина отработана стволовыми вредителями. Гниль ствола. Дерево находится в непосредственной близости от полосы отвода автодороги г.Златоуст-п.Магнитка. Существует угроза падения всего дерева или его части на дорогу и причинения ущерба населению и имуществу граждан и юридических лиц.	2023-2025
1729	55.239472975 954413 59.724487038 329244	Пихта	16	16	0,134	Дерево, усохшее в предшествующие годы (старый сухой), хвоя отсутствует, мелкие веточки осыпались, кора частично отпала, древесина отработана стволовыми вредителями. Гниль ствола. Дерево находится в непосредственной близости от полосы отвода автодороги г.Златоуст-п.Магнитка. Существует угроза падения всего дерева или его части на дорогу и причинения ущерба населению и имуществу граждан и юридических лиц.	2023-2025
1730	55.239472975 954413 59.724487038 329244	Пихта	16	16	0,134	Дерево, усохшее в предшествующие годы (старый сухой), хвоя отсутствует, мелкие веточки осыпались, кора частично отпала, древесина отработана стволовыми вредителями. Гниль ствола. Дерево находится в непосредственной близости от полосы отвода автодороги г.Златоуст-п.Магнитка. Существует угроза падения всего дерева или его части на дорогу и причинения ущерба населению и имуществу граждан и юридических лиц.	2023-2025
1731	55.239472975 954413 59.724487038 329244	Пихта	16	16	0,134	Дерево, усохшее в предшествующие годы (старый сухой), хвоя отсутствует, мелкие веточки осыпались, кора частично отпала, древесина отработана стволовыми вредителями. Гниль ствола. Дерево находится в непосредственной близости от полосы отвода автодороги г.Златоуст-п.Магнитка. Существует угроза падения всего дерева или его части на дорогу и причинения ущерба населению и имуществу граждан и юридических лиц.	2023-2025

1732	55.239472975 954413 59.724487038 329244	Пихта	13	12	0,061	Дерево, усохшее в предшествующие годы (старый сухостой), хвоя отсутствует, мелкие веточки осыпались, кора частично отпала, древесина отработана стволовыми вредителями. Гниль ствола. Дерево находится в непосредственной близости от полосы отвода автодороги г.Златоуст-п.Магнитка. Существует угроза падения всего дерева или его части на дорогу и причинения ущерба населению и имуществу граждан и юридических лиц.	2023-2025
1733	55.239472975 954413 59.724487038 329244	Пихта	22	32	0,773	Дерево, усохшее в предшествующие годы (старый сухостой), хвоя отсутствует, мелкие веточки осыпались, кора частично отпала, древесина отработана стволовыми вредителями. Гниль ствола. Дерево находится в непосредственной близости от полосы отвода автодороги г.Златоуст-п.Магнитка. Существует угроза падения всего дерева или его части на дорогу и причинения ущерба населению и имуществу граждан и юридических лиц.	2023-2025
1734	55.239412039 518356 59.724660962 820053	Пихта	20	20	0,243	Дерево, усохшее в предшествующие годы (старый сухостой), хвоя отсутствует, мелкие веточки осыпались, кора частично отпала, древесина отработана стволовыми вредителями. Гниль ствола. Дерево находится в непосредственной близости от полосы отвода автодороги г.Златоуст-п.Магнитка. Существует угроза падения всего дерева или его части на дорогу и причинения ущерба населению и имуществу граждан и юридических лиц.	2023-2025
1735	55.239412039 518356 59.724660962 820053	Пихта	21	28	0,566	Дерево, усохшее в предшествующие годы (старый сухостой), хвоя отсутствует, мелкие веточки осыпались, кора частично отпала, древесина отработана стволовыми вредителями. Гниль ствола. Дерево находится в непосредственной близости от полосы отвода автодороги г.Златоуст-п.Магнитка. Существует угроза падения всего дерева или его части на дорогу и причинения ущерба населению и имуществу граждан и юридических лиц.	2023-2025
1736	55.239412039 518356 59.724660962 820053	Пихта	20	24	0,388	Дерево, усохшее в предшествующие годы (старый сухостой), хвоя отсутствует, мелкие веточки осыпались, кора частично отпала, древесина отработана стволовыми вредителями. Гниль ствола. Дерево находится в непосредственной близости от полосы отвода автодороги г.Златоуст-п.Магнитка. Существует угроза падения всего дерева или его части на дорогу и причинения ущерба населению и имуществу граждан и юридических лиц.	2023-2025
1737	55.239412039 518356 59.724660962 820053	Пихта	22	28	0,566	Дерево, усохшее в предшествующие годы (старый сухостой), хвоя отсутствует, мелкие веточки осыпались, кора частично отпала, древесина отработана стволовыми вредителями. Гниль ствола. Дерево находится в непосредственной близости от полосы отвода автодороги г.Златоуст-п.Магнитка. Существует угроза падения	2023-2025

						всего дерева или его части на дорогу и причинения ущерба населению и имуществу граждан и юридических лиц.	
1738	55.239273989 573121 59.724884005 263448	Пихта	17	16	0,134	Дерево, усохшее в предшествующие годы (старый сухой), хвоя отсутствует, мелкие веточки осыпались, кора частично отпала, древесина отработана стволовыми вредителями. Гниль ствола. Дерево находится в непосредственной близости от полосы отвода автодороги г.Златоуст-п.Магнитка. Существует угроза падения всего дерева или его части на дорогу и причинения ущерба населению и имуществу граждан и юридических лиц.	2023-2025
1739	55.239273989 573121 59.724884005 263448	Пихта	14	16	0,134	Дерево, усохшее в предшествующие годы (старый сухой), хвоя отсутствует, мелкие веточки осыпались, кора частично отпала, древесина отработана стволовыми вредителями. Гниль ствола. Дерево находится в непосредственной близости от полосы отвода автодороги г.Златоуст-п.Магнитка. Существует угроза падения всего дерева или его части на дорогу и причинения ущерба населению и имуществу граждан и юридических лиц.	2023-2025
1740	55.239273989 573121 59.724884005 263448	Пихта	22	28	0,566	Дерево, усохшее в предшествующие годы (старый сухой), хвоя отсутствует, мелкие веточки осыпались, кора частично отпала, древесина отработана стволовыми вредителями. Гниль ствола. Дерево находится в непосредственной близости от полосы отвода автодороги г.Златоуст-п.Магнитка. Существует угроза падения всего дерева или его части на дорогу и причинения ущерба населению и имуществу граждан и юридических лиц.	2023-2025
1741	55.239273989 573121 59.724884005 263448	Пихта	14	12	0,061	Дерево, усохшее в предшествующие годы (старый сухой), хвоя отсутствует, мелкие веточки осыпались, кора частично отпала, древесина отработана стволовыми вредителями. Гниль ствола. Дерево находится в непосредственной близости от полосы отвода автодороги г.Златоуст-п.Магнитка. Существует угроза падения всего дерева или его части на дорогу и причинения ущерба населению и имуществу граждан и юридических лиц.	2023-2025
1742	55.239273989 573121 59.724884005 263448	Пихта	13	12	0,061	Дерево, усохшее в предшествующие годы (старый сухой), хвоя отсутствует, мелкие веточки осыпались, кора частично отпала, древесина отработана стволовыми вредителями. Гниль ствола. Дерево находится в непосредственной близости от полосы отвода автодороги г.Златоуст-п.Магнитка. Существует угроза падения всего дерева или его части на дорогу и причинения ущерба населению и имуществу граждан и юридических лиц.	2023-2025
1743	55.239273989 573121	Пихта	19	20	0,243	Дерево, усохшее в предшествующие годы (старый сухой), хвоя отсутствует, мелкие веточки осыпались, кора частично отпала, древесина отработана стволовыми вредителями. Гниль ствола. Дерево находится в непосредственной близости от полосы отвода	2023-2025

	59.724884005 263448					автодороги г.Златоуст-п.Магнитка. Существует угроза падения всего дерева или его части на дорогу и причинения ущерба населению и имуществу граждан и юридических лиц.	
1744	55.239273989 573121 59.724884005 263448	Пихта	19	20	0,243	Дерево, усохшее в предшествующие годы (старый сухой), хвоя отсутствует, мелкие веточки осыпались, кора частично отпала, древесина отработана стволовыми вредителями. Гниль ствола. Дерево находится в непосредственной близости от полосы отвода автодороги г.Златоуст-п.Магнитка. Существует угроза падения всего дерева или его части на дорогу и причинения ущерба населению и имуществу граждан и юридических лиц.	2023-2025
1745	55.239273989 573121 59.724884005 263448	Пихта	22	32	0,773	Дерево, усохшее в предшествующие годы (старый сухой), хвоя отсутствует, мелкие веточки осыпались, кора частично отпала, древесина отработана стволовыми вредителями. Гниль ствола. Дерево находится в непосредственной близости от полосы отвода автодороги г.Златоуст-п.Магнитка. Существует угроза падения всего дерева или его части на дорогу и причинения ущерба населению и имуществу граждан и юридических лиц.	2023-2025
1746	55.239273989 573121 59.724884005 263448	Пихта	22	28	0,566	Дерево, усохшее в предшествующие годы (старый сухой), хвоя отсутствует, мелкие веточки осыпались, кора частично отпала, древесина отработана стволовыми вредителями. Гниль ствола. Дерево находится в непосредственной близости от полосы отвода автодороги г.Златоуст-п.Магнитка. Существует угроза падения всего дерева или его части на дорогу и причинения ущерба населению и имуществу граждан и юридических лиц.	2023-2025
1747	55.239273989 573121 59.724884005 263448	Пихта	20	24	0,388	Дерево, усохшее в предшествующие годы (старый сухой), хвоя отсутствует, мелкие веточки осыпались, кора частично отпала, древесина отработана стволовыми вредителями. Гниль ствола. Дерево находится в непосредственной близости от полосы отвода автодороги г.Златоуст-п.Магнитка. Существует угроза падения всего дерева или его части на дорогу и причинения ущерба населению и имуществу граждан и юридических лиц.	2023-2025
1748	55.239273989 573121 59.724884005 263448	Пихта	22	32	0,773	Дерево, усохшее в предшествующие годы (старый сухой), хвоя отсутствует, мелкие веточки осыпались, кора частично отпала, древесина отработана стволовыми вредителями. Гниль ствола. Дерево находится в непосредственной близости от полосы отвода автодороги г.Златоуст-п.Магнитка. Существует угроза падения всего дерева или его части на дорогу и причинения ущерба населению и имуществу граждан и юридических лиц.	2023-2025
1749	55.239202994 853258	Пихта	22	28	0,566	Дерево, усохшее в предшествующие годы (старый сухой), хвоя отсутствует, мелкие веточки осыпались, кора частично отпала, древесина отработана стволовыми вредителями. Гниль ствола.	2023-2025

	59.724885011 091828					Дерево находится в непосредственной близости от полосы отвода автодороги г.Златоуст-п.Магнитка. Существует угроза падения всего дерева или его части на дорогу и причинения ущерба населению и имуществу граждан и юридических лиц.	
1750	55.239202994 853258 59.724885011 091828	Пихта	20	24	0,388	Дерево, усохшее в предшествующие годы (старый сухой), хвоя отсутствует, мелкие веточки осыпались, кора частично отпала, древесина отработана стволовыми вредителями. Гниль ствола. Дерево находится в непосредственной близости от полосы отвода автодороги г.Златоуст-п.Магнитка. Существует угроза падения всего дерева или его части на дорогу и причинения ущерба населению и имуществу граждан и юридических лиц.	2023-2025
1751	55.239202994 853258 59.724885011 091828	Пихта	14	12	0,061	Дерево, усохшее в предшествующие годы (старый сухой), хвоя отсутствует, мелкие веточки осыпались, кора частично отпала, древесина отработана стволовыми вредителями. Гниль ствола. Дерево находится в непосредственной близости от полосы отвода автодороги г.Златоуст-п.Магнитка. Существует угроза падения всего дерева или его части на дорогу и причинения ущерба населению и имуществу граждан и юридических лиц.	2023-2025
1752	55.239202994 853258 59.724885011 091828	Пихта	20	24	0,388	Дерево, усохшее в предшествующие годы (старый сухой), хвоя отсутствует, мелкие веточки осыпались, кора частично отпала, древесина отработана стволовыми вредителями. Гниль ствола. Дерево находится в непосредственной близости от полосы отвода автодороги г.Златоуст-п.Магнитка. Существует угроза падения всего дерева или его части на дорогу и причинения ущерба населению и имуществу граждан и юридических лиц.	2023-2025
1753	55.239202994 853258 59.724885011 091828	Пихта	22	32	0,773	Дерево, усохшее в предшествующие годы (старый сухой), хвоя отсутствует, мелкие веточки осыпались, кора частично отпала, древесина отработана стволовыми вредителями. Гниль ствола. Дерево находится в непосредственной близости от полосы отвода автодороги г.Златоуст-п.Магнитка. Существует угроза падения всего дерева или его части на дорогу и причинения ущерба населению и имуществу граждан и юридических лиц.	2023-2025
1754	55.239202994 853258 59.724885011 091828	Пихта	20	24	0,388	Дерево, усохшее в предшествующие годы (старый сухой), хвоя отсутствует, мелкие веточки осыпались, кора частично отпала, древесина отработана стволовыми вредителями. Гниль ствола. Дерево находится в непосредственной близости от полосы отвода автодороги г.Златоуст-п.Магнитка. Существует угроза падения всего дерева или его части на дорогу и причинения ущерба населению и имуществу граждан и юридических лиц.	2023-2025

1755	55.239202994 853258 59.724885011 091828	Пихта	22	28	0,566	Дерево, усохшее в предшествующие годы (старый сухостой), хвоя отсутствует, мелкие веточки осыпались, кора частично отпала, древесина отработана стволовыми вредителями. Гниль ствола. Дерево находится в непосредственной близости от полосы отвода автодороги г.Златоуст-п.Магнитка. Существует угроза падения всего дерева или его части на дорогу и причинения ущерба населению и имуществу граждан и юридических лиц.	2023-2025
1756	55.239202994 853258 59.724885011 091828	Пихта	20	20	0,243	Дерево, усохшее в предшествующие годы (старый сухостой), хвоя отсутствует, мелкие веточки осыпались, кора частично отпала, древесина отработана стволовыми вредителями. Гниль ствола. Дерево находится в непосредственной близости от полосы отвода автодороги г.Златоуст-п.Магнитка. Существует угроза падения всего дерева или его части на дорогу и причинения ущерба населению и имуществу граждан и юридических лиц.	2023-2025
1757	55.239202994 853258 59.724885011 091828	Пихта	22	32	0,773	Дерево, усохшее в предшествующие годы (старый сухостой), хвоя отсутствует, мелкие веточки осыпались, кора частично отпала, древесина отработана стволовыми вредителями. Гниль ствола. Дерево находится в непосредственной близости от полосы отвода автодороги г.Златоуст-п.Магнитка. Существует угроза падения всего дерева или его части на дорогу и причинения ущерба населению и имуществу граждан и юридических лиц.	2023-2025
1758	55.239202994 853258 59.724885011 091828	Пихта	22	28	0,566	Дерево, усохшее в предшествующие годы (старый сухостой), хвоя отсутствует, мелкие веточки осыпались, кора частично отпала, древесина отработана стволовыми вредителями. Гниль ствола. Дерево находится в непосредственной близости от полосы отвода автодороги г.Златоуст-п.Магнитка. Существует угроза падения всего дерева или его части на дорогу и причинения ущерба населению и имуществу граждан и юридических лиц.	2023-2025
1759	55.239202994 853258 59.724885011 091828	Пихта	17	20	0,243	Дерево, усохшее в предшествующие годы (старый сухостой), хвоя отсутствует, мелкие веточки осыпались, кора частично отпала, древесина отработана стволовыми вредителями. Гниль ствола. Дерево находится в непосредственной близости от полосы отвода автодороги г.Златоуст-п.Магнитка. Существует угроза падения всего дерева или его части на дорогу и причинения ущерба населению и имуществу граждан и юридических лиц.	2023-2025
1760	55.239202994 853258 59.724885011 091828	Пихта	20	20	0,243	Дерево, усохшее в предшествующие годы (старый сухостой), хвоя отсутствует, мелкие веточки осыпались, кора частично отпала, древесина отработана стволовыми вредителями. Гниль ствола. Дерево находится в непосредственной близости от полосы отвода автодороги г.Златоуст-п.Магнитка. Существует угроза падения	2023-2025

						всего дерева или его части на дорогу и причинения ущерба населению и имуществу граждан и юридических лиц.	
1761	55.239202994 853258 59.724885011 091828	Пихта	17	20	0,243	Дерево, усохшее в предшествующие годы (старый сухой), хвоя отсутствует, мелкие веточки осыпались, кора частично отпала, древесина отработана стволовыми вредителями. Гниль ствола. Дерево находится в непосредственной близости от полосы отвода автодороги г.Златоуст-п.Магнитка. Существует угроза падения всего дерева или его части на дорогу и причинения ущерба населению и имуществу граждан и юридических лиц.	2023-2025
1762	55.239098975 434899 59.725095983 594656	Пихта	23	36	1,004	Дерево, усохшее в предшествующие годы (старый сухой), хвоя отсутствует, мелкие веточки осыпались, кора частично отпала, древесина отработана стволовыми вредителями. Гниль ствола. Дерево находится в непосредственной близости от полосы отвода автодороги г.Златоуст-п.Магнитка. Существует угроза падения всего дерева или его части на дорогу и причинения ущерба населению и имуществу граждан и юридических лиц.	2023-2025
1763	55.239098975 434899 59.725095983 594656	Пихта	23	40	1,250	Дерево, усохшее в предшествующие годы (старый сухой), хвоя отсутствует, мелкие веточки осыпались, кора частично отпала, древесина отработана стволовыми вредителями. Гниль ствола. Дерево находится в непосредственной близости от полосы отвода автодороги г.Златоуст-п.Магнитка. Существует угроза падения всего дерева или его части на дорогу и причинения ущерба населению и имуществу граждан и юридических лиц.	2023-2025
1764	55.239098975 434899 59.725095983 594656	Пихта	20	20	0,243	Дерево, усохшее в предшествующие годы (старый сухой), хвоя отсутствует, мелкие веточки осыпались, кора частично отпала, древесина отработана стволовыми вредителями. Гниль ствола. Дерево находится в непосредственной близости от полосы отвода автодороги г.Златоуст-п.Магнитка. Существует угроза падения всего дерева или его части на дорогу и причинения ущерба населению и имуществу граждан и юридических лиц.	2023-2025
1765	55.239098975 434899 59.725095983 594656	Пихта	20	24	0,388	Дерево, усохшее в предшествующие годы (старый сухой), хвоя отсутствует, мелкие веточки осыпались, кора частично отпала, древесина отработана стволовыми вредителями. Гниль ствола. Дерево находится в непосредственной близости от полосы отвода автодороги г.Златоуст-п.Магнитка. Существует угроза падения всего дерева или его части на дорогу и причинения ущерба населению и имуществу граждан и юридических лиц.	2023-2025
1766	55.239098975 434899	Пихта	21	24	0,388	Дерево, усохшее в предшествующие годы (старый сухой), хвоя отсутствует, мелкие веточки осыпались, кора частично отпала, древесина отработана стволовыми вредителями. Гниль ствола. Дерево находится в непосредственной близости от полосы отвода	2023-2025

	59.725095983 594656					автодороги г.Златоуст-п.Магнитка. Существует угроза падения всего дерева или его части на дорогу и причинения ущерба населению и имуществу граждан и юридических лиц.	
1767	55.239098975 434899 59.725095983 594656	Пихта	22	28	0,566	Дерево, усохшее в предшествующие годы (старый сухой), хвоя отсутствует, мелкие веточки осыпались, кора частично отпала, древесина отработана стволовыми вредителями. Гниль ствола. Дерево находится в непосредственной близости от полосы отвода автодороги г.Златоуст-п.Магнитка. Существует угроза падения всего дерева или его части на дорогу и причинения ущерба населению и имуществу граждан и юридических лиц.	2023-2025
1768	55.239098975 434899 59.725095983 594656	Пихта	16	16	0,134	Дерево, усохшее в предшествующие годы (старый сухой), хвоя отсутствует, мелкие веточки осыпались, кора частично отпала, древесина отработана стволовыми вредителями. Гниль ствола. Дерево находится в непосредственной близости от полосы отвода автодороги г.Златоуст-п.Магнитка. Существует угроза падения всего дерева или его части на дорогу и причинения ущерба населению и имуществу граждан и юридических лиц.	2023-2025
1769	55.239051030 948758 59.725092966 109514	Пихта	14	16	0,134	Дерево, усохшее в предшествующие годы (старый сухой), хвоя отсутствует, мелкие веточки осыпались, кора частично отпала, древесина отработана стволовыми вредителями. Гниль ствола. Дерево находится в непосредственной близости от полосы отвода автодороги г.Златоуст-п.Магнитка. Существует угроза падения всего дерева или его части на дорогу и причинения ущерба населению и имуществу граждан и юридических лиц.	2023-2025
1770	55.239051030 948758 59.725092966 109514	Пихта	16	16	0,134	Дерево, усохшее в предшествующие годы (старый сухой), хвоя отсутствует, мелкие веточки осыпались, кора частично отпала, древесина отработана стволовыми вредителями. Гниль ствола. Дерево находится в непосредственной близости от полосы отвода автодороги г.Златоуст-п.Магнитка. Существует угроза падения всего дерева или его части на дорогу и причинения ущерба населению и имуществу граждан и юридических лиц.	2023-2025
1771	55.239051030 948758 59.725092966 109514	Пихта	22	32	0,773	Дерево, усохшее в предшествующие годы (старый сухой), хвоя отсутствует, мелкие веточки осыпались, кора частично отпала, древесина отработана стволовыми вредителями. Гниль ствола. Дерево находится в непосредственной близости от полосы отвода автодороги г.Златоуст-п.Магнитка. Существует угроза падения всего дерева или его части на дорогу и причинения ущерба населению и имуществу граждан и юридических лиц.	2023-2025
1772	55.238928990 438581	Пихта	19	20	0,243	Дерево, усохшее в предшествующие годы (старый сухой), хвоя отсутствует, мелкие веточки осыпались, кора частично отпала, древесина отработана стволовыми вредителями. Гниль ствола.	2023-2025

	59.725250964 984298					Дерево находится в непосредственной близости от полосы отвода автодороги г.Златоуст-п.Магнитка. Существует угроза падения всего дерева или его части на дорогу и причинения ущерба населению и имуществу граждан и юридических лиц.	
1773	55.238928990 438581 59.725250964 984298	Пихта	20	24	0,388	Дерево, усохшее в предшествующие годы (старый сухой), хвоя отсутствует, мелкие веточки осыпались, кора частично отпала, древесина отработана стволовыми вредителями. Гниль ствола. Дерево находится в непосредственной близости от полосы отвода автодороги г.Златоуст-п.Магнитка. Существует угроза падения всего дерева или его части на дорогу и причинения ущерба населению и имуществу граждан и юридических лиц.	2023-2025
1774	55.238928990 438581 59.725250964 984298	Пихта	21	24	0,388	Дерево, усохшее в предшествующие годы (старый сухой), хвоя отсутствует, мелкие веточки осыпались, кора частично отпала, древесина отработана стволовыми вредителями. Гниль ствола. Дерево находится в непосредственной близости от полосы отвода автодороги г.Златоуст-п.Магнитка. Существует угроза падения всего дерева или его части на дорогу и причинения ущерба населению и имуществу граждан и юридических лиц.	2023-2025
1775	55.238928990 438581 59.725250964 984298	Пихта	17	20	0,243	Дерево, усохшее в предшествующие годы (старый сухой), хвоя отсутствует, мелкие веточки осыпались, кора частично отпала, древесина отработана стволовыми вредителями. Гниль ствола. Дерево находится в непосредственной близости от полосы отвода автодороги г.Златоуст-п.Магнитка. Существует угроза падения всего дерева или его части на дорогу и причинения ущерба населению и имуществу граждан и юридических лиц.	2023-2025
1776	55.238928990 438581 59.725250964 984298	Пихта	22	28	0,566	Дерево, усохшее в предшествующие годы (старый сухой), хвоя отсутствует, мелкие веточки осыпались, кора частично отпала, древесина отработана стволовыми вредителями. Гниль ствола. Дерево находится в непосредственной близости от полосы отвода автодороги г.Златоуст-п.Магнитка. Существует угроза падения всего дерева или его части на дорогу и причинения ущерба населению и имуществу граждан и юридических лиц.	2023-2025
1777	55.238922033 458948 59.725393038 243055	Пихта	19	20	0,243	Дерево, усохшее в предшествующие годы (старый сухой), хвоя отсутствует, мелкие веточки осыпались, кора частично отпала, древесина отработана стволовыми вредителями. Гниль ствола. Дерево находится в непосредственной близости от полосы отвода автодороги г.Златоуст-п.Магнитка. Существует угроза падения всего дерева или его части на дорогу и причинения ущерба населению и имуществу граждан и юридических лиц.	2023-2025

1778	55.238745007 663965 59.725713981 315494	Пихта	23	36	1,004	Дерево, усохшее в предшествующие годы (старый сухостой), хвоя отсутствует, мелкие веточки осыпались, кора частично отпала, древесина отработана стволовыми вредителями. Гниль ствола. Дерево находится в непосредственной близости от полосы отвода автодороги г.Златоуст-п.Магнитка. Существует угроза падения всего дерева или его части на дорогу и причинения ущерба населению и имуществу граждан и юридических лиц.	2023-2025
1779	55.238745007 663965 59.725713981 315494	Пихта	23	40	1,250	Дерево, усохшее в предшествующие годы (старый сухостой), хвоя отсутствует, мелкие веточки осыпались, кора частично отпала, древесина отработана стволовыми вредителями. Гниль ствола. Дерево находится в непосредственной близости от полосы отвода автодороги г.Златоуст-п.Магнитка. Существует угроза падения всего дерева или его части на дорогу и причинения ущерба населению и имуществу граждан и юридических лиц.	2023-2025
1780	55.238745007 663965 59.725713981 315494	Пихта	17	20	0,243	Дерево, усохшее в предшествующие годы (старый сухостой), хвоя отсутствует, мелкие веточки осыпались, кора частично отпала, древесина отработана стволовыми вредителями. Гниль ствола. Дерево находится в непосредственной близости от полосы отвода автодороги г.Златоуст-п.Магнитка. Существует угроза падения всего дерева или его части на дорогу и причинения ущерба населению и имуществу граждан и юридических лиц.	2023-2025
1781	55.238745007 663965 59.725713981 315494	Пихта	19	20	0,243	Дерево, усохшее в предшествующие годы (старый сухостой), хвоя отсутствует, мелкие веточки осыпались, кора частично отпала, древесина отработана стволовыми вредителями. Гниль ствола. Дерево находится в непосредственной близости от полосы отвода автодороги г.Златоуст-п.Магнитка. Существует угроза падения всего дерева или его части на дорогу и причинения ущерба населению и имуществу граждан и юридических лиц.	2023-2025
1782	55.238745007 663965 59.725713981 315494	Пихта	17	16	0,134	Дерево, усохшее в предшествующие годы (старый сухостой), хвоя отсутствует, мелкие веточки осыпались, кора частично отпала, древесина отработана стволовыми вредителями. Гниль ствола. Дерево находится в непосредственной близости от полосы отвода автодороги г.Златоуст-п.Магнитка. Существует угроза падения всего дерева или его части на дорогу и причинения ущерба населению и имуществу граждан и юридических лиц.	2023-2025
1783	55.238669989 63058 59.725739965 215325	Пихта	19	20	0,243	Дерево, усохшее в предшествующие годы (старый сухостой), хвоя отсутствует, мелкие веточки осыпались, кора частично отпала, древесина отработана стволовыми вредителями. Гниль ствола. Дерево находится в непосредственной близости от полосы отвода автодороги г.Златоуст-п.Магнитка. Существует угроза падения	2023-2025

						всего дерева или его части на дорогу и причинения ущерба населению и имуществу граждан и юридических лиц.	
1784	55.238669989 63058 59.725739965 215325	Пихта	16	16	0,134	Дерево, усохшее в предшествующие годы (старый сухой), хвоя отсутствует, мелкие веточки осыпались, кора частично отпала, древесина отработана стволовыми вредителями. Гниль ствола. Дерево находится в непосредственной близости от полосы отвода автодороги г.Златоуст-п.Магнитка. Существует угроза падения всего дерева или его части на дорогу и причинения ущерба населению и имуществу граждан и юридических лиц.	2023-2025
1785	55.238669989 63058 59.725739965 215325	Пихта	17	20	0,243	Дерево, усохшее в предшествующие годы (старый сухой), хвоя отсутствует, мелкие веточки осыпались, кора частично отпала, древесина отработана стволовыми вредителями. Гниль ствола. Дерево находится в непосредственной близости от полосы отвода автодороги г.Златоуст-п.Магнитка. Существует угроза падения всего дерева или его части на дорогу и причинения ущерба населению и имуществу граждан и юридических лиц.	2023-2025
1786	55.238669989 63058 59.725739965 215325	Пихта	16	16	0,134	Дерево, усохшее в предшествующие годы (старый сухой), хвоя отсутствует, мелкие веточки осыпались, кора частично отпала, древесина отработана стволовыми вредителями. Гниль ствола. Дерево находится в непосредственной близости от полосы отвода автодороги г.Златоуст-п.Магнитка. Существует угроза падения всего дерева или его части на дорогу и причинения ущерба населению и имуществу граждан и юридических лиц.	2023-2025
1787	55.238669989 63058 59.725739965 215325	Пихта	22	28	0,566	Дерево, усохшее в предшествующие годы (старый сухой), хвоя отсутствует, мелкие веточки осыпались, кора частично отпала, древесина отработана стволовыми вредителями. Гниль ствола. Дерево находится в непосредственной близости от полосы отвода автодороги г.Златоуст-п.Магнитка. Существует угроза падения всего дерева или его части на дорогу и причинения ущерба населению и имуществу граждан и юридических лиц.	2023-2025
1788	55.238669989 63058 59.725739965 215325	Пихта	31	60	2,712	Дерево, усохшее в предшествующие годы (старый сухой), хвоя отсутствует, мелкие веточки осыпались, кора частично отпала, древесина отработана стволовыми вредителями. Гниль ствола. Дерево находится в непосредственной близости от полосы отвода автодороги г.Златоуст-п.Магнитка. Существует угроза падения всего дерева или его части на дорогу и причинения ущерба населению и имуществу граждан и юридических лиц.	2023-2025
1789	55.238595977 425575	Пихта	19	20	0,243	Дерево, усохшее в предшествующие годы (старый сухой), хвоя отсутствует, мелкие веточки осыпались, кора частично отпала, древесина отработана стволовыми вредителями. Гниль ствола. Дерево находится в непосредственной близости от полосы отвода	2023-2025

	59.725865023 210645					автодороги г.Златоуст-п.Магнитка. Существует угроза падения всего дерева или его части на дорогу и причинения ущерба населению и имуществу граждан и юридических лиц.	
1790	55.238595977 425575 59.725865023 210645	Пихта	14	16	0,134	Дерево, усохшее в предшествующие годы (старый сухой), хвоя отсутствует, мелкие веточки осыпались, кора частично отпала, древесина отработана стволовыми вредителями. Гниль ствола. Дерево находится в непосредственной близости от полосы отвода автодороги г.Златоуст-п.Магнитка. Существует угроза падения всего дерева или его части на дорогу и причинения ущерба населению и имуществу граждан и юридических лиц.	2023-2025
1791	55.238595977 425575 59.725865023 210645	Пихта	16	16	0,134	Дерево, усохшее в предшествующие годы (старый сухой), хвоя отсутствует, мелкие веточки осыпались, кора частично отпала, древесина отработана стволовыми вредителями. Гниль ствола. Дерево находится в непосредственной близости от полосы отвода автодороги г.Златоуст-п.Магнитка. Существует угроза падения всего дерева или его части на дорогу и причинения ущерба населению и имуществу граждан и юридических лиц.	2023-2025
1792	55.238595977 425575 59.725865023 210645	Пихта	23	36	1,004	Дерево, усохшее в предшествующие годы (старый сухой), хвоя отсутствует, мелкие веточки осыпались, кора частично отпала, древесина отработана стволовыми вредителями. Гниль ствола. Дерево находится в непосредственной близости от полосы отвода автодороги г.Златоуст-п.Магнитка. Существует угроза падения всего дерева или его части на дорогу и причинения ущерба населению и имуществу граждан и юридических лиц.	2023-2025
1793	55.238595977 425575 59.725865023 210645	Пихта	21	24	0,388	Дерево, усохшее в предшествующие годы (старый сухой), хвоя отсутствует, мелкие веточки осыпались, кора частично отпала, древесина отработана стволовыми вредителями. Гниль ствола. Дерево находится в непосредственной близости от полосы отвода автодороги г.Златоуст-п.Магнитка. Существует угроза падения всего дерева или его части на дорогу и причинения ущерба населению и имуществу граждан и юридических лиц.	2023-2025
1794	55.238477960 22892 59.726068032 905459	Пихта	22	32	0,773	Дерево, усохшее в предшествующие годы (старый сухой), хвоя отсутствует, мелкие веточки осыпались, кора частично отпала, древесина отработана стволовыми вредителями. Гниль ствола. Дерево находится в непосредственной близости от полосы отвода автодороги г.Златоуст-п.Магнитка. Существует угроза падения всего дерева или его части на дорогу и причинения ущерба населению и имуществу граждан и юридических лиц.	2023-2025
1795	55.238477960 22892	Пихта	22	32	0,773	Дерево, усохшее в предшествующие годы (старый сухой), хвоя отсутствует, мелкие веточки осыпались, кора частично отпала, древесина отработана стволовыми вредителями. Гниль ствола.	2023-2025

	59.726068032 905459					Дерево находится в непосредственной близости от полосы отвода автодороги г.Златоуст-п.Магнитка. Существует угроза падения всего дерева или его части на дорогу и причинения ущерба населению и имуществу граждан и юридических лиц.	
1796	55.238477960 22892 59.726068032 905459	Пихта	17	16	0,134	Дерево, усохшее в предшествующие годы (старый сухой), хвоя отсутствует, мелкие веточки осыпались, кора частично отпала, древесина отработана стволовыми вредителями. Гниль ствола. Дерево находится в непосредственной близости от полосы отвода автодороги г.Златоуст-п.Магнитка. Существует угроза падения всего дерева или его части на дорогу и причинения ущерба населению и имуществу граждан и юридических лиц.	2023-2025
1797	55.238477960 22892 59.726068032 905459	Пихта	22	32	0,773	Дерево, усохшее в предшествующие годы (старый сухой), хвоя отсутствует, мелкие веточки осыпались, кора частично отпала, древесина отработана стволовыми вредителями. Гниль ствола. Дерево находится в непосредственной близости от полосы отвода автодороги г.Златоуст-п.Магнитка. Существует угроза падения всего дерева или его части на дорогу и причинения ущерба населению и имуществу граждан и юридических лиц.	2023-2025
1798	55.238477960 22892 59.726068032 905459	Пихта	20	20	0,243	Дерево, усохшее в предшествующие годы (старый сухой), хвоя отсутствует, мелкие веточки осыпались, кора частично отпала, древесина отработана стволовыми вредителями. Гниль ствола. Дерево находится в непосредственной близости от полосы отвода автодороги г.Златоуст-п.Магнитка. Существует угроза падения всего дерева или его части на дорогу и причинения ущерба населению и имуществу граждан и юридических лиц.	2023-2025
1799	55.238477960 22892 59.726068032 905459	Пихта	21	28	0,566	Дерево, усохшее в предшествующие годы (старый сухой), хвоя отсутствует, мелкие веточки осыпались, кора частично отпала, древесина отработана стволовыми вредителями. Гниль ствола. Дерево находится в непосредственной близости от полосы отвода автодороги г.Златоуст-п.Магнитка. Существует угроза падения всего дерева или его части на дорогу и причинения ущерба населению и имуществу граждан и юридических лиц.	2023-2025
1800	55.238477960 22892 59.726068032 905459	Пихта	21	24	0,388	Дерево, усохшее в предшествующие годы (старый сухой), хвоя отсутствует, мелкие веточки осыпались, кора частично отпала, древесина отработана стволовыми вредителями. Гниль ствола. Дерево находится в непосредственной близости от полосы отвода автодороги г.Златоуст-п.Магнитка. Существует угроза падения всего дерева или его части на дорогу и причинения ущерба населению и имуществу граждан и юридических лиц.	2023-2025

1801	55.238368995 48769 59.726281017 065048	Пихта	17	20	0,243	Дерево, усохшее в предшествующие годы (старый сухостой), хвоя отсутствует, мелкие веточки осыпались, кора частично отпала, древесина отработана стволовыми вредителями. Гниль ствола. Дерево находится в непосредственной близости от полосы отвода автодороги г.Златоуст-п.Магнитка. Существует угроза падения всего дерева или его части на дорогу и причинения ущерба населению и имуществу граждан и юридических лиц.	2023-2025
1802	55.238368995 48769 59.726281017 065048	Пихта	23	40	1,250	Дерево, усохшее в предшествующие годы (старый сухостой), хвоя отсутствует, мелкие веточки осыпались, кора частично отпала, древесина отработана стволовыми вредителями. Гниль ствола. Дерево находится в непосредственной близости от полосы отвода автодороги г.Златоуст-п.Магнитка. Существует угроза падения всего дерева или его части на дорогу и причинения ущерба населению и имуществу граждан и юридических лиц.	2023-2025
1803	55.238368995 48769 59.726281017 065048	Пихта	19	20	0,243	Дерево, усохшее в предшествующие годы (старый сухостой), хвоя отсутствует, мелкие веточки осыпались, кора частично отпала, древесина отработана стволовыми вредителями. Гниль ствола. Дерево находится в непосредственной близости от полосы отвода автодороги г.Златоуст-п.Магнитка. Существует угроза падения всего дерева или его части на дорогу и причинения ущерба населению и имуществу граждан и юридических лиц.	2023-2025
1804	55.238368995 48769 59.726281017 065048	Пихта	24	48	1,752	Дерево, усохшее в предшествующие годы (старый сухостой), хвоя отсутствует, мелкие веточки осыпались, кора частично отпала, древесина отработана стволовыми вредителями. Гниль ствола. Дерево находится в непосредственной близости от полосы отвода автодороги г.Златоуст-п.Магнитка. Существует угроза падения всего дерева или его части на дорогу и причинения ущерба населению и имуществу граждан и юридических лиц.	2023-2025
1805	55.238280985 504389 59.726383024 826646	Пихта	23	36	1,004	Дерево, усохшее в предшествующие годы (старый сухостой), хвоя отсутствует, мелкие веточки осыпались, кора частично отпала, древесина отработана стволовыми вредителями. Гниль ствола. Дерево находится в непосредственной близости от полосы отвода автодороги г.Златоуст-п.Магнитка. Существует угроза падения всего дерева или его части на дорогу и причинения ущерба населению и имуществу граждан и юридических лиц.	2023-2025
1806	55.238280985 504389 59.726383024 826646	Пихта	21	28	0,566	Дерево, усохшее в предшествующие годы (старый сухостой), хвоя отсутствует, мелкие веточки осыпались, кора частично отпала, древесина отработана стволовыми вредителями. Гниль ствола. Дерево находится в непосредственной близости от полосы отвода автодороги г.Златоуст-п.Магнитка. Существует угроза падения	2023-2025

						всего дерева или его части на дорогу и причинения ущерба населению и имуществу граждан и юридических лиц.	
1807	55.238280985 504389 59.726383024 826646	Пихта	22	32	0,773	Дерево, усохшее в предшествующие годы (старый сухой), хвоя отсутствует, мелкие веточки осыпались, кора частично отпала, древесина отработана стволовыми вредителями. Гниль ствола. Дерево находится в непосредственной близости от полосы отвода автодороги г.Златоуст-п.Магнитка. Существует угроза падения всего дерева или его части на дорогу и причинения ущерба населению и имуществу граждан и юридических лиц.	2023-2025
1808	55.238280985 504389 59.726383024 826646	Пихта	21	24	0,388	Дерево, усохшее в предшествующие годы (старый сухой), хвоя отсутствует, мелкие веточки осыпались, кора частично отпала, древесина отработана стволовыми вредителями. Гниль ствола. Дерево находится в непосредственной близости от полосы отвода автодороги г.Златоуст-п.Магнитка. Существует угроза падения всего дерева или его части на дорогу и причинения ущерба населению и имуществу граждан и юридических лиц.	2023-2025
1809	55.238179983 571172 59.726543035 358191	Пихта	22	32	0,773	Дерево, усохшее в предшествующие годы (старый сухой), хвоя отсутствует, мелкие веточки осыпались, кора частично отпала, древесина отработана стволовыми вредителями. Гниль ствола. Дерево находится в непосредственной близости от полосы отвода автодороги г.Златоуст-п.Магнитка. Существует угроза падения всего дерева или его части на дорогу и причинения ущерба населению и имуществу граждан и юридических лиц.	2023-2025
1810	55.238179983 571172 59.726543035 358191	Пихта	23	36	1,004	Дерево, усохшее в предшествующие годы (старый сухой), хвоя отсутствует, мелкие веточки осыпались, кора частично отпала, древесина отработана стволовыми вредителями. Гниль ствола. Дерево находится в непосредственной близости от полосы отвода автодороги г.Златоуст-п.Магнитка. Существует угроза падения всего дерева или его части на дорогу и причинения ущерба населению и имуществу граждан и юридических лиц.	2023-2025
1811	55.238074958 324432 59.726600032 299757	Пихта	20	24	0,388	Дерево, усохшее в предшествующие годы (старый сухой), хвоя отсутствует, мелкие веточки осыпались, кора частично отпала, древесина отработана стволовыми вредителями. Гниль ствола. Дерево находится в непосредственной близости от полосы отвода автодороги г.Златоуст-п.Магнитка. Существует угроза падения всего дерева или его части на дорогу и причинения ущерба населению и имуществу граждан и юридических лиц.	2023-2025
1812	55.238074958 324432	Пихта	23	32	0,773	Дерево, усохшее в предшествующие годы (старый сухой), хвоя отсутствует, мелкие веточки осыпались, кора частично отпала, древесина отработана стволовыми вредителями. Гниль ствола. Дерево находится в непосредственной близости от полосы отвода	2023-2025

	59.726600032 299757					автодороги г.Златоуст-п.Магнитка. Существует угроза падения всего дерева или его части на дорогу и причинения ущерба населению и имуществу граждан и юридических лиц.	
1813	55.237983008 846641 59.726769011 467695	Пихта	16	16	0,134	Дерево, усохшее в предшествующие годы (старый сухой), хвоя отсутствует, мелкие веточки осыпались, кора частично отпала, древесина отработана стволовыми вредителями. Гниль ствола. Дерево находится в непосредственной близости от полосы отвода автодороги г.Златоуст-п.Магнитка. Существует угроза падения всего дерева или его части на дорогу и причинения ущерба населению и имуществу граждан и юридических лиц.	2023-2025
1814	55.237983008 846641 59.726769011 467695	Пихта	20	24	0,388	Дерево, усохшее в предшествующие годы (старый сухой), хвоя отсутствует, мелкие веточки осыпались, кора частично отпала, древесина отработана стволовыми вредителями. Гниль ствола. Дерево находится в непосредственной близости от полосы отвода автодороги г.Златоуст-п.Магнитка. Существует угроза падения всего дерева или его части на дорогу и причинения ущерба населению и имуществу граждан и юридических лиц.	2023-2025
1815	55.237983008 846641 59.726769011 467695	Пихта	20	24	0,388	Дерево, усохшее в предшествующие годы (старый сухой), хвоя отсутствует, мелкие веточки осыпались, кора частично отпала, древесина отработана стволовыми вредителями. Гниль ствола. Дерево находится в непосредственной близости от полосы отвода автодороги г.Златоуст-п.Магнитка. Существует угроза падения всего дерева или его части на дорогу и причинения ущерба населению и имуществу граждан и юридических лиц.	2023-2025
1816	55.237983008 846641 59.726769011 467695	Пихта	23	36	1,004	Дерево, усохшее в предшествующие годы (старый сухой), хвоя отсутствует, мелкие веточки осыпались, кора частично отпала, древесина отработана стволовыми вредителями. Гниль ствола. Дерево находится в непосредственной близости от полосы отвода автодороги г.Златоуст-п.Магнитка. Существует угроза падения всего дерева или его части на дорогу и причинения ущерба населению и имуществу граждан и юридических лиц.	2023-2025
1817	55.237983008 846641 59.726769011 467695	Пихта	23	36	1,004	Дерево, усохшее в предшествующие годы (старый сухой), хвоя отсутствует, мелкие веточки осыпались, кора частично отпала, древесина отработана стволовыми вредителями. Гниль ствола. Дерево находится в непосредственной близости от полосы отвода автодороги г.Златоуст-п.Магнитка. Существует угроза падения всего дерева или его части на дорогу и причинения ущерба населению и имуществу граждан и юридических лиц.	2023-2025
1818	55.237709004 431963	Пихта	22	28	0,566	Дерево, усохшее в предшествующие годы (старый сухой), хвоя отсутствует, мелкие веточки осыпались, кора частично отпала, древесина отработана стволовыми вредителями. Гниль ствола.	2023-2025

	59.727076040 580869					Дерево находится в непосредственной близости от полосы отвода автодороги г.Златоуст-п.Магнитка. Существует угроза падения всего дерева или его части на дорогу и причинения ущерба населению и имуществу граждан и юридических лиц.	
1819	55.237709004 431963 59.727076040 580869	Пихта	20	24	0,388	Дерево, усохшее в предшествующие годы (старый сухой), хвоя отсутствует, мелкие веточки осыпались, кора частично отпала, древесина отработана стволовыми вредителями. Гниль ствола. Дерево находится в непосредственной близости от полосы отвода автодороги г.Златоуст-п.Магнитка. Существует угроза падения всего дерева или его части на дорогу и причинения ущерба населению и имуществу граждан и юридических лиц.	2023-2025
1820	55.237709004 431963 59.727076040 580869	Пихта	17	16	0,134	Дерево, усохшее в предшествующие годы (старый сухой), хвоя отсутствует, мелкие веточки осыпались, кора частично отпала, древесина отработана стволовыми вредителями. Гниль ствола. Дерево находится в непосредственной близости от полосы отвода автодороги г.Златоуст-п.Магнитка. Существует угроза падения всего дерева или его части на дорогу и причинения ущерба населению и имуществу граждан и юридических лиц.	2023-2025
1821	55.237709004 431963 59.727076040 580869	Пихта	22	28	0,566	Дерево, усохшее в предшествующие годы (старый сухой), хвоя отсутствует, мелкие веточки осыпались, кора частично отпала, древесина отработана стволовыми вредителями. Гниль ствола. Дерево находится в непосредственной близости от полосы отвода автодороги г.Златоуст-п.Магнитка. Существует угроза падения всего дерева или его части на дорогу и причинения ущерба населению и имуществу граждан и юридических лиц.	2023-2025
1822	55.237709004 431963 59.727076040 580869	Пихта	23	36	1,004	Дерево, усохшее в предшествующие годы (старый сухой), хвоя отсутствует, мелкие веточки осыпались, кора частично отпала, древесина отработана стволовыми вредителями. Гниль ствола. Дерево находится в непосредственной близости от полосы отвода автодороги г.Златоуст-п.Магнитка. Существует угроза падения всего дерева или его части на дорогу и причинения ущерба населению и имуществу граждан и юридических лиц.	2023-2025
1823	55.237709004 431963 59.727076040 580869	Пихта	23	36	1,004	Дерево, усохшее в предшествующие годы (старый сухой), хвоя отсутствует, мелкие веточки осыпались, кора частично отпала, древесина отработана стволовыми вредителями. Гниль ствола. Дерево находится в непосредственной близости от полосы отвода автодороги г.Златоуст-п.Магнитка. Существует угроза падения всего дерева или его части на дорогу и причинения ущерба населению и имуществу граждан и юридических лиц.	2023-2025

1824	55.237709004 431963 59.727076040 580869	Пихта	21	24	0,388	Дерево, усохшее в предшествующие годы (старый сухостой), хвоя отсутствует, мелкие веточки осыпались, кора частично отпала, древесина отработана стволовыми вредителями. Гниль ствола. Дерево находится в непосредственной близости от полосы отвода автодороги г.Златоуст-п.Магнитка. Существует угроза падения всего дерева или его части на дорогу и причинения ущерба населению и имуществу граждан и юридических лиц.	2023-2025
1825	55.237709004 431963 59.727076040 580869	Пихта	21	28	0,566	Дерево, усохшее в предшествующие годы (старый сухостой), хвоя отсутствует, мелкие веточки осыпались, кора частично отпала, древесина отработана стволовыми вредителями. Гниль ствола. Дерево находится в непосредственной близости от полосы отвода автодороги г.Златоуст-п.Магнитка. Существует угроза падения всего дерева или его части на дорогу и причинения ущерба населению и имуществу граждан и юридических лиц.	2023-2025
1826	55.237709004 431963 59.727076040 580869	Пихта	23	36	1,004	Дерево, усохшее в предшествующие годы (старый сухостой), хвоя отсутствует, мелкие веточки осыпались, кора частично отпала, древесина отработана стволовыми вредителями. Гниль ствола. Дерево находится в непосредственной близости от полосы отвода автодороги г.Златоуст-п.Магнитка. Существует угроза падения всего дерева или его части на дорогу и причинения ущерба населению и имуществу граждан и юридических лиц.	2023-2025
1827	55.237603979 185224 59.727149968 966842	Пихта	19	20	0,243	Дерево, усохшее в предшествующие годы (старый сухостой), хвоя отсутствует, мелкие веточки осыпались, кора частично отпала, древесина отработана стволовыми вредителями. Гниль ствола. Дерево находится в непосредственной близости от полосы отвода автодороги г.Златоуст-п.Магнитка. Существует угроза падения всего дерева или его части на дорогу и причинения ущерба населению и имуществу граждан и юридических лиц.	2023-2025
1828	55.237603979 185224 59.727149968 966842	Пихта	16	16	0,134	Дерево, усохшее в предшествующие годы (старый сухостой), хвоя отсутствует, мелкие веточки осыпались, кора частично отпала, древесина отработана стволовыми вредителями. Гниль ствола. Дерево находится в непосредственной близости от полосы отвода автодороги г.Златоуст-п.Магнитка. Существует угроза падения всего дерева или его части на дорогу и причинения ущерба населению и имуществу граждан и юридических лиц.	2023-2025
1829	55.237603979 185224 59.727149968 966842	Пихта	22	28	0,566	Дерево, усохшее в предшествующие годы (старый сухостой), хвоя отсутствует, мелкие веточки осыпались, кора частично отпала, древесина отработана стволовыми вредителями. Гниль ствола. Дерево находится в непосредственной близости от полосы отвода автодороги г.Златоуст-п.Магнитка. Существует угроза падения	2023-2025

						всего дерева или его части на дорогу и причинения ущерба населению и имуществу граждан и юридических лиц.	
1830	55.237603979 185224 59.727149968 966842	Пихта	21	28	0,566	Дерево, усохшее в предшествующие годы (старый сухостой), хвоя отсутствует, мелкие веточки осыпались, кора частично отпала, древесина отработана стволовыми вредителями. Гниль ствола. Дерево находится в непосредственной близости от полосы отвода автодороги г.Златоуст-п.Магнитка. Существует угроза падения всего дерева или его части на дорогу и причинения ущерба населению и имуществу граждан и юридических лиц.	2023-2025
Квартал 90 выдел 5							
1831	55.237473975 867033 59.727221969 515085	Пихта	21	24	0,388	Дерево, усохшее в предшествующие годы (старый сухостой), хвоя отсутствует, мелкие веточки осыпались, кора частично отпала, древесина отработана стволовыми вредителями. Гниль ствола. Дерево находится в непосредственной близости от полосы отвода автодороги г.Златоуст-п.Магнитка. Существует угроза падения всего дерева или его части на дорогу и причинения ущерба населению и имуществу граждан и юридических лиц.	2023-2025
1832	55.237473975 867033 59.727221969 515085	Пихта	21	28	0,566	Дерево, усохшее в предшествующие годы (старый сухостой), хвоя отсутствует, мелкие веточки осыпались, кора частично отпала, древесина отработана стволовыми вредителями. Гниль ствола. Дерево находится в непосредственной близости от полосы отвода автодороги г.Златоуст-п.Магнитка. Существует угроза падения всего дерева или его части на дорогу и причинения ущерба населению и имуществу граждан и юридических лиц.	2023-2025
1833	55.237473975 867033 59.727221969 515085	Пихта	17	16	0,134	Дерево, усохшее в предшествующие годы (старый сухостой), хвоя отсутствует, мелкие веточки осыпались, кора частично отпала, древесина отработана стволовыми вредителями. Гниль ствола. Дерево находится в непосредственной близости от полосы отвода автодороги г.Златоуст-п.Магнитка. Существует угроза падения всего дерева или его части на дорогу и причинения ущерба населению и имуществу граждан и юридических лиц.	2023-2025
1834	55.237473975 867033 59.727221969 515085	Пихта	21	28	0,566	Дерево, усохшее в предшествующие годы (старый сухостой), хвоя отсутствует, мелкие веточки осыпались, кора частично отпала, древесина отработана стволовыми вредителями. Гниль ствола. Дерево находится в непосредственной близости от полосы отвода автодороги г.Златоуст-п.Магнитка. Существует угроза падения всего дерева или его части на дорогу и причинения ущерба населению и имуществу граждан и юридических лиц.	2023-2025

1835	55.237473975 867033 59.727221969 515085	Пихта	20	20	0,243	Дерево, усохшее в предшествующие годы (старый сухостой), хвоя отсутствует, мелкие веточки осыпались, кора частично отпала, древесина отработана стволовыми вредителями. Гниль ствола. Дерево находится в непосредственной близости от полосы отвода автодороги г.Златоуст-п.Магнитка. Существует угроза падения всего дерева или его части на дорогу и причинения ущерба населению и имуществу граждан и юридических лиц.	2023-2025
1836	55.237473975 867033 59.727221969 515085	Пихта	20	24	0,388	Дерево, усохшее в предшествующие годы (старый сухостой), хвоя отсутствует, мелкие веточки осыпались, кора частично отпала, древесина отработана стволовыми вредителями. Гниль ствола. Дерево находится в непосредственной близости от полосы отвода автодороги г.Златоуст-п.Магнитка. Существует угроза падения всего дерева или его части на дорогу и причинения ущерба населению и имуществу граждан и юридических лиц.	2023-2025
1837	55.237473975 867033 59.727221969 515085	Пихта	20	20	0,243	Дерево, усохшее в предшествующие годы (старый сухостой), хвоя отсутствует, мелкие веточки осыпались, кора частично отпала, древесина отработана стволовыми вредителями. Гниль ствола. Дерево находится в непосредственной близости от полосы отвода автодороги г.Златоуст-п.Магнитка. Существует угроза падения всего дерева или его части на дорогу и причинения ущерба населению и имуществу граждан и юридических лиц.	2023-2025
1838	55.237473975 867033 59.727221969 515085	Пихта	21	28	0,566	Дерево, усохшее в предшествующие годы (старый сухостой), хвоя отсутствует, мелкие веточки осыпались, кора частично отпала, древесина отработана стволовыми вредителями. Гниль ствола. Дерево находится в непосредственной близости от полосы отвода автодороги г.Златоуст-п.Магнитка. Существует угроза падения всего дерева или его части на дорогу и причинения ущерба населению и имуществу граждан и юридических лиц.	2023-2025
1839	55.237473975 867033 59.727221969 515085	Пихта	17	16	0,134	Дерево, усохшее в предшествующие годы (старый сухостой), хвоя отсутствует, мелкие веточки осыпались, кора частично отпала, древесина отработана стволовыми вредителями. Гниль ствола. Дерево находится в непосредственной близости от полосы отвода автодороги г.Златоуст-п.Магнитка. Существует угроза падения всего дерева или его части на дорогу и причинения ущерба населению и имуществу граждан и юридических лиц.	2023-2025
1840	55.237473975 867033 59.727221969 515085	Пихта	19	20	0,243	Дерево, усохшее в предшествующие годы (старый сухостой), хвоя отсутствует, мелкие веточки осыпались, кора частично отпала, древесина отработана стволовыми вредителями. Гниль ствола. Дерево находится в непосредственной близости от полосы отвода автодороги г.Златоуст-п.Магнитка. Существует угроза падения	2023-2025

						всего дерева или его части на дорогу и причинения ущерба населению и имуществу граждан и юридических лиц.	
1841	55.237473975 867033 59.727221969 515085	Пихта	20	24	0,388	Дерево, усохшее в предшествующие годы (старый сухой), хвоя отсутствует, мелкие веточки осыпались, кора частично отпала, древесина отработана стволовыми вредителями. Гниль ствола. Дерево находится в непосредственной близости от полосы отвода автодороги г.Златоуст-п.Магнитка. Существует угроза падения всего дерева или его части на дорогу и причинения ущерба населению и имуществу граждан и юридических лиц.	2023-2025
1842	55.237407004 460692 59.727272009 477019	Пихта	22	32	0,773	Дерево, усохшее в предшествующие годы (старый сухой), хвоя отсутствует, мелкие веточки осыпались, кора частично отпала, древесина отработана стволовыми вредителями. Гниль ствола. Дерево находится в непосредственной близости от полосы отвода автодороги г.Златоуст-п.Магнитка. Существует угроза падения всего дерева или его части на дорогу и причинения ущерба населению и имуществу граждан и юридических лиц.	2023-2025
1843	55.237407004 460692 59.727272009 477019	Пихта	19	20	0,243	Дерево, усохшее в предшествующие годы (старый сухой), хвоя отсутствует, мелкие веточки осыпались, кора частично отпала, древесина отработана стволовыми вредителями. Гниль ствола. Дерево находится в непосредственной близости от полосы отвода автодороги г.Златоуст-п.Магнитка. Существует угроза падения всего дерева или его части на дорогу и причинения ущерба населению и имуществу граждан и юридических лиц.	2023-2025
1844	55.237407004 460692 59.727272009 477019	Пихта	13	12	0,061	Дерево, усохшее в предшествующие годы (старый сухой), хвоя отсутствует, мелкие веточки осыпались, кора частично отпала, древесина отработана стволовыми вредителями. Гниль ствола. Дерево находится в непосредственной близости от полосы отвода автодороги г.Златоуст-п.Магнитка. Существует угроза падения всего дерева или его части на дорогу и причинения ущерба населению и имуществу граждан и юридических лиц.	2023-2025
1845	55.237407004 460692 59.727272009 477019	Пихта	21	24	0,388	Дерево, усохшее в предшествующие годы (старый сухой), хвоя отсутствует, мелкие веточки осыпались, кора частично отпала, древесина отработана стволовыми вредителями. Гниль ствола. Дерево находится в непосредственной близости от полосы отвода автодороги г.Златоуст-п.Магнитка. Существует угроза падения всего дерева или его части на дорогу и причинения ущерба населению и имуществу граждан и юридических лиц.	2023-2025
1846	55.237407004 460692	Пихта	19	20	0,243	Дерево, усохшее в предшествующие годы (старый сухой), хвоя отсутствует, мелкие веточки осыпались, кора частично отпала, древесина отработана стволовыми вредителями. Гниль ствола. Дерево находится в непосредственной близости от полосы отвода	2023-2025

	59.727272009 477019					автодороги г.Златоуст-п.Магнитка. Существует угроза падения всего дерева или его части на дорогу и причинения ущерба населению и имуществу граждан и юридических лиц.	
1847	55.237407004 460692 59.727272009 477019	Пихта	22	32	0,773	Дерево, усохшее в предшествующие годы (старый сухой), хвоя отсутствует, мелкие веточки осыпались, кора частично отпала, древесина отработана стволовыми вредителями. Гниль ствола. Дерево находится в непосредственной близости от полосы отвода автодороги г.Златоуст-п.Магнитка. Существует угроза падения всего дерева или его части на дорогу и причинения ущерба населению и имуществу граждан и юридических лиц.	2023-2025
1848	55.237407004 460692 59.727272009 477019	Пихта	20	24	0,388	Дерево, усохшее в предшествующие годы (старый сухой), хвоя отсутствует, мелкие веточки осыпались, кора частично отпала, древесина отработана стволовыми вредителями. Гниль ствола. Дерево находится в непосредственной близости от полосы отвода автодороги г.Златоуст-п.Магнитка. Существует угроза падения всего дерева или его части на дорогу и причинения ущерба населению и имуществу граждан и юридических лиц.	2023-2025
1849	55.237358976 155519 59.727506032 213569	Пихта	22	32	0,773	Дерево, усохшее в предшествующие годы (старый сухой), хвоя отсутствует, мелкие веточки осыпались, кора частично отпала, древесина отработана стволовыми вредителями. Гниль ствола. Дерево находится в непосредственной близости от полосы отвода автодороги г.Златоуст-п.Магнитка. Существует угроза падения всего дерева или его части на дорогу и причинения ущерба населению и имуществу граждан и юридических лиц.	2023-2025
1850	55.237358976 155519 59.727506032 213569	Пихта	22	32	0,773	Дерево, усохшее в предшествующие годы (старый сухой), хвоя отсутствует, мелкие веточки осыпались, кора частично отпала, древесина отработана стволовыми вредителями. Гниль ствола. Дерево находится в непосредственной близости от полосы отвода автодороги г.Златоуст-п.Магнитка. Существует угроза падения всего дерева или его части на дорогу и причинения ущерба населению и имуществу граждан и юридических лиц.	2023-2025
1851	55.237358976 155519 59.727506032 213569	Пихта	23	40	1,250	Дерево, усохшее в предшествующие годы (старый сухой), хвоя отсутствует, мелкие веточки осыпались, кора частично отпала, древесина отработана стволовыми вредителями. Гниль ствола. Дерево находится в непосредственной близости от полосы отвода автодороги г.Златоуст-п.Магнитка. Существует угроза падения всего дерева или его части на дорогу и причинения ущерба населению и имуществу граждан и юридических лиц.	2023-2025
1852	55.237358976 155519	Пихта	19	20	0,243	Дерево, усохшее в предшествующие годы (старый сухой), хвоя отсутствует, мелкие веточки осыпались, кора частично отпала, древесина отработана стволовыми вредителями. Гниль ствола.	2023-2025

	59.727506032 213569					Дерево находится в непосредственной близости от полосы отвода автодороги г.Златоуст-п.Магнитка. Существует угроза падения всего дерева или его части на дорогу и причинения ущерба населению и имуществу граждан и юридических лиц.	
1853	55.237320000 305772 59.727620026 096702	Пихта	22	28	0,566	Дерево, усохшее в предшествующие годы (старый сухой), хвоя отсутствует, мелкие веточки осыпались, кора частично отпала, древесина отработана стволовыми вредителями. Гниль ствола. Дерево находится в непосредственной близости от полосы отвода автодороги г.Златоуст-п.Магнитка. Существует угроза падения всего дерева или его части на дорогу и причинения ущерба населению и имуществу граждан и юридических лиц.	2023-2025
1854	55.237198965 623975 59.727862011 641264	Пихта	22	28	0,566	Дерево, усохшее в предшествующие годы (старый сухой), хвоя отсутствует, мелкие веточки осыпались, кора частично отпала, древесина отработана стволовыми вредителями. Гниль ствола. Дерево находится в непосредственной близости от полосы отвода автодороги г.Златоуст-п.Магнитка. Существует угроза падения всего дерева или его части на дорогу и причинения ущерба населению и имуществу граждан и юридических лиц.	2023-2025
1855	55.237198965 623975 59.727862011 641264	Пихта	22	28	0,566	Дерево, усохшее в предшествующие годы (старый сухой), хвоя отсутствует, мелкие веточки осыпались, кора частично отпала, древесина отработана стволовыми вредителями. Гниль ствола. Дерево находится в непосредственной близости от полосы отвода автодороги г.Златоуст-п.Магнитка. Существует угроза падения всего дерева или его части на дорогу и причинения ущерба населению и имуществу граждан и юридических лиц.	2023-2025
1856	55.237198965 623975 59.727862011 641264	Пихта	17	16	0,134	Дерево, усохшее в предшествующие годы (старый сухой), хвоя отсутствует, мелкие веточки осыпались, кора частично отпала, древесина отработана стволовыми вредителями. Гниль ствола. Дерево находится в непосредственной близости от полосы отвода автодороги г.Златоуст-п.Магнитка. Существует угроза падения всего дерева или его части на дорогу и причинения ущерба населению и имуществу граждан и юридических лиц.	2023-2025
1857	55.237198965 623975 59.727862011 641264	Пихта	17	20	0,243	Дерево, усохшее в предшествующие годы (старый сухой), хвоя отсутствует, мелкие веточки осыпались, кора частично отпала, древесина отработана стволовыми вредителями. Гниль ствола. Дерево находится в непосредственной близости от полосы отвода автодороги г.Златоуст-п.Магнитка. Существует угроза падения всего дерева или его части на дорогу и причинения ущерба населению и имуществу граждан и юридических лиц.	2023-2025

1858	55.237198965 623975 59.727862011 641264	Пихта	14	12	0,061	Дерево, усохшее в предшествующие годы (старый сухостой), хвоя отсутствует, мелкие веточки осыпались, кора частично отпала, древесина отработана стволовыми вредителями. Гниль ствола. Дерево находится в непосредственной близости от полосы отвода автодороги г.Златоуст-п.Магнитка. Существует угроза падения всего дерева или его части на дорогу и причинения ущерба населению и имуществу граждан и юридических лиц.	2023-2025
1859	55.237198965 623975 59.727862011 641264	Пихта	21	28	0,566	Дерево, усохшее в предшествующие годы (старый сухостой), хвоя отсутствует, мелкие веточки осыпались, кора частично отпала, древесина отработана стволовыми вредителями. Гниль ствола. Дерево находится в непосредственной близости от полосы отвода автодороги г.Златоуст-п.Магнитка. Существует угроза падения всего дерева или его части на дорогу и причинения ущерба населению и имуществу граждан и юридических лиц.	2023-2025
1860	55.237198965 623975 59.727862011 641264	Пихта	19	20	0,243	Дерево, усохшее в предшествующие годы (старый сухостой), хвоя отсутствует, мелкие веточки осыпались, кора частично отпала, древесина отработана стволовыми вредителями. Гниль ствола. Дерево находится в непосредственной близости от полосы отвода автодороги г.Златоуст-п.Магнитка. Существует угроза падения всего дерева или его части на дорогу и причинения ущерба населению и имуществу граждан и юридических лиц.	2023-2025
1861	55.237198965 623975 59.727862011 641264	Пихта	20	20	0,243	Дерево, усохшее в предшествующие годы (старый сухостой), хвоя отсутствует, мелкие веточки осыпались, кора частично отпала, древесина отработана стволовыми вредителями. Гниль ствола. Дерево находится в непосредственной близости от полосы отвода автодороги г.Златоуст-п.Магнитка. Существует угроза падения всего дерева или его части на дорогу и причинения ущерба населению и имуществу граждан и юридических лиц.	2023-2025
1862	55.237198965 623975 59.727862011 641264	Пихта	20	24	0,388	Дерево, усохшее в предшествующие годы (старый сухостой), хвоя отсутствует, мелкие веточки осыпались, кора частично отпала, древесина отработана стволовыми вредителями. Гниль ствола. Дерево находится в непосредственной близости от полосы отвода автодороги г.Златоуст-п.Магнитка. Существует угроза падения всего дерева или его части на дорогу и причинения ущерба населению и имуществу граждан и юридических лиц.	2023-2025
1863	55.237198965 623975 59.727862011 641264	Пихта	22	32	0,773	Дерево, усохшее в предшествующие годы (старый сухостой), хвоя отсутствует, мелкие веточки осыпались, кора частично отпала, древесина отработана стволовыми вредителями. Гниль ствола. Дерево находится в непосредственной близости от полосы отвода автодороги г.Златоуст-п.Магнитка. Существует угроза падения	2023-2025

						всего дерева или его части на дорогу и причинения ущерба населению и имуществу граждан и юридических лиц.	
1864	55.237162001 430988 59.727893024 682999	Пихта	19	20	0,243	Дерево, усохшее в предшествующие годы (старый сухой), хвоя отсутствует, мелкие веточки осыпались, кора частично отпала, древесина отработана стволовыми вредителями. Гниль ствола. Дерево находится в непосредственной близости от полосы отвода автодороги г.Златоуст-п.Магнитка. Существует угроза падения всего дерева или его части на дорогу и причинения ущерба населению и имуществу граждан и юридических лиц.	2023-2025
1865	55.237056976 184249 59.728047000 24426	Пихта	20	24	0,388	Дерево, усохшее в предшествующие годы (старый сухой), хвоя отсутствует, мелкие веточки осыпались, кора частично отпала, древесина отработана стволовыми вредителями. Гниль ствола. Дерево находится в непосредственной близости от полосы отвода автодороги г.Златоуст-п.Магнитка. Существует угроза падения всего дерева или его части на дорогу и причинения ущерба населению и имуществу граждан и юридических лиц.	2023-2025
1866	55.237056976 184249 59.728047000 24426	Пихта	19	20	0,243	Дерево, усохшее в предшествующие годы (старый сухой), хвоя отсутствует, мелкие веточки осыпались, кора частично отпала, древесина отработана стволовыми вредителями. Гниль ствола. Дерево находится в непосредственной близости от полосы отвода автодороги г.Златоуст-п.Магнитка. Существует угроза падения всего дерева или его части на дорогу и причинения ущерба населению и имуществу граждан и юридических лиц.	2023-2025
1867	55.237056976 184249 59.728047000 24426	Пихта	20	24	0,388	Дерево, усохшее в предшествующие годы (старый сухой), хвоя отсутствует, мелкие веточки осыпались, кора частично отпала, древесина отработана стволовыми вредителями. Гниль ствола. Дерево находится в непосредственной близости от полосы отвода автодороги г.Златоуст-п.Магнитка. Существует угроза падения всего дерева или его части на дорогу и причинения ущерба населению и имуществу граждан и юридических лиц.	2023-2025
1868	55.237056976 184249 59.728047000 24426	Пихта	20	24	0,388	Дерево, усохшее в предшествующие годы (старый сухой), хвоя отсутствует, мелкие веточки осыпались, кора частично отпала, древесина отработана стволовыми вредителями. Гниль ствола. Дерево находится в непосредственной близости от полосы отвода автодороги г.Златоуст-п.Магнитка. Существует угроза падения всего дерева или его части на дорогу и причинения ущерба населению и имуществу граждан и юридических лиц.	2023-2025
1869	55.237056976 184249	Пихта	20	20	0,243	Дерево, усохшее в предшествующие годы (старый сухой), хвоя отсутствует, мелкие веточки осыпались, кора частично отпала, древесина отработана стволовыми вредителями. Гниль ствола. Дерево находится в непосредственной близости от полосы отвода	2023-2025

	59.728047000 24426					автодороги г.Златоуст-п.Магнитка. Существует угроза падения всего дерева или его части на дорогу и причинения ущерба населению и имуществу граждан и юридических лиц.	
1870	55.237056976 184249 59.728047000 24426	Пихта	20	24	0,388	Дерево, усохшее в предшествующие годы (старый сухой), хвоя отсутствует, мелкие веточки осыпались, кора частично отпала, древесина отработана стволовыми вредителями. Гниль ствола. Дерево находится в непосредственной близости от полосы отвода автодороги г.Златоуст-п.Магнитка. Существует угроза падения всего дерева или его части на дорогу и причинения ущерба населению и имуществу граждан и юридических лиц.	2023-2025
1871	55.237056976 184249 59.728047000 24426	Пихта	23	36	1,004	Дерево, усохшее в предшествующие годы (старый сухой), хвоя отсутствует, мелкие веточки осыпались, кора частично отпала, древесина отработана стволовыми вредителями. Гниль ствола. Дерево находится в непосредственной близости от полосы отвода автодороги г.Златоуст-п.Магнитка. Существует угроза падения всего дерева или его части на дорогу и причинения ущерба населению и имуществу граждан и юридических лиц.	2023-2025
1872	55.237056976 184249 59.728047000 24426	Пихта	16	16	0,134	Дерево, усохшее в предшествующие годы (старый сухой), хвоя отсутствует, мелкие веточки осыпались, кора частично отпала, древесина отработана стволовыми вредителями. Гниль ствола. Дерево находится в непосредственной близости от полосы отвода автодороги г.Златоуст-п.Магнитка. Существует угроза падения всего дерева или его части на дорогу и причинения ущерба населению и имуществу граждан и юридических лиц.	2023-2025
1873	55.237056976 184249 59.728047000 24426	Пихта	16	16	0,134	Дерево, усохшее в предшествующие годы (старый сухой), хвоя отсутствует, мелкие веточки осыпались, кора частично отпала, древесина отработана стволовыми вредителями. Гниль ствола. Дерево находится в непосредственной близости от полосы отвода автодороги г.Златоуст-п.Магнитка. Существует угроза падения всего дерева или его части на дорогу и причинения ущерба населению и имуществу граждан и юридических лиц.	2023-2025
1874	55.237056976 184249 59.728047000 24426	Пихта	20	20	0,243	Дерево, усохшее в предшествующие годы (старый сухой), хвоя отсутствует, мелкие веточки осыпались, кора частично отпала, древесина отработана стволовыми вредителями. Гниль ствола. Дерево находится в непосредственной близости от полосы отвода автодороги г.Златоуст-п.Магнитка. Существует угроза падения всего дерева или его части на дорогу и причинения ущерба населению и имуществу граждан и юридических лиц.	2023-2025
1875	55.237000985 071063	Пихта	16	16	0,134	Дерево, усохшее в предшествующие годы (старый сухой), хвоя отсутствует, мелкие веточки осыпались, кора частично отпала, древесина отработана стволовыми вредителями. Гниль ствола.	2023-2025

	59.728206004 947424					Дерево находится в непосредственной близости от полосы отвода автодороги г.Златоуст-п.Магнитка. Существует угроза падения всего дерева или его части на дорогу и причинения ущерба населению и имуществу граждан и юридических лиц.	
1876	55.237000985 071063 59.728206004 947424	Пихта	16	16	0,134	Дерево, усохшее в предшествующие годы (старый сухой), хвоя отсутствует, мелкие веточки осыпались, кора частично отпала, древесина отработана стволовыми вредителями. Гниль ствола. Дерево находится в непосредственной близости от полосы отвода автодороги г.Златоуст-п.Магнитка. Существует угроза падения всего дерева или его части на дорогу и причинения ущерба населению и имуществу граждан и юридических лиц.	2023-2025
1877	55.237000985 071063 59.728206004 947424	Пихта	19	20	0,243	Дерево, усохшее в предшествующие годы (старый сухой), хвоя отсутствует, мелкие веточки осыпались, кора частично отпала, древесина отработана стволовыми вредителями. Гниль ствола. Дерево находится в непосредственной близости от полосы отвода автодороги г.Златоуст-п.Магнитка. Существует угроза падения всего дерева или его части на дорогу и причинения ущерба населению и имуществу граждан и юридических лиц.	2023-2025
1878	55.237000985 071063 59.728206004 947424	Пихта	19	20	0,243	Дерево, усохшее в предшествующие годы (старый сухой), хвоя отсутствует, мелкие веточки осыпались, кора частично отпала, древесина отработана стволовыми вредителями. Гниль ствола. Дерево находится в непосредственной близости от полосы отвода автодороги г.Златоуст-п.Магнитка. Существует угроза падения всего дерева или его части на дорогу и причинения ущерба населению и имуществу граждан и юридических лиц.	2023-2025
1879	55.237000985 071063 59.728206004 947424	Пихта	20	24	0,388	Дерево, усохшее в предшествующие годы (старый сухой), хвоя отсутствует, мелкие веточки осыпались, кора частично отпала, древесина отработана стволовыми вредителями. Гниль ствола. Дерево находится в непосредственной близости от полосы отвода автодороги г.Златоуст-п.Магнитка. Существует угроза падения всего дерева или его части на дорогу и причинения ущерба населению и имуществу граждан и юридических лиц.	2023-2025
1880	55.236893026 158214 59.728327039 629221	Пихта	19	20	0,243	Дерево, усохшее в предшествующие годы (старый сухой), хвоя отсутствует, мелкие веточки осыпались, кора частично отпала, древесина отработана стволовыми вредителями. Гниль ствола. Дерево находится в непосредственной близости от полосы отвода автодороги г.Златоуст-п.Магнитка. Существует угроза падения всего дерева или его части на дорогу и причинения ущерба населению и имуществу граждан и юридических лиц.	2023-2025

1881	55.236893026 158214 59.728327039 629221	Пихта	20	24	0,388	Дерево, усохшее в предшествующие годы (старый сухостой), хвоя отсутствует, мелкие веточки осыпались, кора частично отпала, древесина отработана стволовыми вредителями. Гниль ствола. Дерево находится в непосредственной близости от полосы отвода автодороги г.Златоуст-п.Магнитка. Существует угроза падения всего дерева или его части на дорогу и причинения ущерба населению и имуществу граждан и юридических лиц.	2023-2025
1882	55.236893026 158214 59.728327039 629221	Пихта	22	28	0,566	Дерево, усохшее в предшествующие годы (старый сухостой), хвоя отсутствует, мелкие веточки осыпались, кора частично отпала, древесина отработана стволовыми вредителями. Гниль ствола. Дерево находится в непосредственной близости от полосы отвода автодороги г.Златоуст-п.Магнитка. Существует угроза падения всего дерева или его части на дорогу и причинения ущерба населению и имуществу граждан и юридических лиц.	2023-2025
1883	55.236893026 158214 59.728327039 629221	Пихта	22	28	0,566	Дерево, усохшее в предшествующие годы (старый сухостой), хвоя отсутствует, мелкие веточки осыпались, кора частично отпала, древесина отработана стволовыми вредителями. Гниль ствола. Дерево находится в непосредственной близости от полосы отвода автодороги г.Златоуст-п.Магнитка. Существует угроза падения всего дерева или его части на дорогу и причинения ущерба населению и имуществу граждан и юридических лиц.	2023-2025
1884	55.236893026 158214 59.728327039 629221	Пихта	22	28	0,566	Дерево, усохшее в предшествующие годы (старый сухостой), хвоя отсутствует, мелкие веточки осыпались, кора частично отпала, древесина отработана стволовыми вредителями. Гниль ствола. Дерево находится в непосредственной близости от полосы отвода автодороги г.Златоуст-п.Магнитка. Существует угроза падения всего дерева или его части на дорогу и причинения ущерба населению и имуществу граждан и юридических лиц.	2023-2025
1885	55.236893026 158214 59.728327039 629221	Пихта	19	20	0,243	Дерево, усохшее в предшествующие годы (старый сухостой), хвоя отсутствует, мелкие веточки осыпались, кора частично отпала, древесина отработана стволовыми вредителями. Гниль ствола. Дерево находится в непосредственной близости от полосы отвода автодороги г.Златоуст-п.Магнитка. Существует угроза падения всего дерева или его части на дорогу и причинения ущерба населению и имуществу граждан и юридических лиц.	2023-2025
1886	55.236893026 158214 59.728327039 629221	Пихта	19	20	0,243	Дерево, усохшее в предшествующие годы (старый сухостой), хвоя отсутствует, мелкие веточки осыпались, кора частично отпала, древесина отработана стволовыми вредителями. Гниль ствола. Дерево находится в непосредственной близости от полосы отвода автодороги г.Златоуст-п.Магнитка. Существует угроза падения	2023-2025

						всего дерева или его части на дорогу и причинения ущерба населению и имуществу граждан и юридических лиц.	
1887	55.236803004 518151 59.728431981 056929	Пихта	19	20	0,243	Дерево, усохшее в предшествующие годы (старый сухой), хвоя отсутствует, мелкие веточки осыпались, кора частично отпала, древесина отработана стволовыми вредителями. Гниль ствола. Дерево находится в непосредственной близости от полосы отвода автодороги г.Златоуст-п.Магнитка. Существует угроза падения всего дерева или его части на дорогу и причинения ущерба населению и имуществу граждан и юридических лиц.	2023-2025
1888	55.236803004 518151 59.728431981 056929	Пихта	14	16	0,134	Дерево, усохшее в предшествующие годы (старый сухой), хвоя отсутствует, мелкие веточки осыпались, кора частично отпала, древесина отработана стволовыми вредителями. Гниль ствола. Дерево находится в непосредственной близости от полосы отвода автодороги г.Златоуст-п.Магнитка. Существует угроза падения всего дерева или его части на дорогу и причинения ущерба населению и имуществу граждан и юридических лиц.	2023-2025
1889	55.236803004 518151 59.728431981 056929	Пихта	20	24	0,388	Дерево, усохшее в предшествующие годы (старый сухой), хвоя отсутствует, мелкие веточки осыпались, кора частично отпала, древесина отработана стволовыми вредителями. Гниль ствола. Дерево находится в непосредственной близости от полосы отвода автодороги г.Златоуст-п.Магнитка. Существует угроза падения всего дерева или его части на дорогу и причинения ущерба населению и имуществу граждан и юридических лиц.	2023-2025
1890	55.236803004 518151 59.728431981 056929	Пихта	13	12	0,061	Дерево, усохшее в предшествующие годы (старый сухой), хвоя отсутствует, мелкие веточки осыпались, кора частично отпала, древесина отработана стволовыми вредителями. Гниль ствола. Дерево находится в непосредственной близости от полосы отвода автодороги г.Златоуст-п.Магнитка. Существует угроза падения всего дерева или его части на дорогу и причинения ущерба населению и имуществу граждан и юридических лиц.	2023-2025
1891	55.236803004 518151 59.728431981 056929	Пихта	22	32	0,773	Дерево, усохшее в предшествующие годы (старый сухой), хвоя отсутствует, мелкие веточки осыпались, кора частично отпала, древесина отработана стволовыми вредителями. Гниль ствола. Дерево находится в непосредственной близости от полосы отвода автодороги г.Златоуст-п.Магнитка. Существует угроза падения всего дерева или его части на дорогу и причинения ущерба населению и имуществу граждан и юридических лиц.	2023-2025
1892	55.236803004 518151	Пихта	16	16	0,134	Дерево, усохшее в предшествующие годы (старый сухой), хвоя отсутствует, мелкие веточки осыпались, кора частично отпала, древесина отработана стволовыми вредителями. Гниль ствола. Дерево находится в непосредственной близости от полосы отвода	2023-2025

	59.728431981 056929					автодороги г.Златоуст-п.Магнитка. Существует угроза падения всего дерева или его части на дорогу и причинения ущерба населению и имуществу граждан и юридических лиц.	
1893	55.236803004 518151 59.728431981 056929	Пихта	13	12	0,061	Дерево, усохшее в предшествующие годы (старый сухой), хвоя отсутствует, мелкие веточки осыпались, кора частично отпала, древесина отработана стволовыми вредителями. Гниль ствола. Дерево находится в непосредственной близости от полосы отвода автодороги г.Златоуст-п.Магнитка. Существует угроза падения всего дерева или его части на дорогу и причинения ущерба населению и имуществу граждан и юридических лиц.	2023-2025
1894	55.236803004 518151 59.728431981 056929	Пихта	14	12	0,061	Дерево, усохшее в предшествующие годы (старый сухой), хвоя отсутствует, мелкие веточки осыпались, кора частично отпала, древесина отработана стволовыми вредителями. Гниль ствола. Дерево находится в непосредственной близости от полосы отвода автодороги г.Златоуст-п.Магнитка. Существует угроза падения всего дерева или его части на дорогу и причинения ущерба населению и имуществу граждан и юридических лиц.	2023-2025
1895	55.236669983 714819 59.728683019 056916	Пихта	21	28	0,566	Дерево, усохшее в предшествующие годы (старый сухой), хвоя отсутствует, мелкие веточки осыпались, кора частично отпала, древесина отработана стволовыми вредителями. Гниль ствола. Дерево находится в непосредственной близости от полосы отвода автодороги г.Златоуст-п.Магнитка. Существует угроза падения всего дерева или его части на дорогу и причинения ущерба населению и имуществу граждан и юридических лиц.	2023-2025
1896	55.236669983 714819 59.728683019 056916	Пихта	20	24	0,388	Дерево, усохшее в предшествующие годы (старый сухой), хвоя отсутствует, мелкие веточки осыпались, кора частично отпала, древесина отработана стволовыми вредителями. Гниль ствола. Дерево находится в непосредственной близости от полосы отвода автодороги г.Златоуст-п.Магнитка. Существует угроза падения всего дерева или его части на дорогу и причинения ущерба населению и имуществу граждан и юридических лиц.	2023-2025
1897	55.236669983 714819 59.728683019 056916	Пихта	20	20	0,243	Дерево, усохшее в предшествующие годы (старый сухой), хвоя отсутствует, мелкие веточки осыпались, кора частично отпала, древесина отработана стволовыми вредителями. Гниль ствола. Дерево находится в непосредственной близости от полосы отвода автодороги г.Златоуст-п.Магнитка. Существует угроза падения всего дерева или его части на дорогу и причинения ущерба населению и имуществу граждан и юридических лиц.	2023-2025
1898	55.236669983 714819	Пихта	22	28	0,566	Дерево, усохшее в предшествующие годы (старый сухой), хвоя отсутствует, мелкие веточки осыпались, кора частично отпала, древесина отработана стволовыми вредителями. Гниль ствола.	2023-2025

	59.728683019 056916					Дерево находится в непосредственной близости от полосы отвода автодороги г.Златоуст-п.Магнитка. Существует угроза падения всего дерева или его части на дорогу и причинения ущерба населению и имуществу граждан и юридических лиц.	
1899	55.236669983 714819 59.728683019 056916	Пихта	20	24	0,388	Дерево, усохшее в предшествующие годы (старый сухой), хвоя отсутствует, мелкие веточки осыпались, кора частично отпала, древесина отработана стволовыми вредителями. Гниль ствола. Дерево находится в непосредственной близости от полосы отвода автодороги г.Златоуст-п.Магнитка. Существует угроза падения всего дерева или его части на дорогу и причинения ущерба населению и имуществу граждан и юридических лиц.	2023-2025
1900	55.236669983 714819 59.728683019 056916	Пихта	20	24	0,388	Дерево, усохшее в предшествующие годы (старый сухой), хвоя отсутствует, мелкие веточки осыпались, кора частично отпала, древесина отработана стволовыми вредителями. Гниль ствола. Дерево находится в непосредственной близости от полосы отвода автодороги г.Златоуст-п.Магнитка. Существует угроза падения всего дерева или его части на дорогу и причинения ущерба населению и имуществу граждан и юридических лиц.	2023-2025
1901	55.236669983 714819 59.728683019 056916	Пихта	16	16	0,134	Дерево, усохшее в предшествующие годы (старый сухой), хвоя отсутствует, мелкие веточки осыпались, кора частично отпала, древесина отработана стволовыми вредителями. Гниль ствола. Дерево находится в непосредственной близости от полосы отвода автодороги г.Златоуст-п.Магнитка. Существует угроза падения всего дерева или его части на дорогу и причинения ущерба населению и имуществу граждан и юридических лиц.	2023-2025
1902	55.236669983 714819 59.728683019 056916	Пихта	16	16	0,134	Дерево, усохшее в предшествующие годы (старый сухой), хвоя отсутствует, мелкие веточки осыпались, кора частично отпала, древесина отработана стволовыми вредителями. Гниль ствола. Дерево находится в непосредственной близости от полосы отвода автодороги г.Златоуст-п.Магнитка. Существует угроза падения всего дерева или его части на дорогу и причинения ущерба населению и имуществу граждан и юридических лиц.	2023-2025
1903	55.236669983 714819 59.728683019 056916	Пихта	21	24	0,388	Дерево, усохшее в предшествующие годы (старый сухой), хвоя отсутствует, мелкие веточки осыпались, кора частично отпала, древесина отработана стволовыми вредителями. Гниль ствола. Дерево находится в непосредственной близости от полосы отвода автодороги г.Златоуст-п.Магнитка. Существует угроза падения всего дерева или его части на дорогу и причинения ущерба населению и имуществу граждан и юридических лиц.	2023-2025

1904	55.236669983 714819 59.728683019 056916	Пихта	22	28	0,566	Дерево, усохшее в предшествующие годы (старый сухостой), хвоя отсутствует, мелкие веточки осыпались, кора частично отпала, древесина отработана стволовыми вредителями. Гниль ствола. Дерево находится в непосредственной близости от полосы отвода автодороги г.Златоуст-п.Магнитка. Существует угроза падения всего дерева или его части на дорогу и причинения ущерба населению и имуществу граждан и юридических лиц.	2023-2025
1905	55.236669983 714819 59.728683019 056916	Пихта	22	28	0,566	Дерево, усохшее в предшествующие годы (старый сухостой), хвоя отсутствует, мелкие веточки осыпались, кора частично отпала, древесина отработана стволовыми вредителями. Гниль ствола. Дерево находится в непосредственной близости от полосы отвода автодороги г.Златоуст-п.Магнитка. Существует угроза падения всего дерева или его части на дорогу и причинения ущерба населению и имуществу граждан и юридических лиц.	2023-2025
1906	55.236669983 714819 59.728683019 056916	Пихта	23	36	1,004	Дерево, усохшее в предшествующие годы (старый сухостой), хвоя отсутствует, мелкие веточки осыпались, кора частично отпала, древесина отработана стволовыми вредителями. Гниль ствола. Дерево находится в непосредственной близости от полосы отвода автодороги г.Златоуст-п.Магнитка. Существует угроза падения всего дерева или его части на дорогу и причинения ущерба населению и имуществу граждан и юридических лиц.	2023-2025
1907	55.236669983 714819 59.728683019 056916	Пихта	19	20	0,243	Дерево, усохшее в предшествующие годы (старый сухостой), хвоя отсутствует, мелкие веточки осыпались, кора частично отпала, древесина отработана стволовыми вредителями. Гниль ствола. Дерево находится в непосредственной близости от полосы отвода автодороги г.Златоуст-п.Магнитка. Существует угроза падения всего дерева или его части на дорогу и причинения ущерба населению и имуществу граждан и юридических лиц.	2023-2025
1908	55.236669983 714819 59.728683019 056916	Пихта	16	16	0,134	Дерево, усохшее в предшествующие годы (старый сухостой), хвоя отсутствует, мелкие веточки осыпались, кора частично отпала, древесина отработана стволовыми вредителями. Гниль ствола. Дерево находится в непосредственной близости от полосы отвода автодороги г.Златоуст-п.Магнитка. Существует угроза падения всего дерева или его части на дорогу и причинения ущерба населению и имуществу граждан и юридических лиц.	2023-2025
1909	55.236608963 45973 59.729018965 736032	Пихта	16	16	0,134	Дерево, усохшее в предшествующие годы (старый сухостой), хвоя отсутствует, мелкие веточки осыпались, кора частично отпала, древесина отработана стволовыми вредителями. Гниль ствола. Дерево находится в непосредственной близости от полосы отвода автодороги г.Златоуст-п.Магнитка. Существует угроза падения	2023-2025

						всего дерева или его части на дорогу и причинения ущерба населению и имуществу граждан и юридических лиц.	
1910	55.236608963 45973 59.729018965 736032	Пихта	9	8	0,019	Дерево, усохшее в предшествующие годы (старый сухой), хвоя отсутствует, мелкие веточки осыпались, кора частично отпала, древесина отработана стволовыми вредителями. Гниль ствола. Дерево находится в непосредственной близости от полосы отвода автодороги г.Златоуст-п.Магнитка. Существует угроза падения всего дерева или его части на дорогу и причинения ущерба населению и имуществу граждан и юридических лиц.	2023-2025
1911	55.236608963 45973 59.729018965 736032	Пихта	19	20	0,243	Дерево, усохшее в предшествующие годы (старый сухой), хвоя отсутствует, мелкие веточки осыпались, кора частично отпала, древесина отработана стволовыми вредителями. Гниль ствола. Дерево находится в непосредственной близости от полосы отвода автодороги г.Златоуст-п.Магнитка. Существует угроза падения всего дерева или его части на дорогу и причинения ущерба населению и имуществу граждан и юридических лиц.	2023-2025
1912	55.236608963 45973 59.729018965 736032	Пихта	20	24	0,388	Дерево, усохшее в предшествующие годы (старый сухой), хвоя отсутствует, мелкие веточки осыпались, кора частично отпала, древесина отработана стволовыми вредителями. Гниль ствола. Дерево находится в непосредственной близости от полосы отвода автодороги г.Златоуст-п.Магнитка. Существует угроза падения всего дерева или его части на дорогу и причинения ущерба населению и имуществу граждан и юридических лиц.	2023-2025
1913	55.236608963 45973 59.729018965 736032	Пихта	22	32	0,773	Дерево, усохшее в предшествующие годы (старый сухой), хвоя отсутствует, мелкие веточки осыпались, кора частично отпала, древесина отработана стволовыми вредителями. Гниль ствола. Дерево находится в непосредственной близости от полосы отвода автодороги г.Златоуст-п.Магнитка. Существует угроза падения всего дерева или его части на дорогу и причинения ущерба населению и имуществу граждан и юридических лиц.	2023-2025
Квартал 91 выдел 1							
1914	55.235974034 294486 59.730090005 323291	Пихта	20	24	0,388	Дерево, усохшее в предшествующие годы (старый сухой), хвоя отсутствует, мелкие веточки осыпались, кора частично отпала, древесина отработана стволовыми вредителями. Гниль ствола. Дерево находится в непосредственной близости от полосы отвода автодороги г.Златоуст-п.Магнитка. Существует угроза падения всего дерева или его части на дорогу и причинения ущерба населению и имуществу граждан и юридических лиц.	2023-2025

1915	55.235974034 294486 59.730090005 323291	Пихта	22	28	0,566	Дерево, усохшее в предшествующие годы (старый сухостой), хвоя отсутствует, мелкие веточки осыпались, кора частично отпала, древесина отработана стволовыми вредителями. Гниль ствола. Дерево находится в непосредственной близости от полосы отвода автодороги г.Златоуст-п.Магнитка. Существует угроза падения всего дерева или его части на дорогу и причинения ущерба населению и имуществу граждан и юридических лиц.	2023-2025
1916	55.235876971 85576 59.730185978 114605	Пихта	17	16	0,134	Дерево, усохшее в предшествующие годы (старый сухостой), хвоя отсутствует, мелкие веточки осыпались, кора частично отпала, древесина отработана стволовыми вредителями. Гниль ствола. Дерево находится в непосредственной близости от полосы отвода автодороги г.Златоуст-п.Магнитка. Существует угроза падения всего дерева или его части на дорогу и причинения ущерба населению и имуществу граждан и юридических лиц.	2023-2025
1917	55.235827015 712857 59.730327967 554331	Пихта	19	20	0,243	Дерево, усохшее в предшествующие годы (старый сухостой), хвоя отсутствует, мелкие веточки осыпались, кора частично отпала, древесина отработана стволовыми вредителями. Гниль ствола. Дерево находится в непосредственной близости от полосы отвода автодороги г.Златоуст-п.Магнитка. Существует угроза падения всего дерева или его части на дорогу и причинения ущерба населению и имуществу граждан и юридических лиц.	2023-2025
1918	55.235827015 712857 59.730327967 554331	Пихта	14	16	0,134	Дерево, усохшее в предшествующие годы (старый сухостой), хвоя отсутствует, мелкие веточки осыпались, кора частично отпала, древесина отработана стволовыми вредителями. Гниль ствола. Дерево находится в непосредственной близости от полосы отвода автодороги г.Златоуст-п.Магнитка. Существует угроза падения всего дерева или его части на дорогу и причинения ущерба населению и имуществу граждан и юридических лиц.	2023-2025
1919	55.235827015 712857 59.730327967 554331	Пихта	19	20	0,243	Дерево, усохшее в предшествующие годы (старый сухостой), хвоя отсутствует, мелкие веточки осыпались, кора частично отпала, древесина отработана стволовыми вредителями. Гниль ствола. Дерево находится в непосредственной близости от полосы отвода автодороги г.Златоуст-п.Магнитка. Существует угроза падения всего дерева или его части на дорогу и причинения ущерба населению и имуществу граждан и юридических лиц.	2023-2025
1920	55.235750991 851091 59.730468029 156327	Пихта	16	16	0,134	Дерево, усохшее в предшествующие годы (старый сухостой), хвоя отсутствует, мелкие веточки осыпались, кора частично отпала, древесина отработана стволовыми вредителями. Гниль ствола. Дерево находится в непосредственной близости от полосы отвода автодороги г.Златоуст-п.Магнитка. Существует угроза падения	2023-2025

						всего дерева или его части на дорогу и причинения ущерба населению и имуществу граждан и юридических лиц.	
1921	55.235750991 851091 59.730468029 156327	Пихта	14	12	0,061	Дерево, усохшее в предшествующие годы (старый сухой), хвоя отсутствует, мелкие веточки осыпались, кора частично отпала, древесина отработана стволовыми вредителями. Гниль ствола. Дерево находится в непосредственной близости от полосы отвода автодороги г.Златоуст-п.Магнитка. Существует угроза падения всего дерева или его части на дорогу и причинения ущерба населению и имуществу граждан и юридических лиц.	2023-2025
1922	55.235750991 851091 59.730468029 156327	Пихта	14	16	0,134	Дерево, усохшее в предшествующие годы (старый сухой), хвоя отсутствует, мелкие веточки осыпались, кора частично отпала, древесина отработана стволовыми вредителями. Гниль ствола. Дерево находится в непосредственной близости от полосы отвода автодороги г.Златоуст-п.Магнитка. Существует угроза падения всего дерева или его части на дорогу и причинения ущерба населению и имуществу граждан и юридических лиц.	2023-2025
1923	55.235750991 851091 59.730468029 156327	Пихта	20	24	0,388	Дерево, усохшее в предшествующие годы (старый сухой), хвоя отсутствует, мелкие веточки осыпались, кора частично отпала, древесина отработана стволовыми вредителями. Гниль ствола. Дерево находится в непосредственной близости от полосы отвода автодороги г.Златоуст-п.Магнитка. Существует угроза падения всего дерева или его части на дорогу и причинения ущерба населению и имуществу граждан и юридических лиц.	2023-2025
1924	55.235492996 871471 59.730768017 470837	Пихта	21	24	0,388	Дерево, усохшее в предшествующие годы (старый сухой), хвоя отсутствует, мелкие веточки осыпались, кора частично отпала, древесина отработана стволовыми вредителями. Гниль ствола. Дерево находится в непосредственной близости от полосы отвода автодороги г.Златоуст-п.Магнитка. Существует угроза падения всего дерева или его части на дорогу и причинения ущерба населению и имуществу граждан и юридических лиц.	2023-2025
1925	55.235492996 871471 59.730768017 470837	Пихта	19	20	0,243	Дерево, усохшее в предшествующие годы (старый сухой), хвоя отсутствует, мелкие веточки осыпались, кора частично отпала, древесина отработана стволовыми вредителями. Гниль ствола. Дерево находится в непосредственной близости от полосы отвода автодороги г.Златоуст-п.Магнитка. Существует угроза падения всего дерева или его части на дорогу и причинения ущерба населению и имуществу граждан и юридических лиц.	2023-2025
1926	55.235492996 871471	Пихта	22	32	0,773	Дерево, усохшее в предшествующие годы (старый сухой), хвоя отсутствует, мелкие веточки осыпались, кора частично отпала, древесина отработана стволовыми вредителями. Гниль ствола. Дерево находится в непосредственной близости от полосы отвода	2023-2025

	59.730768017 470837					автодороги г.Златоуст-п.Магнитка. Существует угроза падения всего дерева или его части на дорогу и причинения ущерба населению и имуществу граждан и юридических лиц.	
1927	55.235492996 871471 59.730768017 470837	Пихта	22	28	0,566	Дерево, усохшее в предшествующие годы (старый сухой), хвоя отсутствует, мелкие веточки осыпались, кора частично отпала, древесина отработана стволовыми вредителями. Гниль ствола. Дерево находится в непосредственной близости от полосы отвода автодороги г.Златоуст-п.Магнитка. Существует угроза падения всего дерева или его части на дорогу и причинения ущерба населению и имуществу граждан и юридических лиц.	2023-2025
1928	55.235492996 871471 59.730768017 470837	Пихта	14	12	0,061	Дерево, усохшее в предшествующие годы (старый сухой), хвоя отсутствует, мелкие веточки осыпались, кора частично отпала, древесина отработана стволовыми вредителями. Гниль ствола. Дерево находится в непосредственной близости от полосы отвода автодороги г.Златоуст-п.Магнитка. Существует угроза падения всего дерева или его части на дорогу и причинения ущерба населению и имуществу граждан и юридических лиц.	2023-2025
1929	55.235492996 871471 59.730768017 470837	Пихта	23	36	1,004	Дерево, усохшее в предшествующие годы (старый сухой), хвоя отсутствует, мелкие веточки осыпались, кора частично отпала, древесина отработана стволовыми вредителями. Гниль ствола. Дерево находится в непосредственной близости от полосы отвода автодороги г.Златоуст-п.Магнитка. Существует угроза падения всего дерева или его части на дорогу и причинения ущерба населению и имуществу граждан и юридических лиц.	2023-2025
1930	55.235360981 89652 59.731085021 048784	Пихта	9	8	0,019	Дерево, усохшее в предшествующие годы (старый сухой), хвоя отсутствует, мелкие веточки осыпались, кора частично отпала, древесина отработана стволовыми вредителями. Гниль ствола. Дерево находится в непосредственной близости от полосы отвода автодороги г.Златоуст-п.Магнитка. Существует угроза падения всего дерева или его части на дорогу и причинения ущерба населению и имуществу граждан и юридических лиц.	2023-2025
1931	55.235360981 89652 59.731085021 048784	Пихта	13	12	0,061	Дерево, усохшее в предшествующие годы (старый сухой), хвоя отсутствует, мелкие веточки осыпались, кора частично отпала, древесина отработана стволовыми вредителями. Гниль ствола. Дерево находится в непосредственной близости от полосы отвода автодороги г.Златоуст-п.Магнитка. Существует угроза падения всего дерева или его части на дорогу и причинения ущерба населению и имуществу граждан и юридических лиц.	2023-2025
1932	55.235360981 89652	Пихта	17	20	0,243	Дерево, усохшее в предшествующие годы (старый сухой), хвоя отсутствует, мелкие веточки осыпались, кора частично отпала, древесина отработана стволовыми вредителями. Гниль ствола.	2023-2025

	59.731085021 048784					Дерево находится в непосредственной близости от полосы отвода автодороги г.Златоуст-п.Магнитка. Существует угроза падения всего дерева или его части на дорогу и причинения ущерба населению и имуществу граждан и юридических лиц.	
1933	55.235360981 89652 59.731085021 048784	Пихта	17	16	0,134	Дерево, усохшее в предшествующие годы (старый сухой), хвоя отсутствует, мелкие веточки осыпались, кора частично отпала, древесина отработана стволовыми вредителями. Гниль ствола. Дерево находится в непосредственной близости от полосы отвода автодороги г.Златоуст-п.Магнитка. Существует угроза падения всего дерева или его части на дорогу и причинения ущерба населению и имуществу граждан и юридических лиц.	2023-2025
1934	55.235360981 89652 59.731085021 048784	Пихта	17	20	0,243	Дерево, усохшее в предшествующие годы (старый сухой), хвоя отсутствует, мелкие веточки осыпались, кора частично отпала, древесина отработана стволовыми вредителями. Гниль ствола. Дерево находится в непосредственной близости от полосы отвода автодороги г.Златоуст-п.Магнитка. Существует угроза падения всего дерева или его части на дорогу и причинения ущерба населению и имуществу граждан и юридических лиц.	2023-2025
1935	55.235360981 89652 59.731085021 048784	Пихта	20	24	0,388	Дерево, усохшее в предшествующие годы (старый сухой), хвоя отсутствует, мелкие веточки осыпались, кора частично отпала, древесина отработана стволовыми вредителями. Гниль ствола. Дерево находится в непосредственной близости от полосы отвода автодороги г.Златоуст-п.Магнитка. Существует угроза падения всего дерева или его части на дорогу и причинения ущерба населению и имуществу граждан и юридических лиц.	2023-2025
1936	55.235360981 89652 59.731085021 048784	Пихта	20	24	0,388	Дерево, усохшее в предшествующие годы (старый сухой), хвоя отсутствует, мелкие веточки осыпались, кора частично отпала, древесина отработана стволовыми вредителями. Гниль ствола. Дерево находится в непосредственной близости от полосы отвода автодороги г.Златоуст-п.Магнитка. Существует угроза падения всего дерева или его части на дорогу и причинения ущерба населению и имуществу граждан и юридических лиц.	2023-2025
1937	55.235360981 89652 59.731085021 048784	Пихта	13	12	0,061	Дерево, усохшее в предшествующие годы (старый сухой), хвоя отсутствует, мелкие веточки осыпались, кора частично отпала, древесина отработана стволовыми вредителями. Гниль ствола. Дерево находится в непосредственной близости от полосы отвода автодороги г.Златоуст-п.Магнитка. Существует угроза падения всего дерева или его части на дорогу и причинения ущерба населению и имуществу граждан и юридических лиц.	2023-2025

1938	55.235360981 89652 59.731085021 048784	Пихта	19	20	0,243	Дерево, усохшее в предшествующие годы (старый сухостой), хвоя отсутствует, мелкие веточки осыпались, кора частично отпала, древесина отработана стволовыми вредителями. Гниль ствола. Дерево находится в непосредственной близости от полосы отвода автодороги г.Златоуст-п.Магнитка. Существует угроза падения всего дерева или его части на дорогу и причинения ущерба населению и имуществу граждан и юридических лиц.	2023-2025
1939	55.235360981 89652 59.731085021 048784	Пихта	20	20	0,243	Дерево, усохшее в предшествующие годы (старый сухостой), хвоя отсутствует, мелкие веточки осыпались, кора частично отпала, древесина отработана стволовыми вредителями. Гниль ствола. Дерево находится в непосредственной близости от полосы отвода автодороги г.Златоуст-п.Магнитка. Существует угроза падения всего дерева или его части на дорогу и причинения ущерба населению и имуществу граждан и юридических лиц.	2023-2025
1940	55.235360981 89652 59.731085021 048784	Пихта	14	16	0,134	Дерево, усохшее в предшествующие годы (старый сухостой), хвоя отсутствует, мелкие веточки осыпались, кора частично отпала, древесина отработана стволовыми вредителями. Гниль ствола. Дерево находится в непосредственной близости от полосы отвода автодороги г.Златоуст-п.Магнитка. Существует угроза падения всего дерева или его части на дорогу и причинения ущерба населению и имуществу граждан и юридических лиц.	2023-2025
1941	55.235360981 89652 59.731085021 048784	Пихта	20	20	0,243	Дерево, усохшее в предшествующие годы (старый сухостой), хвоя отсутствует, мелкие веточки осыпались, кора частично отпала, древесина отработана стволовыми вредителями. Гниль ствола. Дерево находится в непосредственной близости от полосы отвода автодороги г.Златоуст-п.Магнитка. Существует угроза падения всего дерева или его части на дорогу и причинения ущерба населению и имуществу граждан и юридических лиц.	2023-2025
1942	55.235078008 845448 59.731561029 329896	Пихта	21	28	0,566	Дерево, усохшее в предшествующие годы (старый сухостой), хвоя отсутствует, мелкие веточки осыпались, кора частично отпала, древесина отработана стволовыми вредителями. Гниль ствола. Дерево находится в непосредственной близости от полосы отвода автодороги г.Златоуст-п.Магнитка. Существует угроза падения всего дерева или его части на дорогу и причинения ущерба населению и имуществу граждан и юридических лиц.	2023-2025
1943	55.235078008 845448 59.731561029 329896	Пихта	21	24	0,388	Дерево, усохшее в предшествующие годы (старый сухостой), хвоя отсутствует, мелкие веточки осыпались, кора частично отпала, древесина отработана стволовыми вредителями. Гниль ствола. Дерево находится в непосредственной близости от полосы отвода автодороги г.Златоуст-п.Магнитка. Существует угроза падения	2023-2025

						всего дерева или его части на дорогу и причинения ущерба населению и имуществу граждан и юридических лиц.	
1944	55.235078008 845448 59.731561029 329896	Пихта	19	20	0,243	Дерево, усохшее в предшествующие годы (старый сухой), хвоя отсутствует, мелкие веточки осыпались, кора частично отпала, древесина отработана стволовыми вредителями. Гниль ствола. Дерево находится в непосредственной близости от полосы отвода автодороги г.Златоуст-п.Магнитка. Существует угроза падения всего дерева или его части на дорогу и причинения ущерба населению и имуществу граждан и юридических лиц.	2023-2025
1945	55.235078008 845448 59.731561029 329896	Пихта	31	52	2,054	Дерево, усохшее в предшествующие годы (старый сухой), хвоя отсутствует, мелкие веточки осыпались, кора частично отпала, древесина отработана стволовыми вредителями. Гниль ствола. Дерево находится в непосредственной близости от полосы отвода автодороги г.Златоуст-п.Магнитка. Существует угроза падения всего дерева или его части на дорогу и причинения ущерба населению и имуществу граждан и юридических лиц.	2023-2025
1946	55.235078008 845448 59.731561029 329896	Пихта	21	24	0,388	Дерево, усохшее в предшествующие годы (старый сухой), хвоя отсутствует, мелкие веточки осыпались, кора частично отпала, древесина отработана стволовыми вредителями. Гниль ствола. Дерево находится в непосредственной близости от полосы отвода автодороги г.Златоуст-п.Магнитка. Существует угроза падения всего дерева или его части на дорогу и причинения ущерба населению и имуществу граждан и юридических лиц.	2023-2025
1947	55.235078008 845448 59.731561029 329896	Пихта	13	12	0,061	Дерево, усохшее в предшествующие годы (старый сухой), хвоя отсутствует, мелкие веточки осыпались, кора частично отпала, древесина отработана стволовыми вредителями. Гниль ствола. Дерево находится в непосредственной близости от полосы отвода автодороги г.Златоуст-п.Магнитка. Существует угроза падения всего дерева или его части на дорогу и причинения ущерба населению и имуществу граждан и юридических лиц.	2023-2025
1948	55.235078008 845448 59.731561029 329896	Пихта	22	32	0,773	Дерево, усохшее в предшествующие годы (старый сухой), хвоя отсутствует, мелкие веточки осыпались, кора частично отпала, древесина отработана стволовыми вредителями. Гниль ствола. Дерево находится в непосредственной близости от полосы отвода автодороги г.Златоуст-п.Магнитка. Существует угроза падения всего дерева или его части на дорогу и причинения ущерба населению и имуществу граждан и юридических лиц.	2023-2025
1949	55.235078008 845448	Пихта	21	24	0,388	Дерево, усохшее в предшествующие годы (старый сухой), хвоя отсутствует, мелкие веточки осыпались, кора частично отпала, древесина отработана стволовыми вредителями. Гниль ствола. Дерево находится в непосредственной близости от полосы отвода	2023-2025

	59.731561029 329896					автодороги г.Златоуст-п.Магнитка. Существует угроза падения всего дерева или его части на дорогу и причинения ущерба населению и имуществу граждан и юридических лиц.	
1950	55.234999973 326921 59.731634035 70652	Пихта	13	12	0,061	Дерево, усохшее в предшествующие годы (старый сухой), хвоя отсутствует, мелкие веточки осыпались, кора частично отпала, древесина отработана стволовыми вредителями. Гниль ствола. Дерево находится в непосредственной близости от полосы отвода автодороги г.Златоуст-п.Магнитка. Существует угроза падения всего дерева или его части на дорогу и причинения ущерба населению и имуществу граждан и юридических лиц.	2023-2025
1951	55.234999973 326921 59.731634035 70652	Пихта	16	16	0,134	Дерево, усохшее в предшествующие годы (старый сухой), хвоя отсутствует, мелкие веточки осыпались, кора частично отпала, древесина отработана стволовыми вредителями. Гниль ствола. Дерево находится в непосредственной близости от полосы отвода автодороги г.Златоуст-п.Магнитка. Существует угроза падения всего дерева или его части на дорогу и причинения ущерба населению и имуществу граждан и юридических лиц.	2023-2025
1952	55.234999973 326921 59.731634035 70652	Пихта	19	20	0,243	Дерево, усохшее в предшествующие годы (старый сухой), хвоя отсутствует, мелкие веточки осыпались, кора частично отпала, древесина отработана стволовыми вредителями. Гниль ствола. Дерево находится в непосредственной близости от полосы отвода автодороги г.Златоуст-п.Магнитка. Существует угроза падения всего дерева или его части на дорогу и причинения ущерба населению и имуществу граждан и юридических лиц.	2023-2025
1953	55.234999973 326921 59.731634035 70652	Пихта	23	36	1,004	Дерево, усохшее в предшествующие годы (старый сухой), хвоя отсутствует, мелкие веточки осыпались, кора частично отпала, древесина отработана стволовыми вредителями. Гниль ствола. Дерево находится в непосредственной близости от полосы отвода автодороги г.Златоуст-п.Магнитка. Существует угроза падения всего дерева или его части на дорогу и причинения ущерба населению и имуществу граждан и юридических лиц.	2023-2025
1954	55.234999973 326921 59.731634035 70652	Пихта	22	28	0,566	Дерево, усохшее в предшествующие годы (старый сухой), хвоя отсутствует, мелкие веточки осыпались, кора частично отпала, древесина отработана стволовыми вредителями. Гниль ствола. Дерево находится в непосредственной близости от полосы отвода автодороги г.Златоуст-п.Магнитка. Существует угроза падения всего дерева или его части на дорогу и причинения ущерба населению и имуществу граждан и юридических лиц.	2023-2025
1955	55.234999973 326921	Пихта	20	24	0,388	Дерево, усохшее в предшествующие годы (старый сухой), хвоя отсутствует, мелкие веточки осыпались, кора частично отпала, древесина отработана стволовыми вредителями. Гниль ствола.	2023-2025

	59.731634035 70652					Дерево находится в непосредственной близости от полосы отвода автодороги г.Златоуст-п.Магнитка. Существует угроза падения всего дерева или его части на дорогу и причинения ущерба населению и имуществу граждан и юридических лиц.	
1956	55.234999973 326921 59.731634035 70652	Пихта	14	12	0,061	Дерево, усохшее в предшествующие годы (старый сухой), хвоя отсутствует, мелкие веточки осыпались, кора частично отпала, древесина отработана стволовыми вредителями. Гниль ствола. Дерево находится в непосредственной близости от полосы отвода автодороги г.Златоуст-п.Магнитка. Существует угроза падения всего дерева или его части на дорогу и причинения ущерба населению и имуществу граждан и юридических лиц.	2023-2025
1957	55.234999973 326921 59.731634035 70652	Пихта	22	28	0,566	Дерево, усохшее в предшествующие годы (старый сухой), хвоя отсутствует, мелкие веточки осыпались, кора частично отпала, древесина отработана стволовыми вредителями. Гниль ствола. Дерево находится в непосредственной близости от полосы отвода автодороги г.Златоуст-п.Магнитка. Существует угроза падения всего дерева или его части на дорогу и причинения ущерба населению и имуществу граждан и юридических лиц.	2023-2025
1958	55.234999973 326921 59.731634035 70652	Пихта	20	24	0,388	Дерево, усохшее в предшествующие годы (старый сухой), хвоя отсутствует, мелкие веточки осыпались, кора частично отпала, древесина отработана стволовыми вредителями. Гниль ствола. Дерево находится в непосредственной близости от полосы отвода автодороги г.Златоуст-п.Магнитка. Существует угроза падения всего дерева или его части на дорогу и причинения ущерба населению и имуществу граждан и юридических лиц.	2023-2025
1959	55.234895031 899214 59.731947015 970945	Пихта	16	16	0,134	Дерево, усохшее в предшествующие годы (старый сухой), хвоя отсутствует, мелкие веточки осыпались, кора частично отпала, древесина отработана стволовыми вредителями. Гниль ствола. Дерево находится в непосредственной близости от полосы отвода автодороги г.Златоуст-п.Магнитка. Существует угроза падения всего дерева или его части на дорогу и причинения ущерба населению и имуществу граждан и юридических лиц.	2023-2025
1960	55.234824037 179351 59.732068972 662091	Пихта	20	24	0,388	Дерево, усохшее в предшествующие годы (старый сухой), хвоя отсутствует, мелкие веточки осыпались, кора частично отпала, древесина отработана стволовыми вредителями. Гниль ствола. Дерево находится в непосредственной близости от полосы отвода автодороги г.Златоуст-п.Магнитка. Существует угроза падения всего дерева или его части на дорогу и причинения ущерба населению и имуществу граждан и юридических лиц.	2023-2025

1961	55.234824037 179351 59.732068972 662091	Пихта	14	16	0,134	Дерево, усохшее в предшествующие годы (старый сухостой), хвоя отсутствует, мелкие веточки осыпались, кора частично отпала, древесина отработана стволовыми вредителями. Гниль ствола. Дерево находится в непосредственной близости от полосы отвода автодороги г.Златоуст-п.Магнитка. Существует угроза падения всего дерева или его части на дорогу и причинения ущерба населению и имуществу граждан и юридических лиц.	2023-2025
1962	55.234711971 133947 59.732297966 256738	Пихта	19	20	0,243	Дерево, усохшее в предшествующие годы (старый сухостой), хвоя отсутствует, мелкие веточки осыпались, кора частично отпала, древесина отработана стволовыми вредителями. Гниль ствола. Дерево находится в непосредственной близости от полосы отвода автодороги г.Златоуст-п.Магнитка. Существует угроза падения всего дерева или его части на дорогу и причинения ущерба населению и имуществу граждан и юридических лиц.	2023-2025
1963	55.234711971 133947 59.732297966 256738	Пихта	22	28	0,566	Дерево, усохшее в предшествующие годы (старый сухостой), хвоя отсутствует, мелкие веточки осыпались, кора частично отпала, древесина отработана стволовыми вредителями. Гниль ствола. Дерево находится в непосредственной близости от полосы отвода автодороги г.Златоуст-п.Магнитка. Существует угроза падения всего дерева или его части на дорогу и причинения ущерба населению и имуществу граждан и юридических лиц.	2023-2025
1964	55.234711971 133947 59.732297966 256738	Пихта	13	12	0,061	Дерево, усохшее в предшествующие годы (старый сухостой), хвоя отсутствует, мелкие веточки осыпались, кора частично отпала, древесина отработана стволовыми вредителями. Гниль ствола. Дерево находится в непосредственной близости от полосы отвода автодороги г.Златоуст-п.Магнитка. Существует угроза падения всего дерева или его части на дорогу и причинения ущерба населению и имуществу граждан и юридических лиц.	2023-2025
1965	55.234711971 133947 59.732297966 256738	Пихта	16	16	0,134	Дерево, усохшее в предшествующие годы (старый сухостой), хвоя отсутствует, мелкие веточки осыпались, кора частично отпала, древесина отработана стволовыми вредителями. Гниль ствола. Дерево находится в непосредственной близости от полосы отвода автодороги г.Златоуст-п.Магнитка. Существует угроза падения всего дерева или его части на дорогу и причинения ущерба населению и имуществу граждан и юридических лиц.	2023-2025
1966	55.234711971 133947 59.732297966 256738	Пихта	14	16	0,134	Дерево, усохшее в предшествующие годы (старый сухостой), хвоя отсутствует, мелкие веточки осыпались, кора частично отпала, древесина отработана стволовыми вредителями. Гниль ствола. Дерево находится в непосредственной близости от полосы отвода автодороги г.Златоуст-п.Магнитка. Существует угроза падения	2023-2025

						всего дерева или его части на дорогу и причинения ущерба населению и имуществу граждан и юридических лиц.	
1967	55.234635025 262833 59.732387987 8968	Пихта	21	24	0,388	Дерево, усохшее в предшествующие годы (старый сухой), хвоя отсутствует, мелкие веточки осыпались, кора частично отпала, древесина отработана стволовыми вредителями. Гниль ствола. Дерево находится в непосредственной близости от полосы отвода автодороги г.Златоуст-п.Магнитка. Существует угроза падения всего дерева или его части на дорогу и причинения ущерба населению и имуществу граждан и юридических лиц.	2023-2025
1968	55.234635025 262833 59.732387987 8968	Пихта	13	12	0,061	Дерево, усохшее в предшествующие годы (старый сухой), хвоя отсутствует, мелкие веточки осыпались, кора частично отпала, древесина отработана стволовыми вредителями. Гниль ствола. Дерево находится в непосредственной близости от полосы отвода автодороги г.Златоуст-п.Магнитка. Существует угроза падения всего дерева или его части на дорогу и причинения ущерба населению и имуществу граждан и юридических лиц.	2023-2025
1969	55.234635025 262833 59.732387987 8968	Пихта	17	20	0,243	Дерево, усохшее в предшествующие годы (старый сухой), хвоя отсутствует, мелкие веточки осыпались, кора частично отпала, древесина отработана стволовыми вредителями. Гниль ствола. Дерево находится в непосредственной близости от полосы отвода автодороги г.Златоуст-п.Магнитка. Существует угроза падения всего дерева или его части на дорогу и причинения ущерба населению и имуществу граждан и юридических лиц.	2023-2025
1970	55.234635025 262833 59.732387987 8968	Пихта	14	12	0,061	Дерево, усохшее в предшествующие годы (старый сухой), хвоя отсутствует, мелкие веточки осыпались, кора частично отпала, древесина отработана стволовыми вредителями. Гниль ствола. Дерево находится в непосредственной близости от полосы отвода автодороги г.Златоуст-п.Магнитка. Существует угроза падения всего дерева или его части на дорогу и причинения ущерба населению и имуществу граждан и юридических лиц.	2023-2025
1971	55.234635025 262833 59.732387987 8968	Пихта	23	36	1,004	Дерево, усохшее в предшествующие годы (старый сухой), хвоя отсутствует, мелкие веточки осыпались, кора частично отпала, древесина отработана стволовыми вредителями. Гниль ствола. Дерево находится в непосредственной близости от полосы отвода автодороги г.Златоуст-п.Магнитка. Существует угроза падения всего дерева или его части на дорогу и причинения ущерба населению и имуществу граждан и юридических лиц.	2023-2025
1972	55.234585991 129279	Пихта	20	24	0,388	Дерево, усохшее в предшествующие годы (старый сухой), хвоя отсутствует, мелкие веточки осыпались, кора частично отпала, древесина отработана стволовыми вредителями. Гниль ствола. Дерево находится в непосредственной близости от полосы отвода	2023-2025

	59.732463005 930185					автодороги г.Златоуст-п.Магнитка. Существует угроза падения всего дерева или его части на дорогу и причинения ущерба населению и имуществу граждан и юридических лиц.	
1973	55.234585991 129279 59.732463005 930185	Пихта	22	28	0,566	Дерево, усохшее в предшествующие годы (старый сухой), хвоя отсутствует, мелкие веточки осыпались, кора частично отпала, древесина отработана стволовыми вредителями. Гниль ствола. Дерево находится в непосредственной близости от полосы отвода автодороги г.Златоуст-п.Магнитка. Существует угроза падения всего дерева или его части на дорогу и причинения ущерба населению и имуществу граждан и юридических лиц.	2023-2025
1974	55.234585991 129279 59.732463005 930185	Пихта	17	16	0,134	Дерево, усохшее в предшествующие годы (старый сухой), хвоя отсутствует, мелкие веточки осыпались, кора частично отпала, древесина отработана стволовыми вредителями. Гниль ствола. Дерево находится в непосредственной близости от полосы отвода автодороги г.Златоуст-п.Магнитка. Существует угроза падения всего дерева или его части на дорогу и причинения ущерба населению и имуществу граждан и юридических лиц.	2023-2025
1975	55.234585991 129279 59.732463005 930185	Пихта	20	24	0,388	Дерево, усохшее в предшествующие годы (старый сухой), хвоя отсутствует, мелкие веточки осыпались, кора частично отпала, древесина отработана стволовыми вредителями. Гниль ствола. Дерево находится в непосредственной близости от полосы отвода автодороги г.Златоуст-п.Магнитка. Существует угроза падения всего дерева или его части на дорогу и причинения ущерба населению и имуществу граждан и юридических лиц.	2023-2025
1976	55.234478032 21643 59.732625028 118491	Пихта	9	8	0,019	Дерево, усохшее в предшествующие годы (старый сухой), хвоя отсутствует, мелкие веточки осыпались, кора частично отпала, древесина отработана стволовыми вредителями. Гниль ствола. Дерево находится в непосредственной близости от полосы отвода автодороги г.Златоуст-п.Магнитка. Существует угроза падения всего дерева или его части на дорогу и причинения ущерба населению и имуществу граждан и юридических лиц.	2023-2025
1977	55.234478032 21643 59.732625028 118491	Пихта	20	24	0,388	Дерево, усохшее в предшествующие годы (старый сухой), хвоя отсутствует, мелкие веточки осыпались, кора частично отпала, древесина отработана стволовыми вредителями. Гниль ствола. Дерево находится в непосредственной близости от полосы отвода автодороги г.Златоуст-п.Магнитка. Существует угроза падения всего дерева или его части на дорогу и причинения ущерба населению и имуществу граждан и юридических лиц.	2023-2025
1978	55.234478032 21643	Пихта	20	24	0,388	Дерево, усохшее в предшествующие годы (старый сухой), хвоя отсутствует, мелкие веточки осыпались, кора частично отпала, древесина отработана стволовыми вредителями. Гниль ствола.	2023-2025

	59.732625028 118491					Дерево находится в непосредственной близости от полосы отвода автодороги г.Златоуст-п.Магнитка. Существует угроза падения всего дерева или его части на дорогу и причинения ущерба населению и имуществу граждан и юридических лиц.	
1979	55.234450958 669186 59.732698034 495115	Пихта	19	20	0,243	Дерево, усохшее в предшествующие годы (старый сухой), хвоя отсутствует, мелкие веточки осыпались, кора частично отпала, древесина отработана стволовыми вредителями. Гниль ствола. Дерево находится в непосредственной близости от полосы отвода автодороги г.Златоуст-п.Магнитка. Существует угроза падения всего дерева или его части на дорогу и причинения ущерба населению и имуществу граждан и юридических лиц.	2023-2025
1980	55.234450958 669186 59.732698034 495115	Пихта	21	24	0,388	Дерево, усохшее в предшествующие годы (старый сухой), хвоя отсутствует, мелкие веточки осыпались, кора частично отпала, древесина отработана стволовыми вредителями. Гниль ствола. Дерево находится в непосредственной близости от полосы отвода автодороги г.Златоуст-п.Магнитка. Существует угроза падения всего дерева или его части на дорогу и причинения ущерба населению и имуществу граждан и юридических лиц.	2023-2025
1981	55.234450958 669186 59.732698034 495115	Пихта	20	24	0,388	Дерево, усохшее в предшествующие годы (старый сухой), хвоя отсутствует, мелкие веточки осыпались, кора частично отпала, древесина отработана стволовыми вредителями. Гниль ствола. Дерево находится в непосредственной близости от полосы отвода автодороги г.Златоуст-п.Магнитка. Существует угроза падения всего дерева или его части на дорогу и причинения ущерба населению и имуществу граждан и юридических лиц.	2023-2025
1982	55.234450958 669186 59.732698034 495115	Пихта	13	12	0,061	Дерево, усохшее в предшествующие годы (старый сухой), хвоя отсутствует, мелкие веточки осыпались, кора частично отпала, древесина отработана стволовыми вредителями. Гниль ствола. Дерево находится в непосредственной близости от полосы отвода автодороги г.Златоуст-п.Магнитка. Существует угроза падения всего дерева или его части на дорогу и причинения ущерба населению и имуществу граждан и юридических лиц.	2023-2025
1983	55.234263958 409429 59.732958041 131496	Пихта	22	32	0,773	Дерево, усохшее в предшествующие годы (старый сухой), хвоя отсутствует, мелкие веточки осыпались, кора частично отпала, древесина отработана стволовыми вредителями. Гниль ствола. Дерево находится в непосредственной близости от полосы отвода автодороги г.Златоуст-п.Магнитка. Существует угроза падения всего дерева или его части на дорогу и причинения ущерба населению и имуществу граждан и юридических лиц.	2023-2025

1984	55.234263958 409429 59.732958041 131496	Пихта	17	16	0,134	Дерево, усохшее в предшествующие годы (старый сухостой), хвоя отсутствует, мелкие веточки осыпались, кора частично отпала, древесина отработана стволовыми вредителями. Гниль ствола. Дерево находится в непосредственной близости от полосы отвода автодороги г.Златоуст-п.Магнитка. Существует угроза падения всего дерева или его части на дорогу и причинения ущерба населению и имуществу граждан и юридических лиц.	2023-2025
1985	55.234263958 409429 59.732958041 131496	Пихта	20	24	0,388	Дерево, усохшее в предшествующие годы (старый сухостой), хвоя отсутствует, мелкие веточки осыпались, кора частично отпала, древесина отработана стволовыми вредителями. Гниль ствола. Дерево находится в непосредственной близости от полосы отвода автодороги г.Златоуст-п.Магнитка. Существует угроза падения всего дерева или его части на дорогу и причинения ущерба населению и имуществу граждан и юридических лиц.	2023-2025
1986	55.234263958 409429 59.732958041 131496	Пихта	19	20	0,243	Дерево, усохшее в предшествующие годы (старый сухостой), хвоя отсутствует, мелкие веточки осыпались, кора частично отпала, древесина отработана стволовыми вредителями. Гниль ствола. Дерево находится в непосредственной близости от полосы отвода автодороги г.Златоуст-п.Магнитка. Существует угроза падения всего дерева или его части на дорогу и причинения ущерба населению и имуществу граждан и юридических лиц.	2023-2025
1987	55.234263958 409429 59.732958041 131496	Пихта	17	16	0,134	Дерево, усохшее в предшествующие годы (старый сухостой), хвоя отсутствует, мелкие веточки осыпались, кора частично отпала, древесина отработана стволовыми вредителями. Гниль ствола. Дерево находится в непосредственной близости от полосы отвода автодороги г.Златоуст-п.Магнитка. Существует угроза падения всего дерева или его части на дорогу и причинения ущерба населению и имуществу граждан и юридических лиц.	2023-2025
1988	55.234263958 409429 59.732958041 131496	Пихта	17	20	0,243	Дерево, усохшее в предшествующие годы (старый сухостой), хвоя отсутствует, мелкие веточки осыпались, кора частично отпала, древесина отработана стволовыми вредителями. Гниль ствола. Дерево находится в непосредственной близости от полосы отвода автодороги г.Златоуст-п.Магнитка. Существует угроза падения всего дерева или его части на дорогу и причинения ущерба населению и имуществу граждан и юридических лиц.	2023-2025
1989	55.234263958 409429 59.732958041 131496	Пихта	20	20	0,243	Дерево, усохшее в предшествующие годы (старый сухостой), хвоя отсутствует, мелкие веточки осыпались, кора частично отпала, древесина отработана стволовыми вредителями. Гниль ствола. Дерево находится в непосредственной близости от полосы отвода автодороги г.Златоуст-п.Магнитка. Существует угроза падения	2023-2025

						всего дерева или его части на дорогу и причинения ущерба населению и имуществу граждан и юридических лиц.	
1990	55.234263958 409429 59.732958041 131496	Пихта	22	28	0,566	Дерево, усохшее в предшествующие годы (старый сухой), хвоя отсутствует, мелкие веточки осыпались, кора частично отпала, древесина отработана стволовыми вредителями. Гниль ствола. Дерево находится в непосредственной близости от полосы отвода автодороги г.Златоуст-п.Магнитка. Существует угроза падения всего дерева или его части на дорогу и причинения ущерба населению и имуществу граждан и юридических лиц.	2023-2025
1991	55.234263958 409429 59.732958041 131496	Пихта	22	28	0,566	Дерево, усохшее в предшествующие годы (старый сухой), хвоя отсутствует, мелкие веточки осыпались, кора частично отпала, древесина отработана стволовыми вредителями. Гниль ствола. Дерево находится в непосредственной близости от полосы отвода автодороги г.Златоуст-п.Магнитка. Существует угроза падения всего дерева или его части на дорогу и причинения ущерба населению и имуществу граждан и юридических лиц.	2023-2025
1992	55.234263958 409429 59.732958041 131496	Пихта	17	20	0,243	Дерево, усохшее в предшествующие годы (старый сухой), хвоя отсутствует, мелкие веточки осыпались, кора частично отпала, древесина отработана стволовыми вредителями. Гниль ствола. Дерево находится в непосредственной близости от полосы отвода автодороги г.Златоуст-п.Магнитка. Существует угроза падения всего дерева или его части на дорогу и причинения ущерба населению и имуществу граждан и юридических лиц.	2023-2025
1993	55.234124986 454844 59.733312008 902431	Пихта	19	20	0,243	Дерево, усохшее в предшествующие годы (старый сухой), хвоя отсутствует, мелкие веточки осыпались, кора частично отпала, древесина отработана стволовыми вредителями. Гниль ствола. Дерево находится в непосредственной близости от полосы отвода автодороги г.Златоуст-п.Магнитка. Существует угроза падения всего дерева или его части на дорогу и причинения ущерба населению и имуществу граждан и юридических лиц.	2023-2025
1994	55.234124986 454844 59.733312008 902431	Пихта	20	20	0,243	Дерево, усохшее в предшествующие годы (старый сухой), хвоя отсутствует, мелкие веточки осыпались, кора частично отпала, древесина отработана стволовыми вредителями. Гниль ствола. Дерево находится в непосредственной близости от полосы отвода автодороги г.Златоуст-п.Магнитка. Существует угроза падения всего дерева или его части на дорогу и причинения ущерба населению и имуществу граждан и юридических лиц.	2023-2025
1995	55.233832038 938999	Пихта	20	24	0,388	Дерево, усохшее в предшествующие годы (старый сухой), хвоя отсутствует, мелкие веточки осыпались, кора частично отпала, древесина отработана стволовыми вредителями. Гниль ствола. Дерево находится в непосредственной близости от полосы отвода	2023-2025

	59.733823975 548148					автодороги г.Златоуст-п.Магнитка. Существует угроза падения всего дерева или его части на дорогу и причинения ущерба населению и имуществу граждан и юридических лиц.	
1996	55.233832038 938999 59.733823975 548148	Пихта	21	24	0,388	Дерево, усохшее в предшествующие годы (старый сухой), хвоя отсутствует, мелкие веточки осыпались, кора частично отпала, древесина отработана стволовыми вредителями. Гниль ствола. Дерево находится в непосредственной близости от полосы отвода автодороги г.Златоуст-п.Магнитка. Существует угроза падения всего дерева или его части на дорогу и причинения ущерба населению и имуществу граждан и юридических лиц.	2023-2025
1997	55.233832038 938999 59.733823975 548148	Пихта	20	24	0,388	Дерево, усохшее в предшествующие годы (старый сухой), хвоя отсутствует, мелкие веточки осыпались, кора частично отпала, древесина отработана стволовыми вредителями. Гниль ствола. Дерево находится в непосредственной близости от полосы отвода автодороги г.Златоуст-п.Магнитка. Существует угроза падения всего дерева или его части на дорогу и причинения ущерба населению и имуществу граждан и юридических лиц.	2023-2025
1998	55.233832038 938999 59.733823975 548148	Пихта	20	24	0,388	Дерево, усохшее в предшествующие годы (старый сухой), хвоя отсутствует, мелкие веточки осыпались, кора частично отпала, древесина отработана стволовыми вредителями. Гниль ствола. Дерево находится в непосредственной близости от полосы отвода автодороги г.Златоуст-п.Магнитка. Существует угроза падения всего дерева или его части на дорогу и причинения ущерба населению и имуществу граждан и юридических лиц.	2023-2025
1999	55.233832038 938999 59.733823975 548148	Пихта	14	12	0,061	Дерево, усохшее в предшествующие годы (старый сухой), хвоя отсутствует, мелкие веточки осыпались, кора частично отпала, древесина отработана стволовыми вредителями. Гниль ствола. Дерево находится в непосредственной близости от полосы отвода автодороги г.Златоуст-п.Магнитка. Существует угроза падения всего дерева или его части на дорогу и причинения ущерба населению и имуществу граждан и юридических лиц.	2023-2025
2000	55.233832038 938999 59.733823975 548148	Пихта	16	16	0,134	Дерево, усохшее в предшествующие годы (старый сухой), хвоя отсутствует, мелкие веточки осыпались, кора частично отпала, древесина отработана стволовыми вредителями. Гниль ствола. Дерево находится в непосредственной близости от полосы отвода автодороги г.Златоуст-п.Магнитка. Существует угроза падения всего дерева или его части на дорогу и причинения ущерба населению и имуществу граждан и юридических лиц.	2023-2025
2001	55.233832038 938999	Пихта	19	20	0,243	Дерево, усохшее в предшествующие годы (старый сухой), хвоя отсутствует, мелкие веточки осыпались, кора частично отпала, древесина отработана стволовыми вредителями. Гниль ствола.	2023-2025

	59.733823975 548148					Дерево находится в непосредственной близости от полосы отвода автодороги г.Златоуст-п.Магнитка. Существует угроза падения всего дерева или его части на дорогу и причинения ущерба населению и имуществу граждан и юридических лиц.	
2002	55.233832038 938999 59.733823975 548148	Пихта	20	24	0,388	Дерево, усохшее в предшествующие годы (старый сухой), хвоя отсутствует, мелкие веточки осыпались, кора частично отпала, древесина отработана стволовыми вредителями. Гниль ствола. Дерево находится в непосредственной близости от полосы отвода автодороги г.Златоуст-п.Магнитка. Существует угроза падения всего дерева или его части на дорогу и причинения ущерба населению и имуществу граждан и юридических лиц.	2023-2025
2003	55.233832038 938999 59.733823975 548148	Пихта	16	16	0,134	Дерево, усохшее в предшествующие годы (старый сухой), хвоя отсутствует, мелкие веточки осыпались, кора частично отпала, древесина отработана стволовыми вредителями. Гниль ствола. Дерево находится в непосредственной близости от полосы отвода автодороги г.Златоуст-п.Магнитка. Существует угроза падения всего дерева или его части на дорогу и причинения ущерба населению и имуществу граждан и юридических лиц.	2023-2025
2004	55.233832038 938999 59.733823975 548148	Пихта	20	24	0,388	Дерево, усохшее в предшествующие годы (старый сухой), хвоя отсутствует, мелкие веточки осыпались, кора частично отпала, древесина отработана стволовыми вредителями. Гниль ствола. Дерево находится в непосредственной близости от полосы отвода автодороги г.Златоуст-п.Магнитка. Существует угроза падения всего дерева или его части на дорогу и причинения ущерба населению и имуществу граждан и юридических лиц.	2023-2025
2005	55.233731037 005782 59.734035031 870008	Пихта	17	16	0,134	Дерево, усохшее в предшествующие годы (старый сухой), хвоя отсутствует, мелкие веточки осыпались, кора частично отпала, древесина отработана стволовыми вредителями. Гниль ствола. Дерево находится в непосредственной близости от полосы отвода автодороги г.Златоуст-п.Магнитка. Существует угроза падения всего дерева или его части на дорогу и причинения ущерба населению и имуществу граждан и юридических лиц.	2023-2025
2006	55.233731037 005782 59.734035031 870008	Пихта	14	16	0,134	Дерево, усохшее в предшествующие годы (старый сухой), хвоя отсутствует, мелкие веточки осыпались, кора частично отпала, древесина отработана стволовыми вредителями. Гниль ствола. Дерево находится в непосредственной близости от полосы отвода автодороги г.Златоуст-п.Магнитка. Существует угроза падения всего дерева или его части на дорогу и причинения ущерба населению и имуществу граждан и юридических лиц.	2023-2025

2007	55.233586030 080914 59.734277017 41457	Пихта	24	48	1,752	Дерево, усохшее в предшествующие годы (старый сухостой), хвоя отсутствует, мелкие веточки осыпались, кора частично отпала, древесина отработана стволовыми вредителями. Гниль ствола. Дерево находится в непосредственной близости от полосы отвода автодороги г.Златоуст-п.Магнитка. Существует угроза падения всего дерева или его части на дорогу и причинения ущерба населению и имуществу граждан и юридических лиц.	2023-2025
2008	55.233586030 080914 59.734277017 41457	Пихта	20	24	0,388	Дерево, усохшее в предшествующие годы (старый сухостой), хвоя отсутствует, мелкие веточки осыпались, кора частично отпала, древесина отработана стволовыми вредителями. Гниль ствола. Дерево находится в непосредственной близости от полосы отвода автодороги г.Златоуст-п.Магнитка. Существует угроза падения всего дерева или его части на дорогу и причинения ущерба населению и имуществу граждан и юридических лиц.	2023-2025
2009	55.233586030 080914 59.734277017 41457	Пихта	13	12	0,061	Дерево, усохшее в предшествующие годы (старый сухостой), хвоя отсутствует, мелкие веточки осыпались, кора частично отпала, древесина отработана стволовыми вредителями. Гниль ствола. Дерево находится в непосредственной близости от полосы отвода автодороги г.Златоуст-п.Магнитка. Существует угроза падения всего дерева или его части на дорогу и причинения ущерба населению и имуществу граждан и юридических лиц.	2023-2025
2010	55.233586030 080914 59.734277017 41457	Пихта	20	20	0,243	Дерево, усохшее в предшествующие годы (старый сухостой), хвоя отсутствует, мелкие веточки осыпались, кора частично отпала, древесина отработана стволовыми вредителями. Гниль ствола. Дерево находится в непосредственной близости от полосы отвода автодороги г.Златоуст-п.Магнитка. Существует угроза падения всего дерева или его части на дорогу и причинения ущерба населению и имуществу граждан и юридических лиц.	2023-2025
2011	55.233586030 080914 59.734277017 41457	Пихта	19	20	0,243	Дерево, усохшее в предшествующие годы (старый сухостой), хвоя отсутствует, мелкие веточки осыпались, кора частично отпала, древесина отработана стволовыми вредителями. Гниль ствола. Дерево находится в непосредственной близости от полосы отвода автодороги г.Златоуст-п.Магнитка. Существует угроза падения всего дерева или его части на дорогу и причинения ущерба населению и имуществу граждан и юридических лиц.	2023-2025
2012	55.233586030 080914 59.734277017 41457	Пихта	21	28	0,566	Дерево, усохшее в предшествующие годы (старый сухостой), хвоя отсутствует, мелкие веточки осыпались, кора частично отпала, древесина отработана стволовыми вредителями. Гниль ствола. Дерево находится в непосредственной близости от полосы отвода автодороги г.Златоуст-п.Магнитка. Существует угроза падения	2023-2025

						всего дерева или его части на дорогу и причинения ущерба населению и имуществу граждан и юридических лиц.	
2013	55.233586030 080914 59.734277017 41457	Пихта	17	16	0,134	Дерево, усохшее в предшествующие годы (старый сухой), хвоя отсутствует, мелкие веточки осыпались, кора частично отпала, древесина отработана стволовыми вредителями. Гниль ствола. Дерево находится в непосредственной близости от полосы отвода автодороги г.Златоуст-п.Магнитка. Существует угроза падения всего дерева или его части на дорогу и причинения ущерба населению и имуществу граждан и юридических лиц.	2023-2025
2014	55.233586030 080914 59.734277017 41457	Пихта	20	24	0,388	Дерево, усохшее в предшествующие годы (старый сухой), хвоя отсутствует, мелкие веточки осыпались, кора частично отпала, древесина отработана стволовыми вредителями. Гниль ствола. Дерево находится в непосредственной близости от полосы отвода автодороги г.Златоуст-п.Магнитка. Существует угроза падения всего дерева или его части на дорогу и причинения ущерба населению и имуществу граждан и юридических лиц.	2023-2025
2015	55.233586030 080914 59.734277017 41457	Пихта	17	20	0,243	Дерево, усохшее в предшествующие годы (старый сухой), хвоя отсутствует, мелкие веточки осыпались, кора частично отпала, древесина отработана стволовыми вредителями. Гниль ствола. Дерево находится в непосредственной близости от полосы отвода автодороги г.Златоуст-п.Магнитка. Существует угроза падения всего дерева или его части на дорогу и причинения ущерба населению и имуществу граждан и юридических лиц.	2023-2025
2016	55.233586030 080914 59.734277017 41457	Пихта	20	20	0,243	Дерево, усохшее в предшествующие годы (старый сухой), хвоя отсутствует, мелкие веточки осыпались, кора частично отпала, древесина отработана стволовыми вредителями. Гниль ствола. Дерево находится в непосредственной близости от полосы отвода автодороги г.Златоуст-п.Магнитка. Существует угроза падения всего дерева или его части на дорогу и причинения ущерба населению и имуществу граждан и юридических лиц.	2023-2025
2017	55.233586030 080914 59.734277017 41457	Пихта	14	16	0,134	Дерево, усохшее в предшествующие годы (старый сухой), хвоя отсутствует, мелкие веточки осыпались, кора частично отпала, древесина отработана стволовыми вредителями. Гниль ствола. Дерево находится в непосредственной близости от полосы отвода автодороги г.Златоуст-п.Магнитка. Существует угроза падения всего дерева или его части на дорогу и причинения ущерба населению и имуществу граждан и юридических лиц.	2023-2025
2018	55.233613019 809127	Ель	22	28	0,569	Дерево, усохшее в предшествующие годы (старый сухой), хвоя отсутствует, мелкие веточки осыпались, кора частично отпала, древесина отработана стволовыми вредителями. Гниль ствола. Дерево находится в непосредственной близости от полосы отвода	2023-2025

	59.734326973 557472					автодороги г.Златоуст-п.Магнитка. Существует угроза падения всего дерева или его части на дорогу и причинения ущерба населению и имуществу граждан и юридических лиц.	
2019	55.233501037 582755 59.734507016 837597	Пихта	14	12	0,061	Дерево, усохшее в предшествующие годы (старый сухой), хвоя отсутствует, мелкие веточки осыпались, кора частично отпала, древесина отработана стволовыми вредителями. Гниль ствола. Дерево находится в непосредственной близости от полосы отвода автодороги г.Златоуст-п.Магнитка. Существует угроза падения всего дерева или его части на дорогу и причинения ущерба населению и имуществу граждан и юридических лиц.	2023-2025
2020	55.233501037 582755 59.734507016 837597	Пихта	17	20	0,243	Дерево, усохшее в предшествующие годы (старый сухой), хвоя отсутствует, мелкие веточки осыпались, кора частично отпала, древесина отработана стволовыми вредителями. Гниль ствола. Дерево находится в непосредственной близости от полосы отвода автодороги г.Златоуст-п.Магнитка. Существует угроза падения всего дерева или его части на дорогу и причинения ущерба населению и имуществу граждан и юридических лиц.	2023-2025
2021	55.233501037 582755 59.734507016 837597	Пихта	20	24	0,388	Дерево, усохшее в предшествующие годы (старый сухой), хвоя отсутствует, мелкие веточки осыпались, кора частично отпала, древесина отработана стволовыми вредителями. Гниль ствола. Дерево находится в непосредственной близости от полосы отвода автодороги г.Златоуст-п.Магнитка. Существует угроза падения всего дерева или его части на дорогу и причинения ущерба населению и имуществу граждан и юридических лиц.	2023-2025
2022	55.233501037 582755 59.734507016 837597	Пихта	21	24	0,388	Дерево, усохшее в предшествующие годы (старый сухой), хвоя отсутствует, мелкие веточки осыпались, кора частично отпала, древесина отработана стволовыми вредителями. Гниль ствола. Дерево находится в непосредственной близости от полосы отвода автодороги г.Златоуст-п.Магнитка. Существует угроза падения всего дерева или его части на дорогу и причинения ущерба населению и имуществу граждан и юридических лиц.	2023-2025
2023	55.233444962 650537 59.734525037 929416	Пихта	19	20	0,243	Дерево, усохшее в предшествующие годы (старый сухой), хвоя отсутствует, мелкие веточки осыпались, кора частично отпала, древесина отработана стволовыми вредителями. Гниль ствола. Дерево находится в непосредственной близости от полосы отвода автодороги г.Златоуст-п.Магнитка. Существует угроза падения всего дерева или его части на дорогу и причинения ущерба населению и имуществу граждан и юридических лиц.	2023-2025
2024	55.233389977 365732	Пихта	20	24	0,388	Дерево, усохшее в предшествующие годы (старый сухой), хвоя отсутствует, мелкие веточки осыпались, кора частично отпала, древесина отработана стволовыми вредителями. Гниль ствола.	2023-2025

	59.734583040 699363					Дерево находится в непосредственной близости от полосы отвода автодороги г.Златоуст-п.Магнитка. Существует угроза падения всего дерева или его части на дорогу и причинения ущерба населению и имуществу граждан и юридических лиц.	
2025	55.233389977 365732 59.734583040 699363	Пихта	20	24	0,388	Дерево, усохшее в предшествующие годы (старый сухой), хвоя отсутствует, мелкие веточки осыпались, кора частично отпала, древесина отработана стволовыми вредителями. Гниль ствола. Дерево находится в непосредственной близости от полосы отвода автодороги г.Златоуст-п.Магнитка. Существует угроза падения всего дерева или его части на дорогу и причинения ущерба населению и имуществу граждан и юридических лиц.	2023-2025
2026	55.233389977 365732 59.734583040 699363	Пихта	19	20	0,243	Дерево, усохшее в предшествующие годы (старый сухой), хвоя отсутствует, мелкие веточки осыпались, кора частично отпала, древесина отработана стволовыми вредителями. Гниль ствола. Дерево находится в непосредственной близости от полосы отвода автодороги г.Златоуст-п.Магнитка. Существует угроза падения всего дерева или его части на дорогу и причинения ущерба населению и имуществу граждан и юридических лиц.	2023-2025
2027	55.233389977 365732 59.734583040 699363	Пихта	22	32	0,773	Дерево, усохшее в предшествующие годы (старый сухой), хвоя отсутствует, мелкие веточки осыпались, кора частично отпала, древесина отработана стволовыми вредителями. Гниль ствола. Дерево находится в непосредственной близости от полосы отвода автодороги г.Златоуст-п.Магнитка. Существует угроза падения всего дерева или его части на дорогу и причинения ущерба населению и имуществу граждан и юридических лиц.	2023-2025
2028	55.233389977 365732 59.734583040 699363	Пихта	17	16	0,134	Дерево, усохшее в предшествующие годы (старый сухой), хвоя отсутствует, мелкие веточки осыпались, кора частично отпала, древесина отработана стволовыми вредителями. Гниль ствола. Дерево находится в непосредственной близости от полосы отвода автодороги г.Златоуст-п.Магнитка. Существует угроза падения всего дерева или его части на дорогу и причинения ущерба населению и имуществу граждан и юридических лиц.	2023-2025
2029	55.233389977 365732 59.734583040 699363	Пихта	19	20	0,243	Дерево, усохшее в предшествующие годы (старый сухой), хвоя отсутствует, мелкие веточки осыпались, кора частично отпала, древесина отработана стволовыми вредителями. Гниль ствола. Дерево находится в непосредственной близости от полосы отвода автодороги г.Златоуст-п.Магнитка. Существует угроза падения всего дерева или его части на дорогу и причинения ущерба населению и имуществу граждан и юридических лиц.	2023-2025

2030	55.233389977 365732 59.734583040 699363	Пихта	17	20	0,243	Дерево, усохшее в предшествующие годы (старый сухостой), хвоя отсутствует, мелкие веточки осыпались, кора частично отпала, древесина отработана стволовыми вредителями. Гниль ствола. Дерево находится в непосредственной близости от полосы отвода автодороги г.Златоуст-п.Магнитка. Существует угроза падения всего дерева или его части на дорогу и причинения ущерба населению и имуществу граждан и юридических лиц.	2023-2025
2031	55.233113961 294293 59.734736010 432243	Пихта	19	20	0,243	Дерево, усохшее в предшествующие годы (старый сухостой), хвоя отсутствует, мелкие веточки осыпались, кора частично отпала, древесина отработана стволовыми вредителями. Гниль ствола. Дерево находится в непосредственной близости от полосы отвода автодороги г.Златоуст-п.Магнитка. Существует угроза падения всего дерева или его части на дорогу и причинения ущерба населению и имуществу граждан и юридических лиц.	2023-2025
2032	55.233113961 294293 59.734736010 432243	Пихта	16	16	0,134	Дерево, усохшее в предшествующие годы (старый сухостой), хвоя отсутствует, мелкие веточки осыпались, кора частично отпала, древесина отработана стволовыми вредителями. Гниль ствола. Дерево находится в непосредственной близости от полосы отвода автодороги г.Златоуст-п.Магнитка. Существует угроза падения всего дерева или его части на дорогу и причинения ущерба населению и имуществу граждан и юридических лиц.	2023-2025
2033	55.233087977 394462 59.734833994 880319	Пихта	20	24	0,388	Дерево, усохшее в предшествующие годы (старый сухостой), хвоя отсутствует, мелкие веточки осыпались, кора частично отпала, древесина отработана стволовыми вредителями. Гниль ствола. Дерево находится в непосредственной близости от полосы отвода автодороги г.Златоуст-п.Магнитка. Существует угроза падения всего дерева или его части на дорогу и причинения ущерба населению и имуществу граждан и юридических лиц.	2023-2025
2034	55.233087977 394462 59.734833994 880319	Пихта	19	20	0,243	Дерево, усохшее в предшествующие годы (старый сухостой), хвоя отсутствует, мелкие веточки осыпались, кора частично отпала, древесина отработана стволовыми вредителями. Гниль ствола. Дерево находится в непосредственной близости от полосы отвода автодороги г.Златоуст-п.Магнитка. Существует угроза падения всего дерева или его части на дорогу и причинения ущерба населению и имуществу граждан и юридических лиц.	2023-2025
2035	55.233087977 394462 59.734833994 880319	Пихта	22	28	0,566	Дерево, усохшее в предшествующие годы (старый сухостой), хвоя отсутствует, мелкие веточки осыпались, кора частично отпала, древесина отработана стволовыми вредителями. Гниль ствола. Дерево находится в непосредственной близости от полосы отвода автодороги г.Златоуст-п.Магнитка. Существует угроза падения	2023-2025

						всего дерева или его части на дорогу и причинения ущерба населению и имуществу граждан и юридических лиц.	
2036	55.232814978 808165 59.734870959 073305	Листвен ница	26	44	1,714	Дерево, усохшее в предшествующие годы (старый сухой), хвоя отсутствует, мелкие веточки осыпались, кора частично отпала, древесина отработана стволовыми вредителями. Гниль ствола. Дерево находится в непосредственной близости от полосы отвода автодороги г.Златоуст-п.Магнитка. Существует угроза падения всего дерева или его части на дорогу и причинения ущерба населению и имуществу граждан и юридических лиц.	2023-2025
2037	55.232751024 886966 59.734739027 917385	Пихта	23	36	1,004	Дерево, усохшее в предшествующие годы (старый сухой), хвоя отсутствует, мелкие веточки осыпались, кора частично отпала, древесина отработана стволовыми вредителями. Гниль ствола. Дерево находится в непосредственной близости от полосы отвода автодороги г.Златоуст-п.Магнитка. Существует угроза падения всего дерева или его части на дорогу и причинения ущерба населению и имуществу граждан и юридических лиц.	2023-2025
2038	55.232751024 886966 59.734739027 917385	Пихта	20	24	0,388	Дерево, усохшее в предшествующие годы (старый сухой), хвоя отсутствует, мелкие веточки осыпались, кора частично отпала, древесина отработана стволовыми вредителями. Гниль ствола. Дерево находится в непосредственной близости от полосы отвода автодороги г.Златоуст-п.Магнитка. Существует угроза падения всего дерева или его части на дорогу и причинения ущерба населению и имуществу граждан и юридических лиц.	2023-2025
2039	55.232758987 694979 59.734900966 286659	Пихта	19	20	0,243	Дерево, усохшее в предшествующие годы (старый сухой), хвоя отсутствует, мелкие веточки осыпались, кора частично отпала, древесина отработана стволовыми вредителями. Гниль ствола. Дерево находится в непосредственной близости от полосы отвода автодороги г.Златоуст-п.Магнитка. Существует угроза падения всего дерева или его части на дорогу и причинения ущерба населению и имуществу граждан и юридических лиц.	2023-2025
2040	55.232758987 694979 59.734900966 286659	Пихта	20	20	0,243	Дерево, усохшее в предшествующие годы (старый сухой), хвоя отсутствует, мелкие веточки осыпались, кора частично отпала, древесина отработана стволовыми вредителями. Гниль ствола. Дерево находится в непосредственной близости от полосы отвода автодороги г.Златоуст-п.Магнитка. Существует угроза падения всего дерева или его части на дорогу и причинения ущерба населению и имуществу граждан и юридических лиц.	2023-2025
2041	55.232758987 694979	Пихта	22	32	0,773	Дерево, усохшее в предшествующие годы (старый сухой), хвоя отсутствует, мелкие веточки осыпались, кора частично отпала, древесина отработана стволовыми вредителями. Гниль ствола. Дерево находится в непосредственной близости от полосы отвода	2023-2025

	59.734900966 286659					автодороги г.Златоуст-п.Магнитка. Существует угроза падения всего дерева или его части на дорогу и причинения ущерба населению и имуществу граждан и юридических лиц.	
2042	55.232538962 736726 59.734873976 558447	Пихта	16	16	0,134	Дерево, усохшее в предшествующие годы (старый сухой), хвоя отсутствует, мелкие веточки осыпались, кора частично отпала, древесина отработана стволовыми вредителями. Гниль ствола. Дерево находится в непосредственной близости от полосы отвода автодороги г.Златоуст-п.Магнитка. Существует угроза падения всего дерева или его части на дорогу и причинения ущерба населению и имуществу граждан и юридических лиц.	2023-2025
2043	55.232538962 736726 59.734873976 558447	Пихта	20	24	0,388	Дерево, усохшее в предшествующие годы (старый сухой), хвоя отсутствует, мелкие веточки осыпались, кора частично отпала, древесина отработана стволовыми вредителями. Гниль ствола. Дерево находится в непосредственной близости от полосы отвода автодороги г.Златоуст-п.Магнитка. Существует угроза падения всего дерева или его части на дорогу и причинения ущерба населению и имуществу граждан и юридических лиц.	2023-2025
2044	55.232538962 736726 59.734873976 558447	Пихта	22	32	0,773	Дерево, усохшее в предшествующие годы (старый сухой), хвоя отсутствует, мелкие веточки осыпались, кора частично отпала, древесина отработана стволовыми вредителями. Гниль ствола. Дерево находится в непосредственной близости от полосы отвода автодороги г.Златоуст-п.Магнитка. Существует угроза падения всего дерева или его части на дорогу и причинения ущерба населению и имуществу граждан и юридических лиц.	2023-2025
2045	55.232538962 736726 59.734873976 558447	Пихта	16	16	0,134	Дерево, усохшее в предшествующие годы (старый сухой), хвоя отсутствует, мелкие веточки осыпались, кора частично отпала, древесина отработана стволовыми вредителями. Гниль ствола. Дерево находится в непосредственной близости от полосы отвода автодороги г.Златоуст-п.Магнитка. Существует угроза падения всего дерева или его части на дорогу и причинения ущерба населению и имуществу граждан и юридических лиц.	2023-2025
2046	55.232538962 736726 59.734873976 558447	Пихта	20	20	0,243	Дерево, усохшее в предшествующие годы (старый сухой), хвоя отсутствует, мелкие веточки осыпались, кора частично отпала, древесина отработана стволовыми вредителями. Гниль ствола. Дерево находится в непосредственной близости от полосы отвода автодороги г.Златоуст-п.Магнитка. Существует угроза падения всего дерева или его части на дорогу и причинения ущерба населению и имуществу граждан и юридических лиц.	2023-2025
2047	55.232538962 736726	Пихта	16	16	0,134	Дерево, усохшее в предшествующие годы (старый сухой), хвоя отсутствует, мелкие веточки осыпались, кора частично отпала, древесина отработана стволовыми вредителями. Гниль ствола.	2023-2025

	59.734873976 558447					Дерево находится в непосредственной близости от полосы отвода автодороги г.Златоуст-п.Магнитка. Существует угроза падения всего дерева или его части на дорогу и причинения ущерба населению и имуществу граждан и юридических лиц.	
2048	55.232538962 736726 59.734873976 558447	Пихта	19	20	0,243	Дерево, усохшее в предшествующие годы (старый сухой), хвоя отсутствует, мелкие веточки осыпались, кора частично отпала, древесина отработана стволовыми вредителями. Гниль ствола. Дерево находится в непосредственной близости от полосы отвода автодороги г.Златоуст-п.Магнитка. Существует угроза падения всего дерева или его части на дорогу и причинения ущерба населению и имуществу граждан и юридических лиц.	2023-2025
2049	55.232490012 422204 59.734908007 085323	Ель	23	40	1,323	Дерево, усохшее в предшествующие годы (старый сухой), хвоя отсутствует, мелкие веточки осыпались, кора частично отпала, древесина отработана стволовыми вредителями. Гниль ствола. Дерево находится в непосредственной близости от полосы отвода автодороги г.Златоуст-п.Магнитка. Существует угроза падения всего дерева или его части на дорогу и причинения ущерба населению и имуществу граждан и юридических лиц.	2023-2025
2050	55.232413988 560438 59.734846986 830235	Пихта	21	28	0,566	Дерево, усохшее в предшествующие годы (старый сухой), хвоя отсутствует, мелкие веточки осыпались, кора частично отпала, древесина отработана стволовыми вредителями. Гниль ствола. Дерево находится в непосредственной близости от полосы отвода автодороги г.Златоуст-п.Магнитка. Существует угроза падения всего дерева или его части на дорогу и причинения ущерба населению и имуществу граждан и юридических лиц.	2023-2025
2051	55.232343999 668956 59.734852015 972137	Пихта	21	24	0,388	Дерево, усохшее в предшествующие годы (старый сухой), хвоя отсутствует, мелкие веточки осыпались, кора частично отпала, древесина отработана стволовыми вредителями. Гниль ствола. Дерево находится в непосредственной близости от полосы отвода автодороги г.Златоуст-п.Магнитка. Существует угроза падения всего дерева или его части на дорогу и причинения ущерба населению и имуществу граждан и юридических лиц.	2023-2025
2052	55.232198992 744088 59.734836006 53708	Пихта	22	28	0,566	Дерево, усохшее в предшествующие годы (старый сухой), хвоя отсутствует, мелкие веточки осыпались, кора частично отпала, древесина отработана стволовыми вредителями. Гниль ствола. Дерево находится в непосредственной близости от полосы отвода автодороги г.Златоуст-п.Магнитка. Существует угроза падения всего дерева или его части на дорогу и причинения ущерба населению и имуществу граждан и юридических лиц.	2023-2025

2053	55.231933034 956455 59.734627967 700362	Пихта	22	32	0,773	Дерево, усохшее в предшествующие годы (старый сухостой), хвоя отсутствует, мелкие веточки осыпались, кора частично отпала, древесина отработана стволовыми вредителями. Гниль ствола. Дерево находится в непосредственной близости от полосы отвода автодороги г.Златоуст-п.Магнитка. Существует угроза падения всего дерева или его части на дорогу и причинения ущерба населению и имуществу граждан и юридических лиц.	2023-2025
2054	55.231494996 696711 59.734349017 962813	Пихта	20	24	0,388	Дерево, усохшее в предшествующие годы (старый сухостой), хвоя отсутствует, мелкие веточки осыпались, кора частично отпала, древесина отработана стволовыми вредителями. Гниль ствола. Дерево находится в непосредственной близости от полосы отвода автодороги г.Златоуст-п.Магнитка. Существует угроза падения всего дерева или его части на дорогу и причинения ущерба населению и имуществу граждан и юридических лиц.	2023-2025
2055	55.231494996 696711 59.734349017 962813	Сосна	16	16	0,179	Дерево, усохшее в предшествующие годы (старый сухостой), хвоя отсутствует, мелкие веточки осыпались, кора частично отпала, древесина отработана стволовыми вредителями. Гниль ствола. Дерево находится в непосредственной близости от полосы отвода автодороги г.Златоуст-п.Магнитка. Существует угроза падения всего дерева или его части на дорогу и причинения ущерба населению и имуществу граждан и юридических лиц.	2023-2025
2056	55.231307996 436954 59.734236029 908061	Пихта	20	24	0,388	Дерево, усохшее в предшествующие годы (старый сухостой), хвоя отсутствует, мелкие веточки осыпались, кора частично отпала, древесина отработана стволовыми вредителями. Гниль ствола. Дерево находится в непосредственной близости от полосы отвода автодороги г.Златоуст-п.Магнитка. Существует угроза падения всего дерева или его части на дорогу и причинения ущерба населению и имуществу граждан и юридических лиц.	2023-2025
2057	55.231307996 436954 59.734236029 908061	Пихта	22	32	0,773	Дерево, усохшее в предшествующие годы (старый сухостой), хвоя отсутствует, мелкие веточки осыпались, кора частично отпала, древесина отработана стволовыми вредителями. Гниль ствола. Дерево находится в непосредственной близости от полосы отвода автодороги г.Златоуст-п.Магнитка. Существует угроза падения всего дерева или его части на дорогу и причинения ущерба населению и имуществу граждан и юридических лиц.	2023-2025
2058	55.231307996 436954 59.734236029 908061	Пихта	22	28	0,566	Дерево, усохшее в предшествующие годы (старый сухостой), хвоя отсутствует, мелкие веточки осыпались, кора частично отпала, древесина отработана стволовыми вредителями. Гниль ствола. Дерево находится в непосредственной близости от полосы отвода автодороги г.Златоуст-п.Магнитка. Существует угроза падения	2023-2025

						всего дерева или его части на дорогу и причинения ущерба населению и имуществу граждан и юридических лиц.	
2059	55.231307996 436954 59.734236029 908061	Пихта	20	20	0,243	Дерево, усохшее в предшествующие годы (старый сухой), хвоя отсутствует, мелкие веточки осыпались, кора частично отпала, древесина отработана стволовыми вредителями. Гниль ствола. Дерево находится в непосредственной близости от полосы отвода автодороги г.Златоуст-п.Магнитка. Существует угроза падения всего дерева или его части на дорогу и причинения ущерба населению и имуществу граждан и юридических лиц.	2023-2025
2060	55.231190985 068679 59.734167968 854308	Пихта	22	28	0,566	Дерево, усохшее в предшествующие годы (старый сухой), хвоя отсутствует, мелкие веточки осыпались, кора частично отпала, древесина отработана стволовыми вредителями. Гниль ствола. Дерево находится в непосредственной близости от полосы отвода автодороги г.Златоуст-п.Магнитка. Существует угроза падения всего дерева или его части на дорогу и причинения ущерба населению и имуществу граждан и юридических лиц.	2023-2025
2061	55.231190985 068679 59.734167968 854308	Пихта	14	16	0,134	Дерево, усохшее в предшествующие годы (старый сухой), хвоя отсутствует, мелкие веточки осыпались, кора частично отпала, древесина отработана стволовыми вредителями. Гниль ствола. Дерево находится в непосредственной близости от полосы отвода автодороги г.Златоуст-п.Магнитка. Существует угроза падения всего дерева или его части на дорогу и причинения ущерба населению и имуществу граждан и юридических лиц.	2023-2025
2062	55.231183022 260666 59.734193030 744791	Пихта	20	20	0,243	Дерево, усохшее в предшествующие годы (старый сухой), хвоя отсутствует, мелкие веточки осыпались, кора частично отпала, древесина отработана стволовыми вредителями. Гниль ствола. Дерево находится в непосредственной близости от полосы отвода автодороги г.Златоуст-п.Магнитка. Существует угроза падения всего дерева или его части на дорогу и причинения ущерба населению и имуществу граждан и юридических лиц.	2023-2025
2063	55.231141028 925776 59.734033020 213246	Пихта	19	20	0,243	Дерево, усохшее в предшествующие годы (старый сухой), хвоя отсутствует, мелкие веточки осыпались, кора частично отпала, древесина отработана стволовыми вредителями. Гниль ствола. Дерево находится в непосредственной близости от полосы отвода автодороги г.Златоуст-п.Магнитка. Существует угроза падения всего дерева или его части на дорогу и причинения ущерба населению и имуществу граждан и юридических лиц.	2023-2025
2064	55.231141028 925776	Пихта	17	20	0,243	Дерево, усохшее в предшествующие годы (старый сухой), хвоя отсутствует, мелкие веточки осыпались, кора частично отпала, древесина отработана стволовыми вредителями. Гниль ствола. Дерево находится в непосредственной близости от полосы отвода	2023-2025

	59.734033020 213246					автодороги г.Златоуст-п.Магнитка. Существует угроза падения всего дерева или его части на дорогу и причинения ущерба населению и имуществу граждан и юридических лиц.	
2065	55.230915974 825621 59.733979962 766171	Пихта	20	24	0,388	Дерево, усохшее в предшествующие годы (старый сухостой), хвоя отсутствует, мелкие веточки осыпались, кора частично отпала, древесина отработана стволовыми вредителями. Гниль ствола. Дерево находится в непосредственной близости от полосы отвода автодороги г.Златоуст-п.Магнитка. Существует угроза падения всего дерева или его части на дорогу и причинения ущерба населению и имуществу граждан и юридических лиц.	2023-2025
2066	55.230915974 825621 59.733979962 766171	Пихта	22	32	0,773	Дерево, усохшее в предшествующие годы (старый сухостой), хвоя отсутствует, мелкие веточки осыпались, кора частично отпала, древесина отработана стволовыми вредителями. Гниль ствола. Дерево находится в непосредственной близости от полосы отвода автодороги г.Златоуст-п.Магнитка. Существует угроза падения всего дерева или его части на дорогу и причинения ущерба населению и имуществу граждан и юридических лиц.	2023-2025
Квартал 91 выдел 54							
2067	55.229491973 295808 59.732916969 805956	Пихта	23	36	1,004	Дерево, усохшее в предшествующие годы (старый сухостой), хвоя отсутствует, мелкие веточки осыпались, кора частично отпала, древесина отработана стволовыми вредителями. Гниль ствола. Дерево находится в непосредственной близости от полосы отвода автодороги г.Златоуст-п.Магнитка. Существует угроза падения всего дерева или его части на дорогу и причинения ущерба населению и имуществу граждан и юридических лиц.	2023-2025
2068	55.229310002 177954 59.732699962 332845	Сосна	22	28	0,651	Дерево, усохшее в предшествующие годы (старый сухостой), хвоя отсутствует, мелкие веточки осыпались, кора частично отпала, древесина отработана стволовыми вредителями. Гниль ствола. Дерево находится в непосредственной близости от полосы отвода автодороги г.Златоуст-п.Магнитка. Существует угроза падения всего дерева или его части на дорогу и причинения ущерба населению и имуществу граждан и юридических лиц.	2023-2025
2069	55.228638025 000691 59.732201993 465424	Пихта	22	32	0,773	Дерево, усохшее в предшествующие годы (старый сухостой), хвоя отсутствует, мелкие веточки осыпались, кора частично отпала, древесина отработана стволовыми вредителями. Гниль ствола. Дерево находится в непосредственной близости от полосы отвода автодороги г.Златоуст-п.Магнитка. Существует угроза падения всего дерева или его части на дорогу и причинения ущерба населению и имуществу граждан и юридических лиц.	2023-2025

2070	55.228638025 000691 59.732201993 465424	Пихта	19	20	0,243	Дерево, усохшее в предшествующие годы (старый сухостой), хвоя отсутствует, мелкие веточки осыпались, кора частично отпала, древесина отработана стволовыми вредителями. Гниль ствола. Дерево находится в непосредственной близости от полосы отвода автодороги г.Златоуст-п.Магнитка. Существует угроза падения всего дерева или его части на дорогу и причинения ущерба населению и имуществу граждан и юридических лиц.	2023-2025
Квартал 91 выдел 13							
2071	55.226619997 993112 59.731667982 414365	Пихта	20	24	0,388	Дерево, усохшее в предшествующие годы (старый сухостой), хвоя отсутствует, мелкие веточки осыпались, кора частично отпала, древесина отработана стволовыми вредителями. Гниль ствола. Дерево находится в непосредственной близости от полосы отвода автодороги г.Златоуст-п.Магнитка. Существует угроза падения всего дерева или его части на дорогу и причинения ущерба населению и имуществу граждан и юридических лиц.	2023-2025
2072	55.226619997 993112 59.731667982 414365	Пихта	23	40	1,250	Дерево, усохшее в предшествующие годы (старый сухостой), хвоя отсутствует, мелкие веточки осыпались, кора частично отпала, древесина отработана стволовыми вредителями. Гниль ствола. Дерево находится в непосредственной близости от полосы отвода автодороги г.Златоуст-п.Магнитка. Существует угроза падения всего дерева или его части на дорогу и причинения ущерба населению и имуществу граждан и юридических лиц.	2023-2025
2073	55.226522013 545036 59.731563962 996006	Пихта	22	28	0,566	Дерево, усохшее в предшествующие годы (старый сухостой), хвоя отсутствует, мелкие веточки осыпались, кора частично отпала, древесина отработана стволовыми вредителями. Гниль ствола. Дерево находится в непосредственной близости от полосы отвода автодороги г.Златоуст-п.Магнитка. Существует угроза падения всего дерева или его части на дорогу и причинения ущерба населению и имуществу граждан и юридических лиц.	2023-2025
2074	55.226522013 545036 59.731563962 996006	Пихта	22	32	0,773	Дерево, усохшее в предшествующие годы (старый сухостой), хвоя отсутствует, мелкие веточки осыпались, кора частично отпала, древесина отработана стволовыми вредителями. Гниль ствола. Дерево находится в непосредственной близости от полосы отвода автодороги г.Златоуст-п.Магнитка. Существует угроза падения всего дерева или его части на дорогу и причинения ущерба населению и имуществу граждан и юридических лиц.	2023-2025
2075	55.226455964 148045	Пихта	22	28	0,566	Дерево, усохшее в предшествующие годы (старый сухостой), хвоя отсутствует, мелкие веточки осыпались, кора частично отпала, древесина отработана стволовыми вредителями. Гниль ствола. Дерево находится в непосредственной близости от полосы отвода	2023-2025

	59.731519035 995007					автодороги г.Златоуст-п.Магнитка. Существует угроза падения всего дерева или его части на дорогу и причинения ущерба населению и имуществу граждан и юридических лиц.	
2076	55.226455964 148045 59.731519035 995007	Пихта	20	24	0,388	Дерево, усохшее в предшествующие годы (старый сухой), хвоя отсутствует, мелкие веточки осыпались, кора частично отпала, древесина отработана стволовыми вредителями. Гниль ствола. Дерево находится в непосредственной близости от полосы отвода автодороги г.Златоуст-п.Магнитка. Существует угроза падения всего дерева или его части на дорогу и причинения ущерба населению и имуществу граждан и юридических лиц.	2023-2025
2077	55.226353034 377098 59.731640992 686152	Пихта	20	24	0,388	Дерево, усохшее в предшествующие годы (старый сухой), хвоя отсутствует, мелкие веточки осыпались, кора частично отпала, древесина отработана стволовыми вредителями. Гниль ствола. Дерево находится в непосредственной близости от полосы отвода автодороги г.Златоуст-п.Магнитка. Существует угроза падения всего дерева или его части на дорогу и причинения ущерба населению и имуществу граждан и юридических лиц.	2023-2025
2078	55.226233005 523682 59.731563040 986657	Пихта	23	40	1,250	Дерево, усохшее в предшествующие годы (старый сухой), хвоя отсутствует, мелкие веточки осыпались, кора частично отпала, древесина отработана стволовыми вредителями. Гниль ствола. Дерево находится в непосредственной близости от полосы отвода автодороги г.Златоуст-п.Магнитка. Существует угроза падения всего дерева или его части на дорогу и причинения ущерба населению и имуществу граждан и юридических лиц.	2023-2025
2079	55.226233005 523682 59.731563040 986657	Пихта	24	44	1,469	Дерево, усохшее в предшествующие годы (старый сухой), хвоя отсутствует, мелкие веточки осыпались, кора частично отпала, древесина отработана стволовыми вредителями. Гниль ствола. Дерево находится в непосредственной близости от полосы отвода автодороги г.Златоуст-п.Магнитка. Существует угроза падения всего дерева или его части на дорогу и причинения ущерба населению и имуществу граждан и юридических лиц.	2023-2025
2080	55.226105013 862252 59.731540996 581316	Пихта	23	36	1,004	Дерево, усохшее в предшествующие годы (старый сухой), хвоя отсутствует, мелкие веточки осыпались, кора частично отпала, древесина отработана стволовыми вредителями. Гниль ствола. Дерево находится в непосредственной близости от полосы отвода автодороги г.Златоуст-п.Магнитка. Существует угроза падения всего дерева или его части на дорогу и причинения ущерба населению и имуществу граждан и юридических лиц.	2023-2025
2081	55.226105013 862252	Пихта	21	24	0,388	Дерево, усохшее в предшествующие годы (старый сухой), хвоя отсутствует, мелкие веточки осыпались, кора частично отпала, древесина отработана стволовыми вредителями. Гниль ствола.	2023-2025

	59.731540996 581316					Дерево находится в непосредственной близости от полосы отвода автодороги г.Златоуст-п.Магнитка. Существует угроза падения всего дерева или его части на дорогу и причинения ущерба населению и имуществу граждан и юридических лиц.	
2082	55.226105013 862252 59.731540996 581316	Пихта	19	20	0,243	Дерево, усохшее в предшествующие годы (старый сухой), хвоя отсутствует, мелкие веточки осыпались, кора частично отпала, древесина отработана стволовыми вредителями. Гниль ствола. Дерево находится в непосредственной близости от полосы отвода автодороги г.Златоуст-п.Магнитка. Существует угроза падения всего дерева или его части на дорогу и причинения ущерба населению и имуществу граждан и юридических лиц.	2023-2025
2083	55.226105013 862252 59.731540996 581316	Пихта	16	16	0,134	Дерево, усохшее в предшествующие годы (старый сухой), хвоя отсутствует, мелкие веточки осыпались, кора частично отпала, древесина отработана стволовыми вредителями. Гниль ствола. Дерево находится в непосредственной близости от полосы отвода автодороги г.Златоуст-п.Магнитка. Существует угроза падения всего дерева или его части на дорогу и причинения ущерба населению и имуществу граждан и юридических лиц.	2023-2025
2084	55.225789016 112685 59.731370005 756617	Пихта	21	28	0,566	Дерево, усохшее в предшествующие годы (старый сухой), хвоя отсутствует, мелкие веточки осыпались, кора частично отпала, древесина отработана стволовыми вредителями. Гниль ствола. Дерево находится в непосредственной близости от полосы отвода автодороги г.Златоуст-п.Магнитка. Существует угроза падения всего дерева или его части на дорогу и причинения ущерба населению и имуществу граждан и юридических лиц.	2023-2025
2085	55.225789016 112685 59.731370005 756617	Пихта	24	48	1,752	Дерево, усохшее в предшествующие годы (старый сухой), хвоя отсутствует, мелкие веточки осыпались, кора частично отпала, древесина отработана стволовыми вредителями. Гниль ствола. Дерево находится в непосредственной близости от полосы отвода автодороги г.Златоуст-п.Магнитка. Существует угроза падения всего дерева или его части на дорогу и причинения ущерба населению и имуществу граждан и юридических лиц.	2023-2025
2086	55.225668987 259269 59.731479976 326227	Пихта	22	28	0,566	Дерево, усохшее в предшествующие годы (старый сухой), хвоя отсутствует, мелкие веточки осыпались, кора частично отпала, древесина отработана стволовыми вредителями. Гниль ствола. Дерево находится в непосредственной близости от полосы отвода автодороги г.Златоуст-п.Магнитка. Существует угроза падения всего дерева или его части на дорогу и причинения ущерба населению и имуществу граждан и юридических лиц.	2023-2025

2087	55.225668987 259269 59.731479976 326227	Пихта	19	20	0,243	Дерево, усохшее в предшествующие годы (старый сухостой), хвоя отсутствует, мелкие веточки осыпались, кора частично отпала, древесина отработана стволовыми вредителями. Гниль ствола. Дерево находится в непосредственной близости от полосы отвода автодороги г.Златоуст-п.Магнитка. Существует угроза падения всего дерева или его части на дорогу и причинения ущерба населению и имуществу граждан и юридических лиц.	2023-2025
2088	55.225686002 522707 59.731362964 957952	Пихта	20	24	0,388	Дерево, усохшее в предшествующие годы (старый сухостой), хвоя отсутствует, мелкие веточки осыпались, кора частично отпала, древесина отработана стволовыми вредителями. Гниль ствола. Дерево находится в непосредственной близости от полосы отвода автодороги г.Златоуст-п.Магнитка. Существует угроза падения всего дерева или его части на дорогу и причинения ущерба населению и имуществу граждан и юридических лиц.	2023-2025
2089	55.225686002 522707 59.731362964 957952	Пихта	22	28	0,566	Дерево, усохшее в предшествующие годы (старый сухостой), хвоя отсутствует, мелкие веточки осыпались, кора частично отпала, древесина отработана стволовыми вредителями. Гниль ствола. Дерево находится в непосредственной близости от полосы отвода автодороги г.Златоуст-п.Магнитка. Существует угроза падения всего дерева или его части на дорогу и причинения ущерба населению и имуществу граждан и юридических лиц.	2023-2025
2090	55.225686002 522707 59.731362964 957952	Пихта	22	28	0,566	Дерево, усохшее в предшествующие годы (старый сухостой), хвоя отсутствует, мелкие веточки осыпались, кора частично отпала, древесина отработана стволовыми вредителями. Гниль ствола. Дерево находится в непосредственной близости от полосы отвода автодороги г.Златоуст-п.Магнитка. Существует угроза падения всего дерева или его части на дорогу и причинения ущерба населению и имуществу граждан и юридических лиц.	2023-2025
2091	55.225686002 522707 59.731362964 957952	Пихта	23	44	1,469	Дерево, усохшее в предшествующие годы (старый сухостой), хвоя отсутствует, мелкие веточки осыпались, кора частично отпала, древесина отработана стволовыми вредителями. Гниль ствола. Дерево находится в непосредственной близости от полосы отвода автодороги г.Златоуст-п.Магнитка. Существует угроза падения всего дерева или его части на дорогу и причинения ущерба населению и имуществу граждан и юридических лиц.	2023-2025
2092	55.225686002 522707 59.731362964 957952	Пихта	22	28	0,566	Дерево, усохшее в предшествующие годы (старый сухостой), хвоя отсутствует, мелкие веточки осыпались, кора частично отпала, древесина отработана стволовыми вредителями. Гниль ствола. Дерево находится в непосредственной близости от полосы отвода автодороги г.Златоуст-п.Магнитка. Существует угроза падения	2023-2025

						всего дерева или его части на дорогу и причинения ущерба населению и имуществу граждан и юридических лиц.	
2093	55.225686002 522707 59.731362964 957952	Пихта	23	40	1,250	Дерево, усохшее в предшествующие годы (старый сухой), хвоя отсутствует, мелкие веточки осыпались, кора частично отпала, древесина отработана стволовыми вредителями. Гниль ствола. Дерево находится в непосредственной близости от полосы отвода автодороги г.Златоуст-п.Магнитка. Существует угроза падения всего дерева или его части на дорогу и причинения ущерба населению и имуществу граждан и юридических лиц.	2023-2025
2094	55.225447034 463286 59.731477964 669466	Пихта	19	20	0,243	Дерево, усохшее в предшествующие годы (старый сухой), хвоя отсутствует, мелкие веточки осыпались, кора частично отпала, древесина отработана стволовыми вредителями. Гниль ствола. Дерево находится в непосредственной близости от полосы отвода автодороги г.Златоуст-п.Магнитка. Существует угроза падения всего дерева или его части на дорогу и причинения ущерба населению и имуществу граждан и юридических лиц.	2023-2025
2095	55.225447034 463286 59.731477964 669466	Пихта	16	16	0,134	Дерево, усохшее в предшествующие годы (старый сухой), хвоя отсутствует, мелкие веточки осыпались, кора частично отпала, древесина отработана стволовыми вредителями. Гниль ствола. Дерево находится в непосредственной близости от полосы отвода автодороги г.Златоуст-п.Магнитка. Существует угроза падения всего дерева или его части на дорогу и причинения ущерба населению и имуществу граждан и юридических лиц.	2023-2025
2096	55.225447034 463286 59.731477964 669466	Пихта	23	36	1,004	Дерево, усохшее в предшествующие годы (старый сухой), хвоя отсутствует, мелкие веточки осыпались, кора частично отпала, древесина отработана стволовыми вредителями. Гниль ствола. Дерево находится в непосредственной близости от полосы отвода автодороги г.Златоуст-п.Магнитка. Существует угроза падения всего дерева или его части на дорогу и причинения ущерба населению и имуществу граждан и юридических лиц.	2023-2025
2097	55.225447034 463286 59.731477964 669466	Пихта	13	12	0,061	Дерево, усохшее в предшествующие годы (старый сухой), хвоя отсутствует, мелкие веточки осыпались, кора частично отпала, древесина отработана стволовыми вредителями. Гниль ствола. Дерево находится в непосредственной близости от полосы отвода автодороги г.Златоуст-п.Магнитка. Существует угроза падения всего дерева или его части на дорогу и причинения ущерба населению и имуществу граждан и юридических лиц.	2023-2025
2098	55.225356006 994843	Пихта	23	32	0,773	Дерево, усохшее в предшествующие годы (старый сухой), хвоя отсутствует, мелкие веточки осыпались, кора частично отпала, древесина отработана стволовыми вредителями. Гниль ствола. Дерево находится в непосредственной близости от полосы отвода	2023-2025

	59.731306973 844767					автодороги г.Златоуст-п.Магнитка. Существует угроза падения всего дерева или его части на дорогу и причинения ущерба населению и имуществу граждан и юридических лиц.	
2099	55.225270008 668303 59.731309991 329908	Пихта	20	24	0,388	Дерево, усохшее в предшествующие годы (старый сухой), хвоя отсутствует, мелкие веточки осыпались, кора частично отпала, древесина отработана стволовыми вредителями. Гниль ствола. Дерево находится в непосредственной близости от полосы отвода автодороги г.Златоуст-п.Магнитка. Существует угроза падения всего дерева или его части на дорогу и причинения ущерба населению и имуществу граждан и юридических лиц.	2023-2025
2100	55.225270008 668303 59.731309991 329908	Пихта	22	32	0,773	Дерево, усохшее в предшествующие годы (старый сухой), хвоя отсутствует, мелкие веточки осыпались, кора частично отпала, древесина отработана стволовыми вредителями. Гниль ствола. Дерево находится в непосредственной близости от полосы отвода автодороги г.Златоуст-п.Магнитка. Существует угроза падения всего дерева или его части на дорогу и причинения ущерба населению и имуществу граждан и юридических лиц.	2023-2025
2101	55.225175963 714719 59.731334969 40136	Пихта	22	28	0,566	Дерево, усохшее в предшествующие годы (старый сухой), хвоя отсутствует, мелкие веточки осыпались, кора частично отпала, древесина отработана стволовыми вредителями. Гниль ствола. Дерево находится в непосредственной близости от полосы отвода автодороги г.Златоуст-п.Магнитка. Существует угроза падения всего дерева или его части на дорогу и причинения ущерба населению и имуществу граждан и юридических лиц.	2023-2025
2102	55.225175963 714719 59.731334969 40136	Пихта	13	12	0,061	Дерево, усохшее в предшествующие годы (старый сухой), хвоя отсутствует, мелкие веточки осыпались, кора частично отпала, древесина отработана стволовыми вредителями. Гниль ствола. Дерево находится в непосредственной близости от полосы отвода автодороги г.Златоуст-п.Магнитка. Существует угроза падения всего дерева или его части на дорогу и причинения ущерба населению и имуществу граждан и юридических лиц.	2023-2025
2103	55.225175963 714719 59.731334969 40136	Пихта	13	12	0,061	Дерево, усохшее в предшествующие годы (старый сухой), хвоя отсутствует, мелкие веточки осыпались, кора частично отпала, древесина отработана стволовыми вредителями. Гниль ствола. Дерево находится в непосредственной близости от полосы отвода автодороги г.Златоуст-п.Магнитка. Существует угроза падения всего дерева или его части на дорогу и причинения ущерба населению и имуществу граждан и юридических лиц.	2023-2025
2104	55.225175963 714719	Пихта	13	12	0,061	Дерево, усохшее в предшествующие годы (старый сухой), хвоя отсутствует, мелкие веточки осыпались, кора частично отпала, древесина отработана стволовыми вредителями. Гниль ствола.	2023-2025

	59.731334969 40136					Дерево находится в непосредственной близости от полосы отвода автодороги г.Златоуст-п.Магнитка. Существует угроза падения всего дерева или его части на дорогу и причинения ущерба населению и имуществу граждан и юридических лиц.	
2105	55.225079990 923405 59.731270009 65178	Пихта	23	36	1,004	Дерево, усохшее в предшествующие годы (старый сухой), хвоя отсутствует, мелкие веточки осыпались, кора частично отпала, древесина отработана стволовыми вредителями. Гниль ствола. Дерево находится в непосредственной близости от полосы отвода автодороги г.Златоуст-п.Магнитка. Существует угроза падения всего дерева или его части на дорогу и причинения ущерба населению и имуществу граждан и юридических лиц.	2023-2025
2106	55.225079990 923405 59.731270009 65178	Пихта	24	44	1,469	Дерево, усохшее в предшествующие годы (старый сухой), хвоя отсутствует, мелкие веточки осыпались, кора частично отпала, древесина отработана стволовыми вредителями. Гниль ствола. Дерево находится в непосредственной близости от полосы отвода автодороги г.Златоуст-п.Магнитка. Существует угроза падения всего дерева или его части на дорогу и причинения ущерба населению и имуществу граждан и юридических лиц.	2023-2025
2107	55.224749995 395541 59.731230027 973652	Сосна	16	16	0,179	Дерево, усохшее в предшествующие годы (старый сухой), хвоя отсутствует, мелкие веточки осыпались, кора частично отпала, древесина отработана стволовыми вредителями. Гниль ствола. Дерево находится в непосредственной близости от полосы отвода автодороги г.Златоуст-п.Магнитка. Существует угроза падения всего дерева или его части на дорогу и причинения ущерба населению и имуществу граждан и юридических лиц.	2023-2025
2108	55.224453024 566174 59.731252994 388342	Сосна	19	20	0,305	Дерево, усохшее в предшествующие годы (старый сухой), хвоя отсутствует, мелкие веточки осыпались, кора частично отпала, древесина отработана стволовыми вредителями. Гниль ствола. Дерево находится в непосредственной близости от полосы отвода автодороги г.Златоуст-п.Магнитка. Существует угроза падения всего дерева или его части на дорогу и причинения ущерба населению и имуществу граждан и юридических лиц.	2023-2025
2109	55.224453024 566174 59.731252994 388342	Сосна	13	12	0,095	Дерево, усохшее в предшествующие годы (старый сухой), хвоя отсутствует, мелкие веточки осыпались, кора частично отпала, древесина отработана стволовыми вредителями. Гниль ствола. Дерево находится в непосредственной близости от полосы отвода автодороги г.Златоуст-п.Магнитка. Существует угроза падения всего дерева или его части на дорогу и причинения ущерба населению и имуществу граждан и юридических лиц.	2023-2025

2110	55.224380018 189549 59.731254000 216722	Сосна	19	20	0,305	Дерево, усохшее в предшествующие годы (старый сухостой), хвоя отсутствует, мелкие веточки осыпались, кора частично отпала, древесина отработана стволовыми вредителями. Гниль ствола. Дерево находится в непосредственной близости от полосы отвода автодороги г.Златоуст-п.Магнитка. Существует угроза падения всего дерева или его части на дорогу и причинения ущерба населению и имуществу граждан и юридических лиц.	2023-2025
2111	55.224096039 310098 59.731177976 354957	Пихта	20	20	0,243	Дерево, усохшее в предшествующие годы (старый сухостой), хвоя отсутствует, мелкие веточки осыпались, кора частично отпала, древесина отработана стволовыми вредителями. Гниль ствола. Дерево находится в непосредственной близости от полосы отвода автодороги г.Златоуст-п.Магнитка. Существует угроза падения всего дерева или его части на дорогу и причинения ущерба населению и имуществу граждан и юридических лиц.	2023-2025
2112	55.224096039 310098 59.731177976 354957	Пихта	19	20	0,243	Дерево, усохшее в предшествующие годы (старый сухостой), хвоя отсутствует, мелкие веточки осыпались, кора частично отпала, древесина отработана стволовыми вредителями. Гниль ствола. Дерево находится в непосредственной близости от полосы отвода автодороги г.Златоуст-п.Магнитка. Существует угроза падения всего дерева или его части на дорогу и причинения ущерба населению и имуществу граждан и юридических лиц.	2023-2025
2113	55.223783981 055021 59.731053002 178669	Пихта	13	12	0,061	Дерево, усохшее в предшествующие годы (старый сухостой), хвоя отсутствует, мелкие веточки осыпались, кора частично отпала, древесина отработана стволовыми вредителями. Гниль ствола. Дерево находится в непосредственной близости от полосы отвода автодороги г.Златоуст-п.Магнитка. Существует угроза падения всего дерева или его части на дорогу и причинения ущерба населению и имуществу граждан и юридических лиц.	2023-2025
2114	55.223783981 055021 59.731053002 178669	Пихта	14	16	0,134	Дерево, усохшее в предшествующие годы (старый сухостой), хвоя отсутствует, мелкие веточки осыпались, кора частично отпала, древесина отработана стволовыми вредителями. Гниль ствола. Дерево находится в непосредственной близости от полосы отвода автодороги г.Златоуст-п.Магнитка. Существует угроза падения всего дерева или его части на дорогу и причинения ущерба населению и имуществу граждан и юридических лиц.	2023-2025
2115	55.223783981 055021 59.731053002 178669	Пихта	13	12	0,061	Дерево, усохшее в предшествующие годы (старый сухостой), хвоя отсутствует, мелкие веточки осыпались, кора частично отпала, древесина отработана стволовыми вредителями. Гниль ствола. Дерево находится в непосредственной близости от полосы отвода автодороги г.Златоуст-п.Магнитка. Существует угроза падения	2023-2025

						всего дерева или его части на дорогу и причинения ущерба населению и имуществу граждан и юридических лиц.	
2116	55.223783981 055021 59.731053002 178669	Пихта	9	8	0,019	Дерево, усохшее в предшествующие годы (старый сухой), хвоя отсутствует, мелкие веточки осыпались, кора частично отпала, древесина отработана стволовыми вредителями. Гниль ствола. Дерево находится в непосредственной близости от полосы отвода автодороги г.Златоуст-п.Магнитка. Существует угроза падения всего дерева или его части на дорогу и причинения ущерба населению и имуществу граждан и юридических лиц.	2023-2025
2117	55.223783981 055021 59.731053002 178669	Пихта	16	16	0,134	Дерево, усохшее в предшествующие годы (старый сухой), хвоя отсутствует, мелкие веточки осыпались, кора частично отпала, древесина отработана стволовыми вредителями. Гниль ствола. Дерево находится в непосредственной близости от полосы отвода автодороги г.Златоуст-п.Магнитка. Существует угроза падения всего дерева или его части на дорогу и причинения ущерба населению и имуществу граждан и юридических лиц.	2023-2025
2118	55.223681973 293424 59.731143023 818731	Пихта	13	12	0,061	Дерево, усохшее в предшествующие годы (старый сухой), хвоя отсутствует, мелкие веточки осыпались, кора частично отпала, древесина отработана стволовыми вредителями. Гниль ствола. Дерево находится в непосредственной близости от полосы отвода автодороги г.Златоуст-п.Магнитка. Существует угроза падения всего дерева или его части на дорогу и причинения ущерба населению и имуществу граждан и юридических лиц.	2023-2025
2119	55.223397994 413972 59.731059959 158301	Пихта	22	28	0,566	Дерево, усохшее в предшествующие годы (старый сухой), хвоя отсутствует, мелкие веточки осыпались, кора частично отпала, древесина отработана стволовыми вредителями. Гниль ствола. Дерево находится в непосредственной близости от полосы отвода автодороги г.Златоуст-п.Магнитка. Существует угроза падения всего дерева или его части на дорогу и причинения ущерба населению и имуществу граждан и юридических лиц.	2023-2025
2120	55.222961967 810988 59.730953006 073833	Пихта	24	44	1,469	Дерево, усохшее в предшествующие годы (старый сухой), хвоя отсутствует, мелкие веточки осыпались, кора частично отпала, древесина отработана стволовыми вредителями. Гниль ствола. Дерево находится в непосредственной близости от полосы отвода автодороги г.Златоуст-п.Магнитка. Существует угроза падения всего дерева или его части на дорогу и причинения ущерба населению и имуществу граждан и юридических лиц.	2023-2025
2121	55.222900025 546551	Пихта	23	36	1,004	Дерево, усохшее в предшествующие годы (старый сухой), хвоя отсутствует, мелкие веточки осыпались, кора частично отпала, древесина отработана стволовыми вредителями. Гниль ствола. Дерево находится в непосредственной близости от полосы отвода	2023-2025

	59.730925010 51724					автодороги г.Златоуст-п.Магнитка. Существует угроза падения всего дерева или его части на дорогу и причинения ущерба населению и имуществу граждан и юридических лиц.	
2122	55.221709962 934256 59.730887962 505221	Пихта	17	20	0,243	Дерево, усохшее в предшествующие годы (старый сухой), хвоя отсутствует, мелкие веточки осыпались, кора частично отпала, древесина отработана стволовыми вредителями. Гниль ствола. Дерево находится в непосредственной близости от полосы отвода автодороги г.Златоуст-п.Магнитка. Существует угроза падения всего дерева или его части на дорогу и причинения ущерба населению и имуществу граждан и юридических лиц.	2023-2025
2123	55.221709962 934256 59.730887962 505221	Пихта	13	12	0,061	Дерево, усохшее в предшествующие годы (старый сухой), хвоя отсутствует, мелкие веточки осыпались, кора частично отпала, древесина отработана стволовыми вредителями. Гниль ствола. Дерево находится в непосредственной близости от полосы отвода автодороги г.Златоуст-п.Магнитка. Существует угроза падения всего дерева или его части на дорогу и причинения ущерба населению и имуществу граждан и юридических лиц.	2023-2025
2124	55.221709962 934256 59.730887962 505221	Пихта	14	12	0,061	Дерево, усохшее в предшествующие годы (старый сухой), хвоя отсутствует, мелкие веточки осыпались, кора частично отпала, древесина отработана стволовыми вредителями. Гниль ствола. Дерево находится в непосредственной близости от полосы отвода автодороги г.Златоуст-п.Магнитка. Существует угроза падения всего дерева или его части на дорогу и причинения ущерба населению и имуществу граждан и юридических лиц.	2023-2025
2125	55.221709962 934256 59.730887962 505221	Пихта	14	16	0,134	Дерево, усохшее в предшествующие годы (старый сухой), хвоя отсутствует, мелкие веточки осыпались, кора частично отпала, древесина отработана стволовыми вредителями. Гниль ствола. Дерево находится в непосредственной близости от полосы отвода автодороги г.Златоуст-п.Магнитка. Существует угроза падения всего дерева или его части на дорогу и причинения ущерба населению и имуществу граждан и юридических лиц.	2023-2025
2126	55.221709962 934256 59.730887962 505221	Пихта	9	8	0,019	Дерево, усохшее в предшествующие годы (старый сухой), хвоя отсутствует, мелкие веточки осыпались, кора частично отпала, древесина отработана стволовыми вредителями. Гниль ствола. Дерево находится в непосредственной близости от полосы отвода автодороги г.Златоуст-п.Магнитка. Существует угроза падения всего дерева или его части на дорогу и причинения ущерба населению и имуществу граждан и юридических лиц.	2023-2025
2127	55.221709962 934256	Пихта	13	12	0,061	Дерево, усохшее в предшествующие годы (старый сухой), хвоя отсутствует, мелкие веточки осыпались, кора частично отпала, древесина отработана стволовыми вредителями. Гниль ствола.	2023-2025

	59.730887962 505221					Дерево находится в непосредственной близости от полосы отвода автодороги г.Златоуст-п.Магнитка. Существует угроза падения всего дерева или его части на дорогу и причинения ущерба населению и имуществу граждан и юридических лиц.	
2128	55.221709962 934256 59.730887962 505221	Ольха	19	20	0,267	Дерево, усохшее в предшествующие годы (старый сухостой), хвоя отсутствует, мелкие веточки осыпались, кора частично отпала, древесина отработана стволовыми вредителями. Гниль ствола. Дерево находится в непосредственной близости от полосы отвода автодороги г.Златоуст-п.Магнитка. Существует угроза падения всего дерева или его части на дорогу и причинения ущерба населению и имуществу граждан и юридических лиц.	2023-2025
Квартал 91 выдел 22							
2129	55.221329005 435109 59.730909001 082182	Пихта	14	16	0,134	Дерево, усохшее в предшествующие годы (старый сухостой), хвоя отсутствует, мелкие веточки осыпались, кора частично отпала, древесина отработана стволовыми вредителями. Гниль ствола. Дерево находится в непосредственной близости от полосы отвода автодороги г.Златоуст-п.Магнитка. Существует угроза падения всего дерева или его части на дорогу и причинения ущерба населению и имуществу граждан и юридических лиц.	2023-2025
2130	55.221329005 435109 59.730909001 082182	Пихта	19	20	0,243	Дерево, усохшее в предшествующие годы (старый сухостой), хвоя отсутствует, мелкие веточки осыпались, кора частично отпала, древесина отработана стволовыми вредителями. Гниль ствола. Дерево находится в непосредственной близости от полосы отвода автодороги г.Златоуст-п.Магнитка. Существует угроза падения всего дерева или его части на дорогу и причинения ущерба населению и имуществу граждан и юридических лиц.	2023-2025
2131	55.221329005 435109 59.730909001 082182	Пихта	19	20	0,243	Дерево, усохшее в предшествующие годы (старый сухостой), хвоя отсутствует, мелкие веточки осыпались, кора частично отпала, древесина отработана стволовыми вредителями. Гниль ствола. Дерево находится в непосредственной близости от полосы отвода автодороги г.Златоуст-п.Магнитка. Существует угроза падения всего дерева или его части на дорогу и причинения ущерба населению и имуществу граждан и юридических лиц.	2023-2025
2132	55.221329005 435109 59.730909001 082182	Пихта	9	8	0,019	Дерево, усохшее в предшествующие годы (старый сухостой), хвоя отсутствует, мелкие веточки осыпались, кора частично отпала, древесина отработана стволовыми вредителями. Гниль ствола. Дерево находится в непосредственной близости от полосы отвода автодороги г.Златоуст-п.Магнитка. Существует угроза падения всего дерева или его части на дорогу и причинения ущерба населению и имуществу граждан и юридических лиц.	2023-2025

2133	55.221329005 435109 59.730909001 082182	Пихта	16	16	0,134	Дерево, усохшее в предшествующие годы (старый сухостой), хвоя отсутствует, мелкие веточки осыпались, кора частично отпала, древесина отработана стволовыми вредителями. Гниль ствола. Дерево находится в непосредственной близости от полосы отвода автодороги г.Златоуст-п.Магнитка. Существует угроза падения всего дерева или его части на дорогу и причинения ущерба населению и имуществу граждан и юридических лиц.	2023-2025
2134	55.221329005 435109 59.730909001 082182	Пихта	9	12	0,061	Дерево, усохшее в предшествующие годы (старый сухостой), хвоя отсутствует, мелкие веточки осыпались, кора частично отпала, древесина отработана стволовыми вредителями. Гниль ствола. Дерево находится в непосредственной близости от полосы отвода автодороги г.Златоуст-п.Магнитка. Существует угроза падения всего дерева или его части на дорогу и причинения ущерба населению и имуществу граждан и юридических лиц.	2023-2025
2135	55.221329005 435109 59.730909001 082182	Пихта	16	16	0,134	Дерево, усохшее в предшествующие годы (старый сухостой), хвоя отсутствует, мелкие веточки осыпались, кора частично отпала, древесина отработана стволовыми вредителями. Гниль ствола. Дерево находится в непосредственной близости от полосы отвода автодороги г.Златоуст-п.Магнитка. Существует угроза падения всего дерева или его части на дорогу и причинения ущерба населению и имуществу граждан и юридических лиц.	2023-2025
2136	55.221329005 435109 59.730909001 082182	Пихта	19	20	0,243	Дерево, усохшее в предшествующие годы (старый сухостой), хвоя отсутствует, мелкие веточки осыпались, кора частично отпала, древесина отработана стволовыми вредителями. Гниль ствола. Дерево находится в непосредственной близости от полосы отвода автодороги г.Златоуст-п.Магнитка. Существует угроза падения всего дерева или его части на дорогу и причинения ущерба населению и имуществу граждан и юридических лиц.	2023-2025
2137	55.221329005 435109 59.730909001 082182	Пихта	16	16	0,134	Дерево, усохшее в предшествующие годы (старый сухостой), хвоя отсутствует, мелкие веточки осыпались, кора частично отпала, древесина отработана стволовыми вредителями. Гниль ствола. Дерево находится в непосредственной близости от полосы отвода автодороги г.Златоуст-п.Магнитка. Существует угроза падения всего дерева или его части на дорогу и причинения ущерба населению и имуществу граждан и юридических лиц.	2023-2025
2138	55.221329005 435109 59.730909001 082182	Пихта	13	12	0,061	Дерево, усохшее в предшествующие годы (старый сухостой), хвоя отсутствует, мелкие веточки осыпались, кора частично отпала, древесина отработана стволовыми вредителями. Гниль ствола. Дерево находится в непосредственной близости от полосы отвода автодороги г.Златоуст-п.Магнитка. Существует угроза падения	2023-2025

						всего дерева или его части на дорогу и причинения ущерба населению и имуществу граждан и юридических лиц.	
2139	55.221329005 435109 59.730909001 082182	Пихта	16	16	0,134	Дерево, усохшее в предшествующие годы (старый сухой), хвоя отсутствует, мелкие веточки осыпались, кора частично отпала, древесина отработана стволовыми вредителями. Гниль ствола. Дерево находится в непосредственной близости от полосы отвода автодороги г.Златоуст-п.Магнитка. Существует угроза падения всего дерева или его части на дорогу и причинения ущерба населению и имуществу граждан и юридических лиц.	2023-2025
2140	55.221329005 435109 59.730909001 082182	Пихта	16	16	0,134	Дерево, усохшее в предшествующие годы (старый сухой), хвоя отсутствует, мелкие веточки осыпались, кора частично отпала, древесина отработана стволовыми вредителями. Гниль ствола. Дерево находится в непосредственной близости от полосы отвода автодороги г.Златоуст-п.Магнитка. Существует угроза падения всего дерева или его части на дорогу и причинения ущерба населению и имуществу граждан и юридических лиц.	2023-2025
2141	55.221329005 435109 59.730909001 082182	Пихта	14	12	0,061	Дерево, усохшее в предшествующие годы (старый сухой), хвоя отсутствует, мелкие веточки осыпались, кора частично отпала, древесина отработана стволовыми вредителями. Гниль ствола. Дерево находится в непосредственной близости от полосы отвода автодороги г.Златоуст-п.Магнитка. Существует угроза падения всего дерева или его части на дорогу и причинения ущерба населению и имуществу граждан и юридических лиц.	2023-2025
2142	55.221329005 435109 59.730909001 082182	Пихта	13	12	0,061	Дерево, усохшее в предшествующие годы (старый сухой), хвоя отсутствует, мелкие веточки осыпались, кора частично отпала, древесина отработана стволовыми вредителями. Гниль ствола. Дерево находится в непосредственной близости от полосы отвода автодороги г.Златоуст-п.Магнитка. Существует угроза падения всего дерева или его части на дорогу и причинения ущерба населению и имуществу граждан и юридических лиц.	2023-2025
2143	55.221329005 435109 59.730909001 082182	Пихта	14	16	0,134	Дерево, усохшее в предшествующие годы (старый сухой), хвоя отсутствует, мелкие веточки осыпались, кора частично отпала, древесина отработана стволовыми вредителями. Гниль ствола. Дерево находится в непосредственной близости от полосы отвода автодороги г.Златоуст-п.Магнитка. Существует угроза падения всего дерева или его части на дорогу и причинения ущерба населению и имуществу граждан и юридических лиц.	2023-2025
Квартал 91 выдел 32							

2144	55.221111997 961998 59.732452025 637031	Пихта	17	16	0,134	Дерево, усохшее в предшествующие годы (старый сухостой), хвоя отсутствует, мелкие веточки осыпались, кора частично отпала, древесина отработана стволовыми вредителями. Гниль ствола. Дерево находится в непосредственной близости от полосы отвода автодороги г.Златоуст-п.Магнитка. Существует угроза падения всего дерева или его части на дорогу и причинения ущерба населению и имуществу граждан и юридических лиц.	2023-2025
2145	55.221111997 961998 59.732452025 637031	Пихта	21	28	0,566	Дерево, усохшее в предшествующие годы (старый сухостой), хвоя отсутствует, мелкие веточки осыпались, кора частично отпала, древесина отработана стволовыми вредителями. Гниль ствола. Дерево находится в непосредственной близости от полосы отвода автодороги г.Златоуст-п.Магнитка. Существует угроза падения всего дерева или его части на дорогу и причинения ущерба населению и имуществу граждан и юридических лиц.	2023-2025
2146	55.221111997 961998 59.732452025 637031	Пихта	23	32	0,773	Дерево, усохшее в предшествующие годы (старый сухостой), хвоя отсутствует, мелкие веточки осыпались, кора частично отпала, древесина отработана стволовыми вредителями. Гниль ствола. Дерево находится в непосредственной близости от полосы отвода автодороги г.Златоуст-п.Магнитка. Существует угроза падения всего дерева или его части на дорогу и причинения ущерба населению и имуществу граждан и юридических лиц.	2023-2025
2147	55.221111997 961998 59.732452025 637031	Пихта	23	36	1,004	Дерево, усохшее в предшествующие годы (старый сухостой), хвоя отсутствует, мелкие веточки осыпались, кора частично отпала, древесина отработана стволовыми вредителями. Гниль ствола. Дерево находится в непосредственной близости от полосы отвода автодороги г.Златоуст-п.Магнитка. Существует угроза падения всего дерева или его части на дорогу и причинения ущерба населению и имуществу граждан и юридических лиц.	2023-2025
2148	55.221111997 961998 59.732452025 637031	Пихта	20	24	0,388	Дерево, усохшее в предшествующие годы (старый сухостой), хвоя отсутствует, мелкие веточки осыпались, кора частично отпала, древесина отработана стволовыми вредителями. Гниль ствола. Дерево находится в непосредственной близости от полосы отвода автодороги г.Златоуст-п.Магнитка. Существует угроза падения всего дерева или его части на дорогу и причинения ущерба населению и имуществу граждан и юридических лиц.	2023-2025
2149	55.221111997 961998 59.732452025 637031	Пихта	20	20	0,243	Дерево, усохшее в предшествующие годы (старый сухостой), хвоя отсутствует, мелкие веточки осыпались, кора частично отпала, древесина отработана стволовыми вредителями. Гниль ствола. Дерево находится в непосредственной близости от полосы отвода автодороги г.Златоуст-п.Магнитка. Существует угроза падения	2023-2025

						всего дерева или его части на дорогу и причинения ущерба населению и имуществу граждан и юридических лиц.	
2150	55.221111997 961998 59.732452025 637031	Пихта	20	24	0,388	Дерево, усохшее в предшествующие годы (старый сухостой), хвоя отсутствует, мелкие веточки осыпались, кора частично отпала, древесина отработана стволовыми вредителями. Гниль ствола. Дерево находится в непосредственной близости от полосы отвода автодороги г.Златоуст-п.Магнитка. Существует угроза падения всего дерева или его части на дорогу и причинения ущерба населению и имуществу граждан и юридических лиц.	2023-2025
Квартал 91 выдел 15							
2151	55.221111997 961998 59.732452025 637031	Пихта	23	36	1,004	Дерево, усохшее в предшествующие годы (старый сухостой), хвоя отсутствует, мелкие веточки осыпались, кора частично отпала, древесина отработана стволовыми вредителями. Гниль ствола. Дерево находится в непосредственной близости от полосы отвода автодороги г.Златоуст-п.Магнитка. Существует угроза падения всего дерева или его части на дорогу и причинения ущерба населению и имуществу граждан и юридических лиц.	2023-2025
2152	55.221485998 481512 59.733346961 438656	Ель	21	24	0,389	Дерево, усохшее в предшествующие годы (старый сухостой), хвоя отсутствует, мелкие веточки осыпались, кора частично отпала, древесина отработана стволовыми вредителями. Гниль ствола. Дерево находится в непосредственной близости от полосы отвода автодороги г.Златоуст-п.Магнитка. Существует угроза падения всего дерева или его части на дорогу и причинения ущерба населению и имуществу граждан и юридических лиц.	2023-2025
2153	55.221485998 481512 59.733346961 438656	Ель	20	24	0,389	Дерево, усохшее в предшествующие годы (старый сухостой), хвоя отсутствует, мелкие веточки осыпались, кора частично отпала, древесина отработана стволовыми вредителями. Гниль ствола. Дерево находится в непосредственной близости от полосы отвода автодороги г.Златоуст-п.Магнитка. Существует угроза падения всего дерева или его части на дорогу и причинения ущерба населению и имуществу граждан и юридических лиц.	2023-2025
Квартал 91 выдел 23							
2154	55.221546012 90822 59.734088005 498052	Ель	21	24	0,389	Дерево, усохшее в предшествующие годы (старый сухостой), хвоя отсутствует, мелкие веточки осыпались, кора частично отпала, древесина отработана стволовыми вредителями. Гниль ствола. Дерево находится в непосредственной близости от полосы отвода автодороги г.Златоуст-п.Магнитка. Существует угроза падения всего дерева или его части на дорогу и причинения ущерба населению и имуществу граждан и юридических лиц.	2023-2025

2155	55.221707029 268146 59.734600977 97215	Ель	16	16	0,137	Дерево, усохшее в предшествующие годы (старый сухостой), хвоя отсутствует, мелкие веточки осыпались, кора частично отпала, древесина отработана стволовыми вредителями. Гниль ствола. Дерево находится в непосредственной близости от полосы отвода автодороги г.Златоуст-п.Магнитка. Существует угроза падения всего дерева или его части на дорогу и причинения ущерба населению и имуществу граждан и юридических лиц.	2023-2025
2156	55.221707029 268146 59.734600977 97215	Ель	21	28	0,569	Дерево, усохшее в предшествующие годы (старый сухостой), хвоя отсутствует, мелкие веточки осыпались, кора частично отпала, древесина отработана стволовыми вредителями. Гниль ствола. Дерево находится в непосредственной близости от полосы отвода автодороги г.Златоуст-п.Магнитка. Существует угроза падения всего дерева или его части на дорогу и причинения ущерба населению и имуществу граждан и юридических лиц.	2023-2025
2157	55.221749022 603035 59.734701979 905367	Ель	20	20	0,245	Дерево, усохшее в предшествующие годы (старый сухостой), хвоя отсутствует, мелкие веточки осыпались, кора частично отпала, древесина отработана стволовыми вредителями. Гниль ствола. Дерево находится в непосредственной близости от полосы отвода автодороги г.Златоуст-п.Магнитка. Существует угроза падения всего дерева или его части на дорогу и причинения ущерба населению и имуществу граждан и юридических лиц.	2023-2025
2158	55.221749022 603035 59.734701979 905367	Ель	19	20	0,245	Дерево, усохшее в предшествующие годы (старый сухостой), хвоя отсутствует, мелкие веточки осыпались, кора частично отпала, древесина отработана стволовыми вредителями. Гниль ствола. Дерево находится в непосредственной близости от полосы отвода автодороги г.Златоуст-п.Магнитка. Существует угроза падения всего дерева или его части на дорогу и причинения ущерба населению и имуществу граждан и юридических лиц.	2023-2025
2159	55.221732007 339597 59.734842041 507363	Ель	16	16	0,137	Дерево, усохшее в предшествующие годы (старый сухостой), хвоя отсутствует, мелкие веточки осыпались, кора частично отпала, древесина отработана стволовыми вредителями. Гниль ствола. Дерево находится в непосредственной близости от полосы отвода автодороги г.Златоуст-п.Магнитка. Существует угроза падения всего дерева или его части на дорогу и причинения ущерба населению и имуществу граждан и юридических лиц.	2023-2025
2160	55.221732007 339597 59.734842041 507363	Ель	13	12	0,064	Дерево, усохшее в предшествующие годы (старый сухостой), хвоя отсутствует, мелкие веточки осыпались, кора частично отпала, древесина отработана стволовыми вредителями. Гниль ствола. Дерево находится в непосредственной близости от полосы отвода автодороги г.Златоуст-п.Магнитка. Существует угроза падения	2023-2025

						всего дерева или его части на дорогу и причинения ущерба населению и имуществу граждан и юридических лиц.	
2161	55.221732007 339597 59.734842041 507363	Ель	19	20	0,245	Дерево, усохшее в предшествующие годы (старый сухой), хвоя отсутствует, мелкие веточки осыпались, кора частично отпала, древесина отработана стволовыми вредителями. Гниль ствола. Дерево находится в непосредственной близости от полосы отвода автодороги г.Златоуст-п.Магнитка. Существует угроза падения всего дерева или его части на дорогу и причинения ущерба населению и имуществу граждан и юридических лиц.	2023-2025
2162	55.221732007 339597 59.734842041 507363	Ель	17	20	0,245	Дерево, усохшее в предшествующие годы (старый сухой), хвоя отсутствует, мелкие веточки осыпались, кора частично отпала, древесина отработана стволовыми вредителями. Гниль ствола. Дерево находится в непосредственной близости от полосы отвода автодороги г.Златоуст-п.Магнитка. Существует угроза падения всего дерева или его части на дорогу и причинения ущерба населению и имуществу граждан и юридических лиц.	2023-2025
2163	55.221641985 699534 59.734706003 218889	Ель	13	12	0,064	Дерево, усохшее в предшествующие годы (старый сухой), хвоя отсутствует, мелкие веточки осыпались, кора частично отпала, древесина отработана стволовыми вредителями. Гниль ствола. Дерево находится в непосредственной близости от полосы отвода автодороги г.Златоуст-п.Магнитка. Существует угроза падения всего дерева или его части на дорогу и причинения ущерба населению и имуществу граждан и юридических лиц.	2023-2025
2164	55.221641985 699534 59.734706003 218889	Ель	20	20	0,245	Дерево, усохшее в предшествующие годы (старый сухой), хвоя отсутствует, мелкие веточки осыпались, кора частично отпала, древесина отработана стволовыми вредителями. Гниль ствола. Дерево находится в непосредственной близости от полосы отвода автодороги г.Златоуст-п.Магнитка. Существует угроза падения всего дерева или его части на дорогу и причинения ущерба населению и имуществу граждан и юридических лиц.	2023-2025
2165	55.221641985 699534 59.734706003 218889	Ель	17	20	0,245	Дерево, усохшее в предшествующие годы (старый сухой), хвоя отсутствует, мелкие веточки осыпались, кора частично отпала, древесина отработана стволовыми вредителями. Гниль ствола. Дерево находится в непосредственной близости от полосы отвода автодороги г.Златоуст-п.Магнитка. Существует угроза падения всего дерева или его части на дорогу и причинения ущерба населению и имуществу граждан и юридических лиц.	2023-2025
2166	55.221641985 699534	Ель	22	28	0,569	Дерево, усохшее в предшествующие годы (старый сухой), хвоя отсутствует, мелкие веточки осыпались, кора частично отпала, древесина отработана стволовыми вредителями. Гниль ствола. Дерево находится в непосредственной близости от полосы отвода	2023-2025

	59.734706003 218889					автодороги г.Златоуст-п.Магнитка. Существует угроза падения всего дерева или его части на дорогу и причинения ущерба населению и имуществу граждан и юридических лиц.	
2167	55.221641985 699534 59.734706003 218889	Ель	20	20	0,245	Дерево, усохшее в предшествующие годы (старый сухой), хвоя отсутствует, мелкие веточки осыпались, кора частично отпала, древесина отработана стволовыми вредителями. Гниль ствола. Дерево находится в непосредственной близости от полосы отвода автодороги г.Златоуст-п.Магнитка. Существует угроза падения всего дерева или его части на дорогу и причинения ущерба населению и имуществу граждан и юридических лиц.	2023-2025
2168	55.221594963 222742 59.734888980 165124	Пихта	20	24	0,388	Дерево, усохшее в предшествующие годы (старый сухой), хвоя отсутствует, мелкие веточки осыпались, кора частично отпала, древесина отработана стволовыми вредителями. Гниль ствола. Дерево находится в непосредственной близости от полосы отвода автодороги г.Златоуст-п.Магнитка. Существует угроза падения всего дерева или его части на дорогу и причинения ущерба населению и имуществу граждан и юридических лиц.	2023-2025
2169	55.221594963 222742 59.734888980 165124	Пихта	16	16	0,134	Дерево, усохшее в предшествующие годы (старый сухой), хвоя отсутствует, мелкие веточки осыпались, кора частично отпала, древесина отработана стволовыми вредителями. Гниль ствола. Дерево находится в непосредственной близости от полосы отвода автодороги г.Златоуст-п.Магнитка. Существует угроза падения всего дерева или его части на дорогу и причинения ущерба населению и имуществу граждан и юридических лиц.	2023-2025
2170	55.221594963 222742 59.734888980 165124	Пихта	13	12	0,061	Дерево, усохшее в предшествующие годы (старый сухой), хвоя отсутствует, мелкие веточки осыпались, кора частично отпала, древесина отработана стволовыми вредителями. Гниль ствола. Дерево находится в непосредственной близости от полосы отвода автодороги г.Златоуст-п.Магнитка. Существует угроза падения всего дерева или его части на дорогу и причинения ущерба населению и имуществу граждан и юридических лиц.	2023-2025
2171	55.221594963 222742 59.734888980 165124	Пихта	13	12	0,061	Дерево, усохшее в предшествующие годы (старый сухой), хвоя отсутствует, мелкие веточки осыпались, кора частично отпала, древесина отработана стволовыми вредителями. Гниль ствола. Дерево находится в непосредственной близости от полосы отвода автодороги г.Златоуст-п.Магнитка. Существует угроза падения всего дерева или его части на дорогу и причинения ущерба населению и имуществу граждан и юридических лиц.	2023-2025
2172	55.221594963 222742	Пихта	16	16	0,134	Дерево, усохшее в предшествующие годы (старый сухой), хвоя отсутствует, мелкие веточки осыпались, кора частично отпала, древесина отработана стволовыми вредителями. Гниль ствола.	2023-2025

	59.734888980 165124					Дерево находится в непосредственной близости от полосы отвода автодороги г.Златоуст-п.Магнитка. Существует угроза падения всего дерева или его части на дорогу и причинения ущерба населению и имуществу граждан и юридических лиц.	
2173	55.221594963 222742 59.734888980 165124	Пихта	21	28	0,566	Дерево, усохшее в предшествующие годы (старый сухой), хвоя отсутствует, мелкие веточки осыпались, кора частично отпала, древесина отработана стволовыми вредителями. Гниль ствола. Дерево находится в непосредственной близости от полосы отвода автодороги г.Златоуст-п.Магнитка. Существует угроза падения всего дерева или его части на дорогу и причинения ущерба населению и имуществу граждан и юридических лиц.	2023-2025
2174	55.221594963 222742 59.734888980 165124	Пихта	20	20	0,243	Дерево, усохшее в предшествующие годы (старый сухой), хвоя отсутствует, мелкие веточки осыпались, кора частично отпала, древесина отработана стволовыми вредителями. Гниль ствола. Дерево находится в непосредственной близости от полосы отвода автодороги г.Златоуст-п.Магнитка. Существует угроза падения всего дерева или его части на дорогу и причинения ущерба населению и имуществу граждан и юридических лиц.	2023-2025
2175	55.221594963 222742 59.734888980 165124	Пихта	20	24	0,388	Дерево, усохшее в предшествующие годы (старый сухой), хвоя отсутствует, мелкие веточки осыпались, кора частично отпала, древесина отработана стволовыми вредителями. Гниль ствола. Дерево находится в непосредственной близости от полосы отвода автодороги г.Златоуст-п.Магнитка. Существует угроза падения всего дерева или его части на дорогу и причинения ущерба населению и имуществу граждан и юридических лиц.	2023-2025
2176	55.221577025 949955 59.735010014 846921	Пихта	20	20	0,243	Дерево, усохшее в предшествующие годы (старый сухой), хвоя отсутствует, мелкие веточки осыпались, кора частично отпала, древесина отработана стволовыми вредителями. Гниль ствола. Дерево находится в непосредственной близости от полосы отвода автодороги г.Златоуст-п.Магнитка. Существует угроза падения всего дерева или его части на дорогу и причинения ущерба населению и имуществу граждан и юридических лиц.	2023-2025
2177	55.221577025 949955 59.735010014 846921	Пихта	21	28	0,566	Дерево, усохшее в предшествующие годы (старый сухой), хвоя отсутствует, мелкие веточки осыпались, кора частично отпала, древесина отработана стволовыми вредителями. Гниль ствола. Дерево находится в непосредственной близости от полосы отвода автодороги г.Златоуст-п.Магнитка. Существует угроза падения всего дерева или его части на дорогу и причинения ущерба населению и имуществу граждан и юридических лиц.	2023-2025

2178	55.221577025 949955 59.735010014 846921	Пихта	17	16	0,134	Дерево, усохшее в предшествующие годы (старый сухостой), хвоя отсутствует, мелкие веточки осыпались, кора частично отпала, древесина отработана стволовыми вредителями. Гниль ствола. Дерево находится в непосредственной близости от полосы отвода автодороги г.Златоуст-п.Магнитка. Существует угроза падения всего дерева или его части на дорогу и причинения ущерба населению и имуществу граждан и юридических лиц.	2023-2025
2179	55.221577025 949955 59.735010014 846921	Пихта	16	16	0,134	Дерево, усохшее в предшествующие годы (старый сухостой), хвоя отсутствует, мелкие веточки осыпались, кора частично отпала, древесина отработана стволовыми вредителями. Гниль ствола. Дерево находится в непосредственной близости от полосы отвода автодороги г.Златоуст-п.Магнитка. Существует угроза падения всего дерева или его части на дорогу и причинения ущерба населению и имуществу граждан и юридических лиц.	2023-2025
2180	55.221449034 288526 59.734698040 410876	Пихта	20	24	0,388	Дерево, усохшее в предшествующие годы (старый сухостой), хвоя отсутствует, мелкие веточки осыпались, кора частично отпала, древесина отработана стволовыми вредителями. Гниль ствола. Дерево находится в непосредственной близости от полосы отвода автодороги г.Златоуст-п.Магнитка. Существует угроза падения всего дерева или его части на дорогу и причинения ущерба населению и имуществу граждан и юридических лиц.	2023-2025
2181	55.221449034 288526 59.734698040 410876	Пихта	19	20	0,243	Дерево, усохшее в предшествующие годы (старый сухостой), хвоя отсутствует, мелкие веточки осыпались, кора частично отпала, древесина отработана стволовыми вредителями. Гниль ствола. Дерево находится в непосредственной близости от полосы отвода автодороги г.Златоуст-п.Магнитка. Существует угроза падения всего дерева или его части на дорогу и причинения ущерба населению и имуществу граждан и юридических лиц.	2023-2025
2182	55.221449034 288526 59.734698040 410876	Пихта	14	12	0,061	Дерево, усохшее в предшествующие годы (старый сухостой), хвоя отсутствует, мелкие веточки осыпались, кора частично отпала, древесина отработана стволовыми вредителями. Гниль ствола. Дерево находится в непосредственной близости от полосы отвода автодороги г.Златоуст-п.Магнитка. Существует угроза падения всего дерева или его части на дорогу и причинения ущерба населению и имуществу граждан и юридических лиц.	2023-2025
2183	55.221449034 288526 59.734698040 410876	Пихта	20	24	0,388	Дерево, усохшее в предшествующие годы (старый сухостой), хвоя отсутствует, мелкие веточки осыпались, кора частично отпала, древесина отработана стволовыми вредителями. Гниль ствола. Дерево находится в непосредственной близости от полосы отвода автодороги г.Златоуст-п.Магнитка. Существует угроза падения	2023-2025

						всего дерева или его части на дорогу и причинения ущерба населению и имуществу граждан и юридических лиц.	
2184	55.221364041 790366 59.734986964 613199	Пихта	22	28	0,566	Дерево, усохшее в предшествующие годы (старый сухой), хвоя отсутствует, мелкие веточки осыпались, кора частично отпала, древесина отработана стволовыми вредителями. Гниль ствола. Дерево находится в непосредственной близости от полосы отвода автодороги г.Златоуст-п.Магнитка. Существует угроза падения всего дерева или его части на дорогу и причинения ущерба населению и имуществу граждан и юридических лиц.	2023-2025
2185	55.221364041 790366 59.734986964 613199	Ель	19	20	0,245	Дерево, усохшее в предшествующие годы (старый сухой), хвоя отсутствует, мелкие веточки осыпались, кора частично отпала, древесина отработана стволовыми вредителями. Гниль ствола. Дерево находится в непосредственной близости от полосы отвода автодороги г.Златоуст-п.Магнитка. Существует угроза падения всего дерева или его части на дорогу и причинения ущерба населению и имуществу граждан и юридических лиц.	2023-2025
2186	55.221364041 790366 59.734986964 613199	Ель	17	20	0,245	Дерево, усохшее в предшествующие годы (старый сухой), хвоя отсутствует, мелкие веточки осыпались, кора частично отпала, древесина отработана стволовыми вредителями. Гниль ствола. Дерево находится в непосредственной близости от полосы отвода автодороги г.Златоуст-п.Магнитка. Существует угроза падения всего дерева или его части на дорогу и причинения ущерба населению и имуществу граждан и юридических лиц.	2023-2025
2187	55.221364041 790366 59.734986964 613199	Ель	14	12	0,064	Дерево, усохшее в предшествующие годы (старый сухой), хвоя отсутствует, мелкие веточки осыпались, кора частично отпала, древесина отработана стволовыми вредителями. Гниль ствола. Дерево находится в непосредственной близости от полосы отвода автодороги г.Златоуст-п.Магнитка. Существует угроза падения всего дерева или его части на дорогу и причинения ущерба населению и имуществу граждан и юридических лиц.	2023-2025
2188	55.221364041 790366 59.734986964 613199	Ель	17	20	0,245	Дерево, усохшее в предшествующие годы (старый сухой), хвоя отсутствует, мелкие веточки осыпались, кора частично отпала, древесина отработана стволовыми вредителями. Гниль ствола. Дерево находится в непосредственной близости от полосы отвода автодороги г.Златоуст-п.Магнитка. Существует угроза падения всего дерева или его части на дорогу и причинения ущерба населению и имуществу граждан и юридических лиц.	2023-2025
2189	55.221189027 652144	Пихта	19	20	0,243	Дерево, усохшее в предшествующие годы (старый сухой), хвоя отсутствует, мелкие веточки осыпались, кора частично отпала, древесина отработана стволовыми вредителями. Гниль ствола. Дерево находится в непосредственной близости от полосы отвода	2023-2025

	59.735267003 99816					автодороги г.Златоуст-п.Магнитка. Существует угроза падения всего дерева или его части на дорогу и причинения ущерба населению и имуществу граждан и юридических лиц.	
2190	55.221189027 652144 59.735267003 99816	Пихта	17	16	0,134	Дерево, усохшее в предшествующие годы (старый сухостой), хвоя отсутствует, мелкие веточки осыпались, кора частично отпала, древесина отработана стволовыми вредителями. Гниль ствола. Дерево находится в непосредственной близости от полосы отвода автодороги г.Златоуст-п.Магнитка. Существует угроза падения всего дерева или его части на дорогу и причинения ущерба населению и имуществу граждан и юридических лиц.	2023-2025

ЗАКЛЮЧЕНИЕ:

С целью предотвращения негативных процессов и (или) снижения ущерба от их воздействия требуется удаление аварийных деревьев в количестве 2190 штук.

Исполнитель работ по проведению обследования аварийных деревьев:

Фамилия, имя и отчество: Угланов С.В.

Подпись _____



Дата составления документа 11.08.2023

Телефон 89026115266

Абрис участка

1:10 000

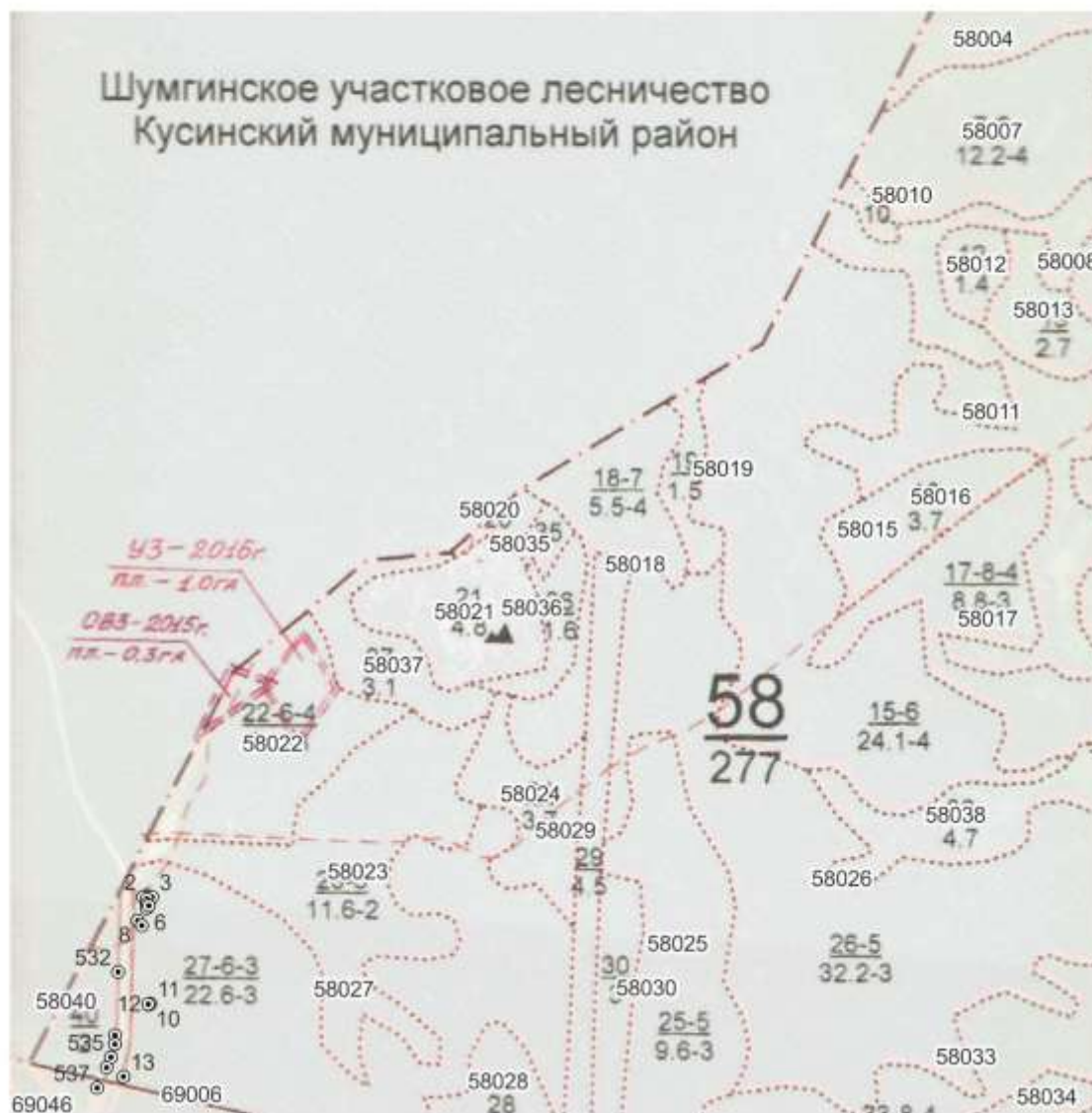

Условные обозначения

- ⊙ аварийные деревья

Абрис участка

1:10 000

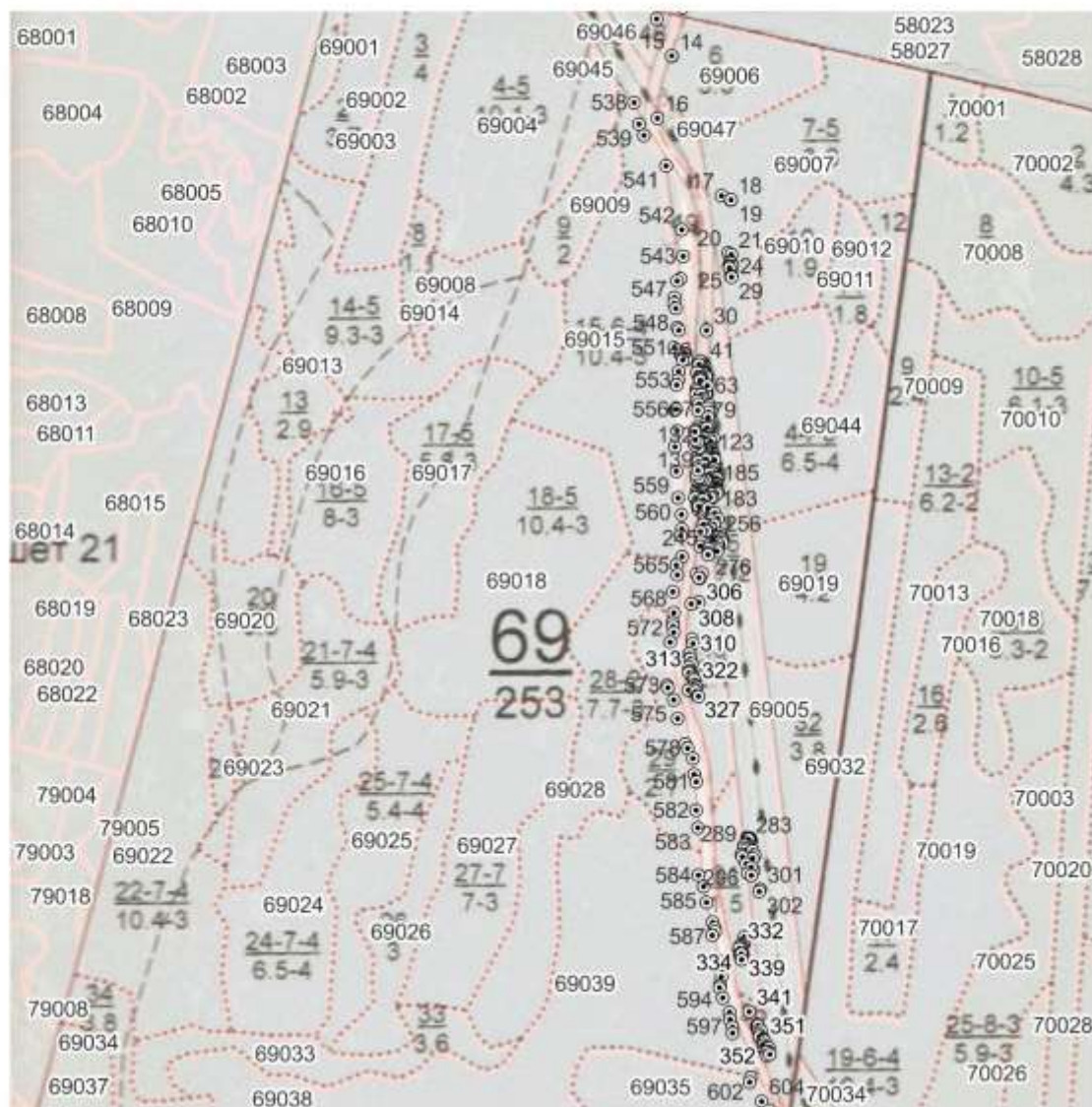

Условные обозначения

- ⊙ аварийные деревья

Абрис участка

1:5 000

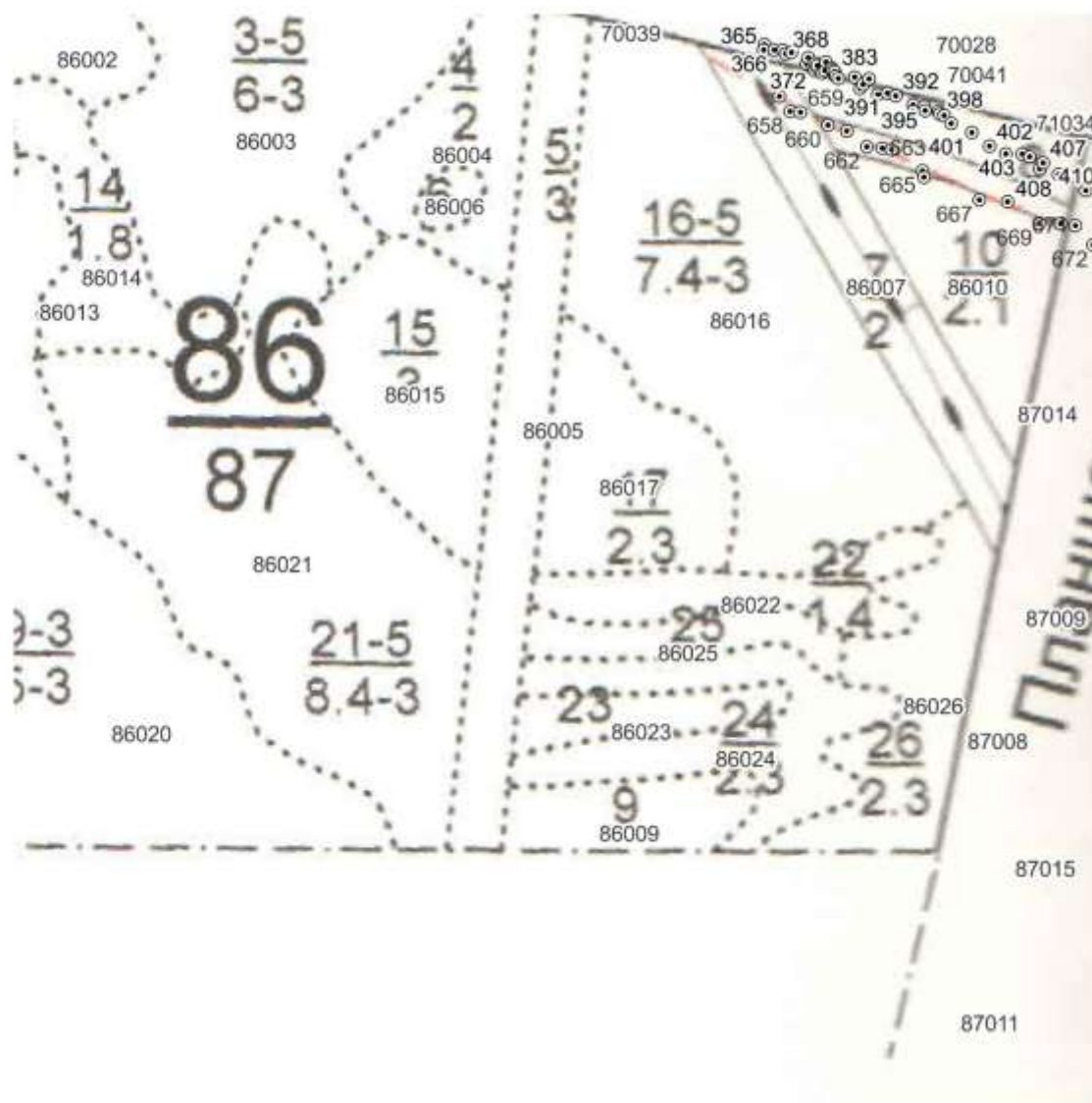

Условные обозначения

- ⊙ аварийные деревья

Абрис участка

1:10 000

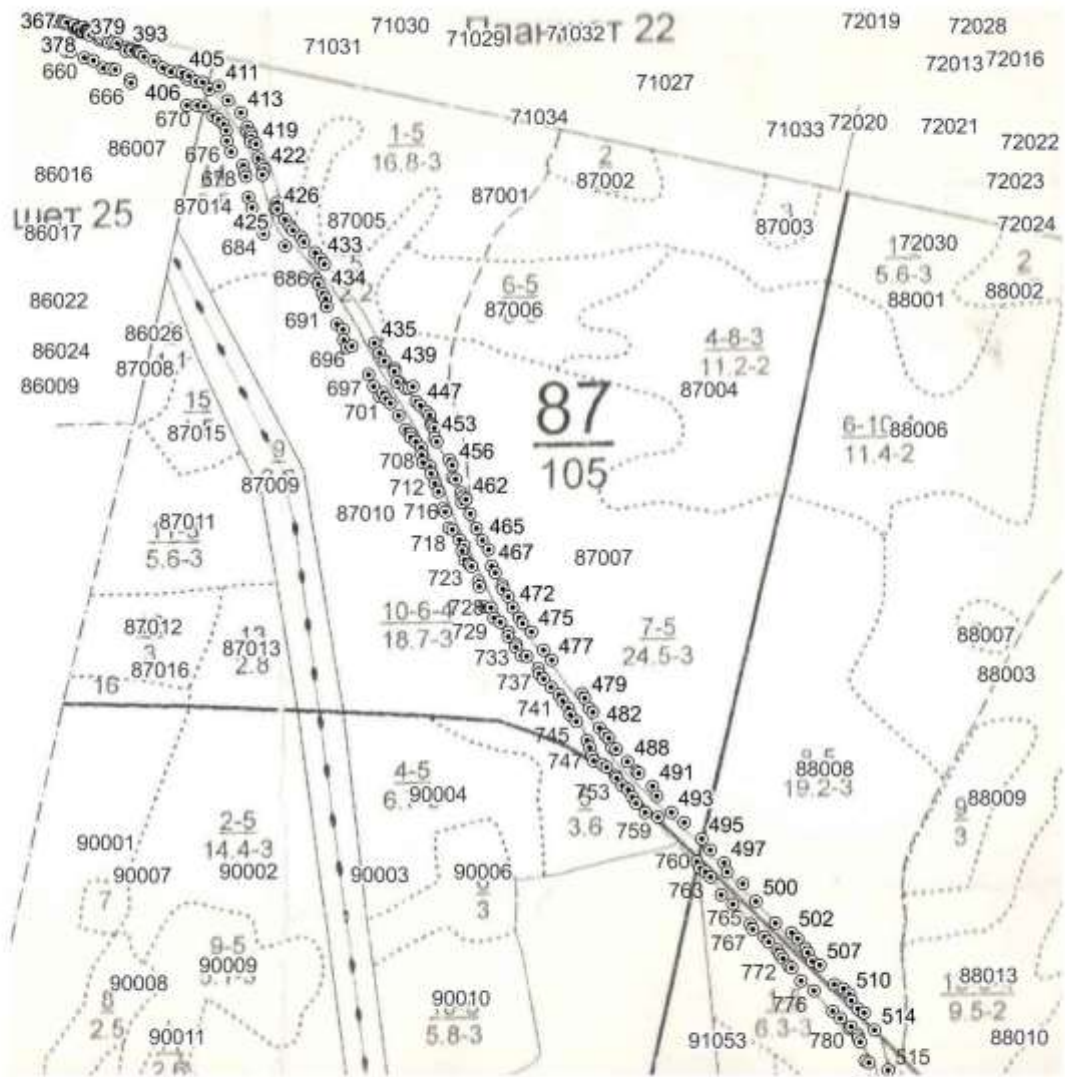

Условные обозначения

- ⊙ аварийные деревья

Абрис участка

1:10 000

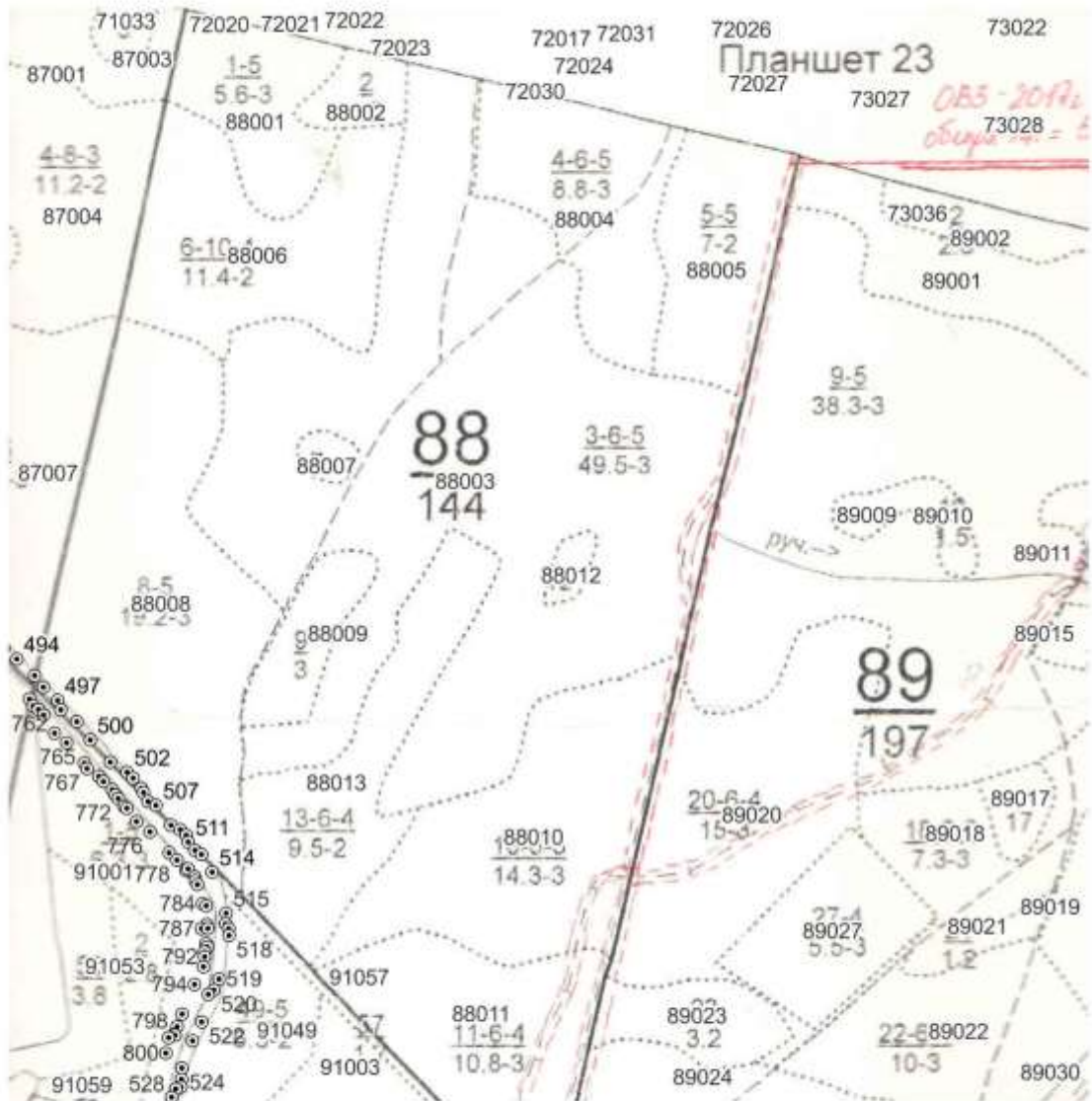

Условные обозначения

- ⊙ аварийные деревья

Абрис участка

1:10 000

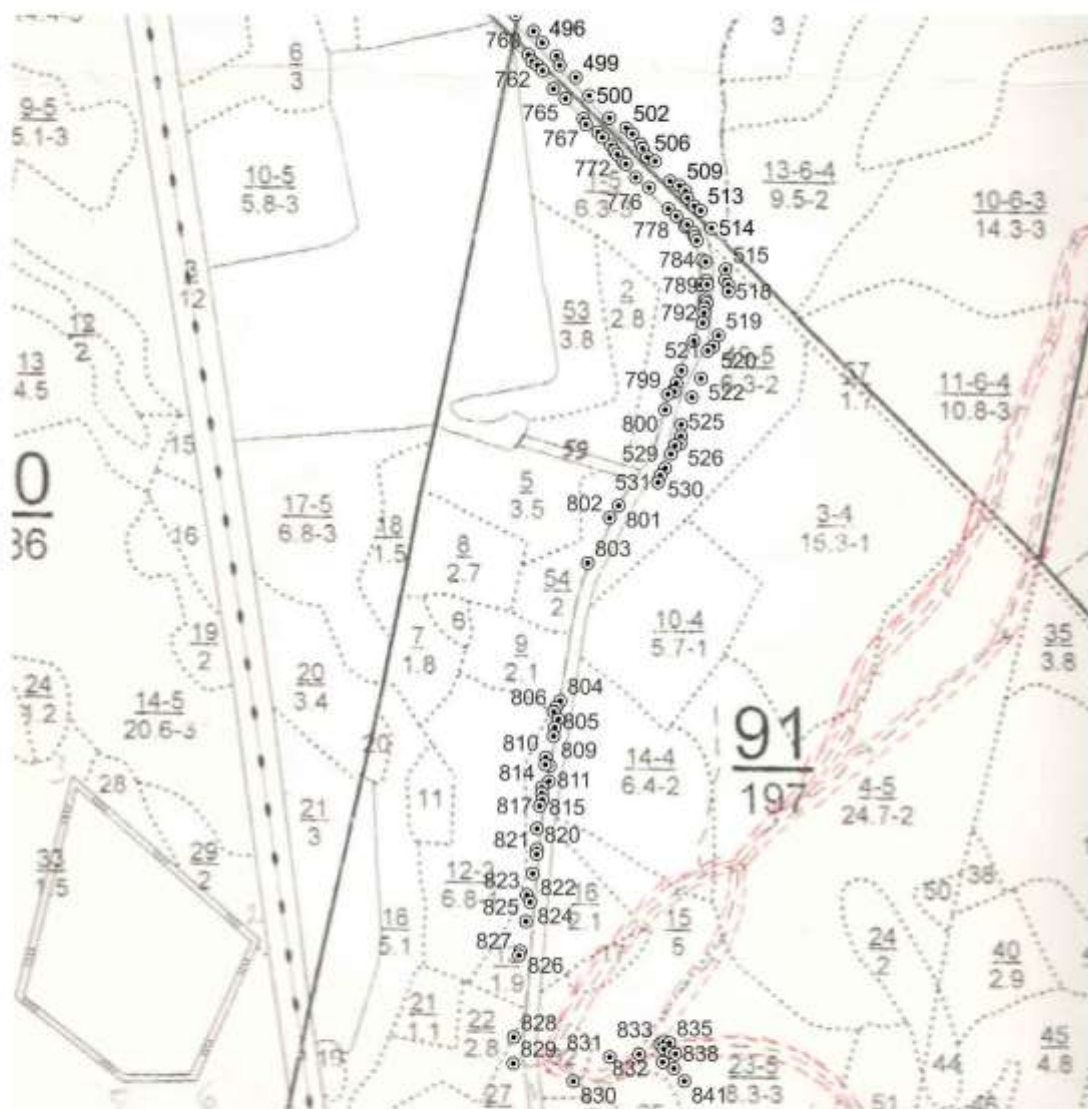

Условные обозначения

- аварийные деревья